ENCAMINHAR AO
EXECUTIVO MUNICIPAL
16.ª SESSÃO
DATA 17/05/22
PRESIDENTE

SENHOR PRESIDENTE;

SENHORES VEREADORES.

INDICAÇÃO N° /22

2142

Fui procurado por moradores do bairro Esmeralda, na Rua Felix Pacheco, solicitando a limpeza e também o nivelamento do solo da Praça. Na praça há muito lixo deixando a praça com o ar de abandonada.

Diante do exposto,

INDICO à Excelentíssima Senhora Prefeita Municipal ENG. RAQUEL AUXILIADORA CHINI, agilizar ações junto aos setores competentes, **a limpeza da caixa de esgoto na Av Hermenegildo Pereira de França, 602, bairro Esmeralda.**

Sala Emancipador Oswaldo Toschi, 17 de Maio de 2022.

JOÃO ALVES CORRÊA NETO
Vereador

43



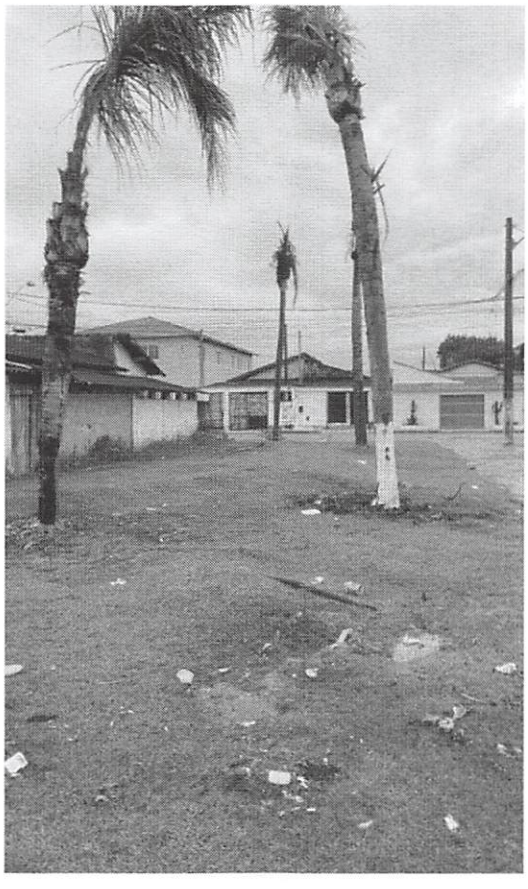

PRAÇA VEREADOR VITAL MUNIZ, 01 - CEP. 11701-050 - TELEFAX: (0xx13) 3476-1700 - BOQUEIRÃO - PRAIA GRANDE - SP.
SITE: www.camarapraiagrande.sp.gov.br - E-MAIL: camara@camarapraiagrande.sp.gov.br