CÂMARA MUNICIPAL DE VEREADORES

GABINETE VEREADOR NILO

"Para fazer por todos"

PEDIDO DE PROVIDÊNCIA _____/2017

Exma Senhora Presidente da Câmara Municipal de Vereadores

O Vereador signatário, no uso de suas atribuições regimentais e em conformidade com o artigo 120 da Resolução nº667/01, solicita que, apregoada, seja enviado ao Senhor Prefeito Municipal presente o pedido de Providencia buscando, junto a Secretaria competente; que seja efetuado a revitalização da Rua Angelo Melo esquina com a Rua Antônio Prado Brizolla, conforme demarcação, anexa.

O Pedido tem por objetivo melhorar as condições de trafegabilidade de veículos e pedestres nessa rua que se encontra completamente inviável na situação atual, causando risco de quedas a pedestres idosos ou com dificuldade de locomoção. Além disso, segundo moradores do local, há o perigo eminente de acidentes, pois devido ao buraco situado na rua os carros que vão no sentido centro-bairro, acabam tendo que entrar na contramão, causando possíveis acidentes. Por último, cabe salientar, também que pela falta de manutenção na rua, há o crescimento de plantas entre os paralelepípedos, dificultando a locomoção de transeuntes.

Assim, solicita-se o cumprimento total do pedido de providência, diante do fato de ser esta uma das atribuições da administração pública, mais especificamente, do prefeito municipal.

Santana do Livramento, 12 de setembro de 2017.

Carlos Nilo Pintos

Vereador Municipal

Rua Senador Salgado Filho Nº 528- Santana do Livramento/ RS CEP 97573-490
Tel: (55) 32418600 – (55) 84286171 Fax: (55) 3241 8643 E-mail: nilovereador@gmail.com Facebook: Carlos Nilo

CÂMARA MUNICIPAL DE VEREADORES

GABINETE VEREADOR NILO

"Para fazer por todos"

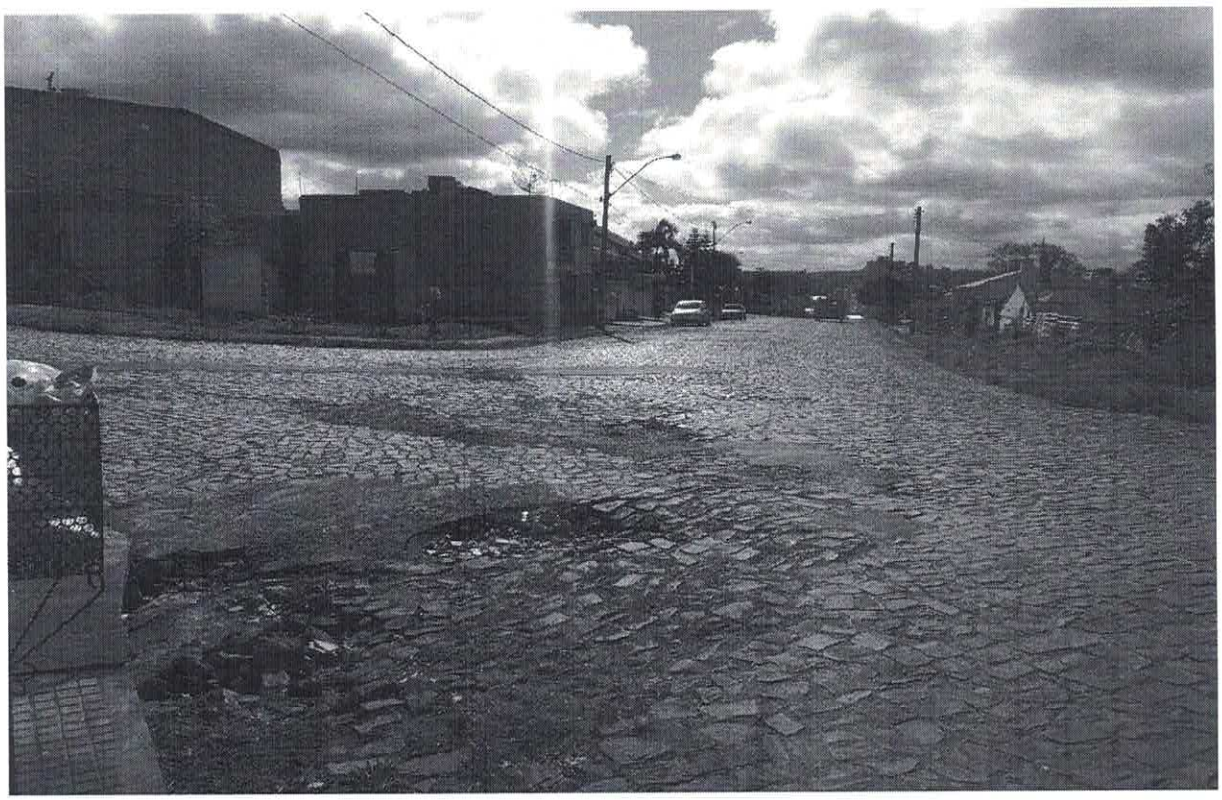

Rua Senador Salgado Filho Nº 528- Santana do Livramento/ RS CEP 97573-490
Tel: (55) 32418600 – (55) 84286171 Fax: (55) 3241 8643 E-mail: nilovereador@gmail.com Facebook: Carlos Nilo

CÂMARA MUNICIPAL DE VEREADORES

GABINETE VEREADOR NILO

"Para fazer por todos"

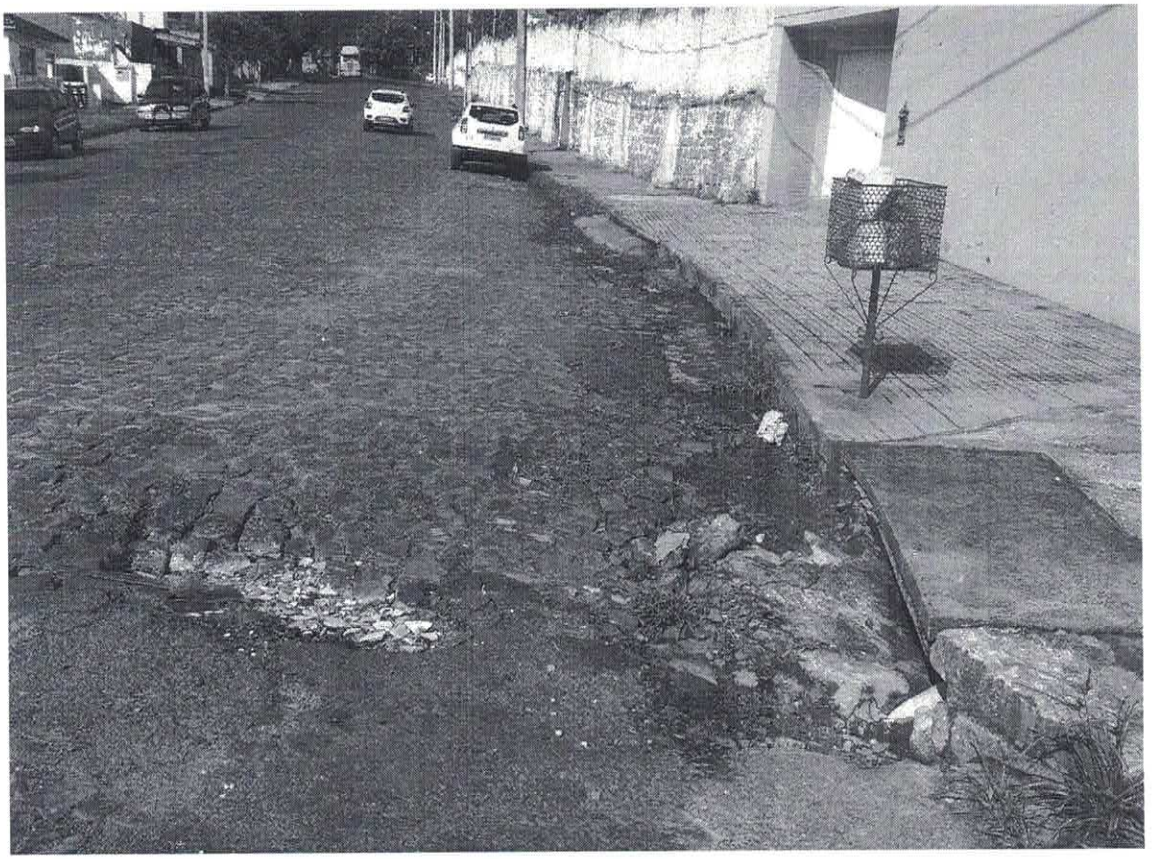

Rua Senador Salgado Filho Nº 528- Santana do Livramento/ RS CEP 97573-490
Tel: (55) 32418600 – (55) 84286171 Fax: (55) 3241 8643 E-mail: nilovereador@gmail.com Facebook: Carlos Nilo

CÂMARA MUNICIPAL DE VEREADORES

GABINETE VEREADOR NILO

"Para fazer por todos"

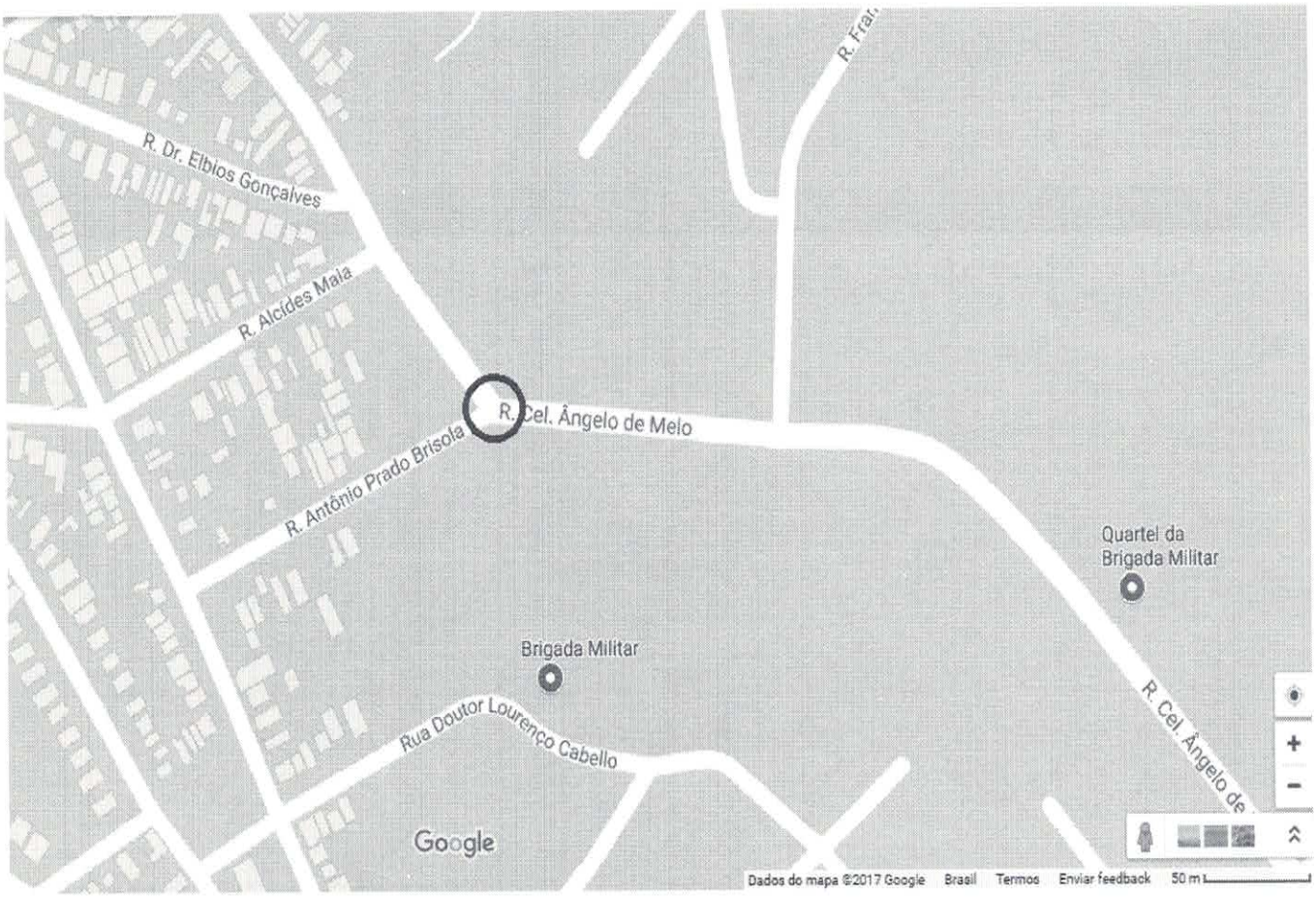

Rua Senador Salgado Filho Nº 528- Santana do Livramento/ RS CEP 97573-490

Tel: (55) 32418600 – (55) 84286171 Fax: (55) 3241 8643 E-mail: nilovereador@gmail.com Facebook: Carlos Nilo