PREFEITURA MUNICIPAL DE CONGONHAS

CIDADE DOS PROFETAS

Ofício n.º PMC/GAB/DRLEG/085/2025.

Congonhas, 23 de junho de 2025.

Exm. Sr.

Averaldo Pereira da Silva,

Presidente de Mesa Diretora da Câmara Municipal de Congonhas.

ASSUNTO: Resposta a Indicações

Prezado Senhor,

Em atenção às indicações enviadas à Secretaria de Governo, encaminhamos a V.Exa. as Comunicações Internas abaixo relacionadas nas quais devidas secretarias prestam os esclarecimentos necessários em relação às indicações.

- PMC/SEDEC/12/2025 (Indicação Nº 638/2025)
- PMC/SEZEL/297/2025 (Indicação Nº 587/2025)
- PMC/SEMED/AJ/492/2025 (Indicação Nº 616/2025)
- PMC/SEOB/285/2025 e PMC/SETUR/179/2025 (Indicação Nº 685/2025)
- PMC/SEOB/286/2025 (Indicações Nº 689/2025 e 691/2025)
- PMC/SEOB/271/2025 (Indicação Nº 25/2025)
- PMC/SEGUR/089/2025 (Indicação Nº 637/2025)
- PMC/SMS/350/2025 (Indicação Nº 602/2025)
- PMC/SEC/315/2025 (Indicações Nº 606/2025 e 607/2025)

Aproveitamos a oportunidade para reiterar a Vossa Excelência e aos demais pares nossos votos de elevada estima e consideração.

HIAGO DIAS LEITE SEABRA

Diretor de Relações Legislativas

Câmara Municipal de Congonhas

PROTOCOLO GERAL 1664/2025
Data: 23/06/2025 - Horário: 15:47
Legislativo - OFPMC 370/2025

Congonhas
MINAS GERAIS

COMUNICAÇÃO INTERNA

CI: PMC/SEDEC/12/2025

De: Lucas Santos Vicente – Secretário Municipal de Desenvolvimento Econômico
Para: SEGOV - Hiago Dias Leite Seabra – Diretor de Relações Legislativas
Data: 18/06/2025
Assunto: Resposta de CI

Prezado Diretor,

Conforme solicitação em CI 092/2025, segue em anexo a resposta sobre a Indicação de n°638/2025 enviado da Câmara Municipal de Congonhas para devidos esclarecimentos.

Atenciosamente,

Lucas Santos Vicente
Secretário Municipal de Desenvolvimento Econômico

Congonhas
MINAS GERAIS

COMUNICAÇÃO INTERNA

CI: PMC/SEDEC/022/2025

De: Ulisses Henrique Francisco Alves – Diretor de Intermediação de Trabalhadores

Para: Lucas Santos Vicente – Secretário Municipal de Desenvolvimento Econômico

Data: 13/06/2025

Prezado secretário

Em resposta a Indicação CMC nº 638/2025, feita pelo vereador Rodrigo Silva Mendes que propõe a implementação de um programa municipal de incentivo ao primeiro emprego, direcionado especialmente à inserção de jovens no mercado de trabalho.

A Secretaria Municipal de Desenvolvimento Econômico reconhece a relevância da proposta e informa que já se encontram em andamento tratativas para a formalização de uma parceria estratégica com o **Grupo S**, bem como com outras secretarias afins, com o objetivo de estruturação e planejamento para que em breve possamos ter um programa municipal que atenda diretamente à demanda apresentada.

Reiteramos nosso compromisso com a construção de políticas públicas efetivas e intersetoriais, e destacamos que iniciativas como esta, oriundas do Legislativo, fortalecem o alinhamento institucional em prol do desenvolvimento sustentável e da inclusão produtiva em nosso município.

Seguimos à disposição para discutir futuras ações integradas e fortalecer ainda mais essa agenda estratégica.

Att,

Ulisses H. F. Alves
Diretor da Intermediação de Trabalhadores
Mat. 20146777
Data: 13/06/25
Ulisses Henrique Francisco Alves

Diretor de intermediação de trabalhadores

PREFEITURA DE CONGONHAS

SECRETARIA MUNICIPAL DE ZELADORIA URBANA

COMUNICAÇÃO INTERNA

CI Nº PMC/SEZEL/297/2025
DATA: 17 de junho de 2025.
DE: Marcos Donald Gonçalves Villegas – Secretário Municipal de Zeladoria Urbana
PARA: Cássio Emanuel Fernandes Seabra – Secretário Municipal de Governo
ASSUNTO: Resposta Indicação Câmara Municipal.

Prezado Secretário,

Em atendimento à CI n° PMC/GAB/DRLEG/74/2025 referente à indicação nº CMC/N°587/2025, subscrita pelo vereador Averaldo Pereira da Silva, informamos que os serviços de roçada às margens do rio foram executados de 06 a 09 de maio de 2025. Seguem em anexo as fotos para acompanhamento.

Na oportunidade, reiteramos os protestos de estima e distinta consideração

Respeitosamente,

Jéssica Cristina Chaves Ramalho
Diretora de Limpeza Pública

Marcos Donald Gonçalves Villegas
Secretário Municipal de Zeladoria Urbana

Recebido em: 18/06/25

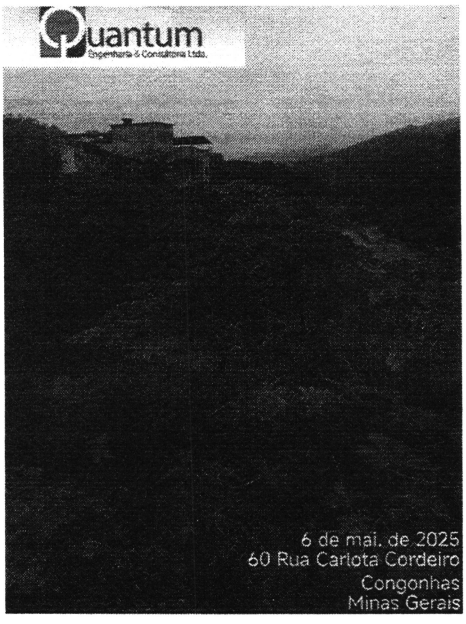

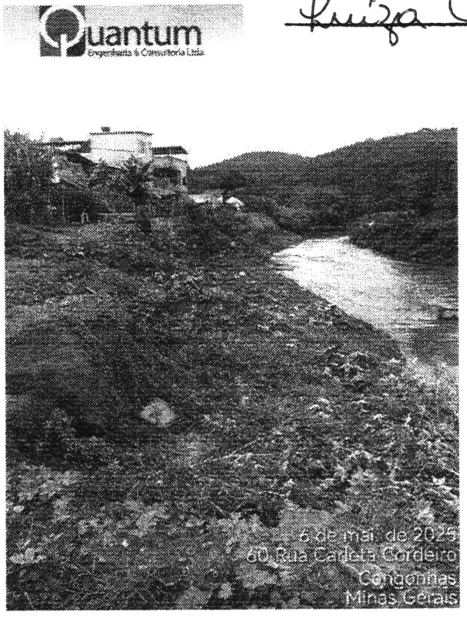

Congonhas
MINAS GERAIS

COMUNICAÇÃO INTERNA

CI Nº/PMC/SEMED/AJ/492/2025

Congonhas, 17 de junho de 2025

DE: Marcilaine Cássia Barbosa Lana – Secretária Municipal de Educação

PARA: Hiago Dias Leite Seabra – Diretor de Relações Legislativas

ASSUNTO: Resposta à Indicação nº CMC/Nº616/2025.

Prezado,

Em atenção à sua solicitação, informamos que as obras de melhoria na Escola Municipal Lucas Estevão estão em andamento. Atualmente, está sendo realizada a instalação do portão de acesso, na oportunidade, também optamos pela construção de uma rampa de acesso, com o objetivo de garantir maior segurança e acessibilidade à unidade escolar e aos seus alunos.

Reiteramos o compromisso desta administração em promover melhorias que contribuam para um ambiente escolar mais seguro e acessível a todos. A previsão é de que as obras sejam concluídas em breve, manteremos Vossa Senhoria informado sobre o andamento e a finalização dos serviços.

Agradecemos pelo seu interesse e colaboração na busca por uma educação de qualidade e mais inclusiva.

Atenciosamente,

Marcilaine Cássia Barbosa Lana

Secretária Municipal de Educação

Congonhas
MINAS GERAIS

COMUNICAÇÃO INTERNA

NÚMERO: PMC/SEOB/285/2025

DE: Thales Gonçalves Costa – Secretário Municipal de Obras - SEOB

PARA: Cássio Emanuel Fernandes Seabra – Secretário Municipal de Governo - SEGOV

DATA: 13/06/2025

ASSUNTO: Resposta à Indicação sobre a Construção de Monumento em Homenagem a Feliciano Mendes

Prezado Vereador Rodrigo,

Em resposta à sua indicação referente à construção de um monumento em homenagem a Feliciano Mendes, gostaríamos de informar as providências que já estão sendo tomadas pela administração municipal. A Secretaria de Cultura já possui um projeto elaborado para esta importante homenagem, com a colaboração e apoio da Secretária Ana Alcântara.

Adicionalmente, informamos que o processo de desapropriação já está em andamento para uma área estrategicamente localizada próximo ao terreno onde foi originalmente colocada a primeira cruz de Feliciano Mendes, que hoje se encontra no centro do Santuário do Bom Jesus de Matosinhos, em Congonhas.

Estamos dedicados a concretizar está justa homenagem e manteremos o senhor atualizado sobre o andamento das etapas do projeto e do processo de desapropriação. Agradecemos a sua valiosa indicação e o seu empenho em preservar a memória e a história de nossa cidade.

Atenciosamente,

Cleidiane Cristina Ribeiro Ferreira
Diretora de Projetos de Arquitetura

Thales Gonçalves Costa
Secretário Municipal de Obras

Congonhas
MINAS GERAIS

COMUNICAÇÃO INTERNA

Número: PMC/SETUR/179/2025
De: Ana da Cruz Alcântara Campos Vieira - Secretaria Municipal de Turismo
Para: Hiago Dias Leite Seabra – DRLEG
Data: 18 de junho de 2025.

Prezado Diretor,

Em resposta à Indicação nº 685/2025, que propõe a construção de um monumento em homenagem a Feliciano Mendes – personalidade marcante na história de Congonhas e peça-chave na edificação do Santuário do Senhor Bom Jesus de Matosinhos – informamos que o tema já vem sendo objeto de análise pela Secretaria Municipal de Turismo, com o apoio da Diretoria de Patrimônio Histórico.

Está em desenvolvimento um projeto que contempla a instalação de monumentos dedicados a figuras relevantes da trajetória de Congonhas, incluindo Feliciano Mendes. A proposta busca fortalecer o sentimento de pertencimento à história local, valorizar o patrimônio cultural e promover o turismo na cidade.

Permanecemos à disposição para eventuais esclarecimentos.

Atenciosamente,

Ana da Cruz Alcântara Campos Vieira
Secretária Municipal de Turismo

Congonhas
MINAS GERAIS

COMUNICAÇÃO INTERNA

NÚMERO: PMC/SEOB/286/2025

DE: Thales Gonçalves Costa – Secretário Municipal de Obras - SEOB

PARA: Cássio Emanuel Fernandes Seabra – Secretário Municipal de Governo - SEGOV

DATA: 13/06/2025

ASSUNTO: Resposta à Indicação sobre a Conclusão das Obras dos PSFs do Jardim Profeta e Primavera

Prezado Vereador Averaldo,

Em resposta às suas solicitações sobre o andamento das obras dos Postos de Saúde da Família (PSF) nos bairros Jardim Profeta e Primavera, gostaríamos de informar as seguintes atualizações:

1. PSF Jardim Profeta: É com satisfação que informamos que a obra do PSF do Jardim Profeta já foi oficialmente retomada no dia de hoje, 13 de junho de 2025. Para sua referência, seguem as fotos em anexo que comprovam o reinício dos trabalhos.

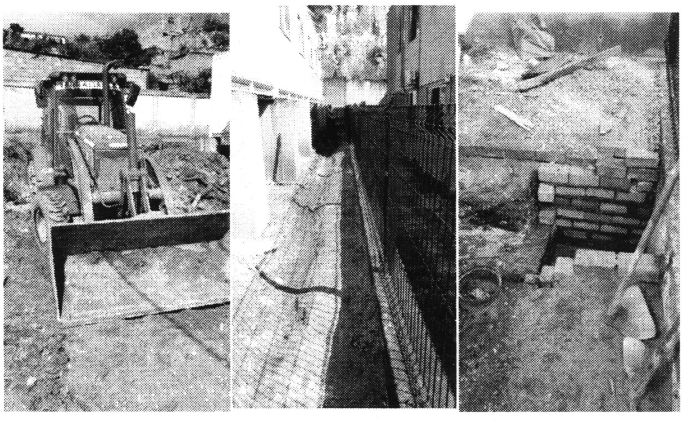

Congonhas
MINAS GERAIS

2. PSF Primavera: Em relação ao PSF Primavera, já solicitamos à empresa responsável que dê o reinício da obra. Além disso, informamos que já foram feitos os projetos complementares necessários para a execução, o que agilizará o processo assim que as atividades forem retomadas.

Manteremos o senhor informado sobre o progresso de ambas as obras. Agradecemos o seu acompanhamento e a sua preocupação com a saúde e o bem-estar da nossa população.

Atenciosamente,

Fabio Mendonça Nogueira

Diretora de Projetos de Arquitetura

Thales Gonçalves Costa

Secretário Municipal de Obras

Congonhas
MINAS GERAIS

COMUNICAÇÃO INTERNA

NÚMERO: PMC/SEOB/271/2025

DE: Thales Gonçalves Costa – Secretário Municipal de Obras

PARA: Cássio Emanuel Fernandes Seabra – Secretário Municipal de Governo

DATA: 04/06/2025

ASSUNTO: Resposta à Indicação da Câmara Municipal de Congonhas N° 25/2025 – sobre retomada e conclusão da obra do muro de contenção localizado na Rua Rita de Cássia, bairro Vila José Marques.

Prezado Vereador Eduardo Ladislau Marques,

Em atenção à sua indicação referente à retomada da obra do muro de contenção na Rua Santa Rita de Cássia, no bairro Vila José Marques, gostaríamos de informar que a obra já foi concluída.

Para sua referência, seguem em anexo as fotos que comprovam a finalização dos trabalhos no local.

Agradecemos o seu acompanhamento e preocupação com as melhorias para a nossa comunidade.

Atenciosamente,

Maurício de Vasconcelos
Dir. de Obras de Edificações
Prefeitura de Congonhas

Mauricio de Vasconcelos

Diretos de Obras de edificação

Thales Gonçalves Costa

Secretário Municipal de Obras





Congonhas
MINAS GERAIS

SECRETARIA MUNICIPAL DE GESTÃO URBANA
DIRETORIA DE PLANEJAMENTO E DESENVOLVIMENTO URBANO

COMUNICAÇÃO INTERNA SEGUR Nº 089/2025

DATA: 13/06/2025

DE: Paulo Roberto Policarpo — SEGUR

PARA: Cássio Emanuel Fernandes Seabra — SEGOV

A/C: Hiago Dias Leite Seabra – Diretor de Relações Legislativas

Prezado;

Em resposta à Comunicação Interna **PMC/GAB/DRLEG/91/2025** referente à indicação **Nº 637/2025** do vereador Rodrigo Silva Mendes para adoção de QR Codes como ferramenta de mediação cultural, reconhecemos a relevância da proposta e esclarecemos que:

A Gerência de Cidades Inteligentes, vinculada à Diretoria de Planejamento e Desenvolvimento Urbano, já está direcionando esforços para desenvolver um projeto com essa finalidade.

A iniciativa visa justamente promover a digitalização e a mediação tecnológica dos bens históricos e tombados, utilizando recursos acessíveis como QR Codes, painéis digitais e outros meios interativos que favoreçam a educação patrimonial e o turismo cultural.

Contudo, é importante destacar que esse processo envolve etapas que exigem atenção à legislação vigente, especialmente no que tange à preservação do patrimônio histórico e ao uso de tecnologias em espaços públicos.

Atualmente, estamos nos estágios iniciais da construção de uma política que visa regulamentar a instalação de totens digitais informativos no município, que futuramente, poderá amparar legalmente ações como a proposta pelo nobre vereador.

Para além disso, o município está em processo de aprimoramento dos meios de comunicação interativos da prefeitura, buscando atualizações que permitam acesso mais dinâmico às informações relevantes sobre Congonhas.

Estamos comprometidos com a construção de soluções inovadoras que valorizem a identidade histórica com responsabilidade institucional e integração com os órgãos de proteção do patrimônio e as secretarias que possuem entre suas metas a transformação da cidade para o futuro.

Colocamo-nos à disposição para dialogar e unir forças na concretização dessa proposta, que certamente contribuirá para uma Congonhas mais conectada à sua memória e às inovações do presente.

Sem mais para o momento, colocamo-nos à disposição para quaisquer esclarecimentos.

At.te;

Gustavo Tavares Barros
Gerente de Cidades Inteligentes

Mônica Melo Tavares Cordeiro
Diretora de Planejamento e Desenvolvimento Urbano

Paulo Roberto Policarpo
Secretário Municipal de Gestão Urbana

Congonhas
MINAS GERAIS

Geraldo Gilmar Seabra
Secretário Municipal de Saúde

COMUNICAÇÃO INTERNA

Nº PMC/GAB/SMS/350/2025
DE: Geraldo Gilmar Ataydes Seabra
C/: Célia Maria Coelho
PARA: Secretaria de Governo - SEGOV
DATA: 11/06/2025

Prezado,

Em atenção ao indicação N°602/2025, encaminhado a esta secretaria pela vereador Rodrigo Silva Mendes, solicitando o retorno do horário estendido de atendimento nas Unidades Básicas de Saúde, segue em anexo a resposta do órgão responsável;

Atenciosamente;

Célia Maria Coelho
Secretária Adjunta de Saúde
Congonhas/MG

Geraldo Gilmar Ataydes Seabra
Secretário Municipal de Saúde

Congonhas
MINAS GERAIS

COMUNICAÇÃO INTERNA Nº PMC/SMS/DAPS – 188/ 2025

DE: Coordenação ESF/ DAPS/ SMS

PARA: Secretário Municipal de Saúde – Geraldo Gilmar Athaydes Seabra

Data: 11/06/2025

ASSUNTO: Esclarecimentos sobre o horário estendido nas Unidades de Saúde.

Prezados,

Em resposta a Indicação CMC/Nº 602/2025, referente ao retorno do horário estendido de atendimento nas Unidades Básicas de Saúde, vimos respeitosamente esclarecer que **não houve interrupção ou suspensão** do funcionamento do horário estendido de atendimento (Horário do Trabalhador) nas Unidades de Saúde.

Atualmente, o Horário do Trabalhador (HT) está em vigor no município, funcionando regularmente nas Unidades Básicas de Saúde (UBS), com atendimento até às 20h, um dia por semana, conforme cronograma previamente estabelecido pela Secretaria Municipal de Saúde. Segue abaixo os horários do trabalhador, dia e respectiva UBS e Distritos.

Essa iniciativa tem como principal objetivo ampliar o acesso da população aos serviços de Atenção Primária à Saúde, especialmente para trabalhadores e demais usuários que enfrentam dificuldades para comparecer à unidade durante o horário regular de expediente (7h às 16h). Ao oferecer atendimentos em horário alternativo, busca-se facilitar o acesso aos serviços, promover maior equidade, reduzir faltas em consultas e facilitar o acompanhamento contínuo de condições de saúde, como doenças crônicas, além de permitir a realização de atendimentos preventivos, vacinação e ações educativas.

Cabe esclarecer que iremos implantar do HT nas UBS após contratação de mais profissionais. Colocamo-nos à disposição para quaisquer esclarecimentos adicionais que se fizerem necessários.

Congonhas
MINAS GERAIS

Prefeitura Municipal de Congonhas
Secretaria Municipal de Cultura

COMUNICAÇÃO INTERNA
Nº PMC/SEC/315/2025

Data: 06 de junho de 2025
DE: Pedro Geraldo Cordeiro - Secretário de Cultura
PARA: Hiago Dias Leite Seabra – Diretor de Relações Legislativas

Prezado Hiago,

Cumprimentando-o cordialmente, em resposta à CI Nº PMC/GAB/DRLEG/084/2025, envio em anexo o Ofício PMC/SECULT/0682025, em resposta às Indicações do Vereador Rodrigo Silva Mendes.

Atenciosamente,

Pedro Geraldo Cordeiro
Secretário de Cultura

Recebido em: 09/06/25
Luiza Charles

Congonhas, 06 de junho de 2025

Ofício Nº 0682025
Exmo. Sr. Rodrigo Silva Mendes
Vereador Municipal de Congonhas

Exmo. Sr. Rodrigo

Em resposta às Indicações CMC Nº 606/2025 e 607/2025, gostaríamos de agradecer pela indicação referente à realização do projeto Domingo Cultural nas praças da cidade, bem como pela proposta de promover sessões gratuitas de cinema itinerante nos bairros periféricos do município.

Consideramos louvável a iniciativa e reconhecemos a importância de termos representantes comprometidos com o fortalecimento da cultura em nosso município, pois demonstram sensibilidade às necessidades culturais da população e contribuem para o fomento de políticas públicas no setor.

No entanto, informamos que, neste momento, a Secretaria de Cultura encontra-se empenhada na resolução de uma demanda prioritária: a estruturação do cinema da cidade, que foi recentemente entregue, porém ainda carece de tela para seu pleno funcionamento. Além disso, temos desenvolvido uma agenda de exibições e atividades culturais no Cineminha da Romaria, o que já vem mobilizando esforços logísticos e orçamentários da equipe.

Ressaltamos ainda que o município conta atualmente com quatro Telecentros Culturais em funcionamento, os quais desenvolvem uma programação diversificada voltada à valorização da cultura local, ao acesso à arte e à educação, especialmente nas comunidades periféricas. Estes espaços encontram-se também à disposição para receber novas atividades culturais, caso seja do interesse de Vossa Excelência propor ações em parceria com a Secretaria.

Atenciosamente,

Pedro Cordeiro

Pedro Geraldo Cordeiro
Secretário de Cultura

RS