Câmara Municipal de Cascavel

ESTADO DO PARANÁ

INDICAÇÃO Nº 866 , DE 2024
(Proponente: Vereador Nei Haveroth/ PRD)

CÂMARA MUNICIPAL DE CASCAVEL
Recebido em 11/07/24
Protocolo

Excelentíssimo Senhor Presidente da Câmara Municipal de Cascavel,

INDICO, nos termos que regem o art.143 do Regimento Interno desta Casa de Leis, que seja encaminhado expediente, perante a Autarquia Municipal de Mobilidade, Trânsito e Cidadania - TRANSITAR, solicitando estudos para melhoria do fluxo de veículos no entroncamento das Ruas Washington Luiz, Padre Anchieta e João Fazio, bairro Parque São Paulo.

É a Indicação. Sala das Sessões.
Cascavel,10 julho 2024.

Nei Hamilton Haveroth
Vereador/PRD

Justificativa

A presente proposta tem por objetivo atender toda a comunidade local bem como todos os usuários destas vias acima citadas.

Temos relatos dos moradores deste entorno de vários acidentes ocorridos neste entroncamento acima já citado, tendo em vista o grande fluxo de veículos na Padre Anchieta e a rua Whaschinton Luiz também utilizada como acesso ao Bairro no sentido BR 277 / Parque São Paulo com grande fluxo, sendo que a travessia tem se tornado ariscada e muitos acidentes vem ocorrendo no local.

Para melhor colaborar com a explanação seguem foto em anexo.

Certos que podemos contar com a vossa colaboração, na oportunidade reiteramos nossos votos de elevada estima e distinta consideração.

CONFERIDO
DIRETORIA LEGISLATIVA

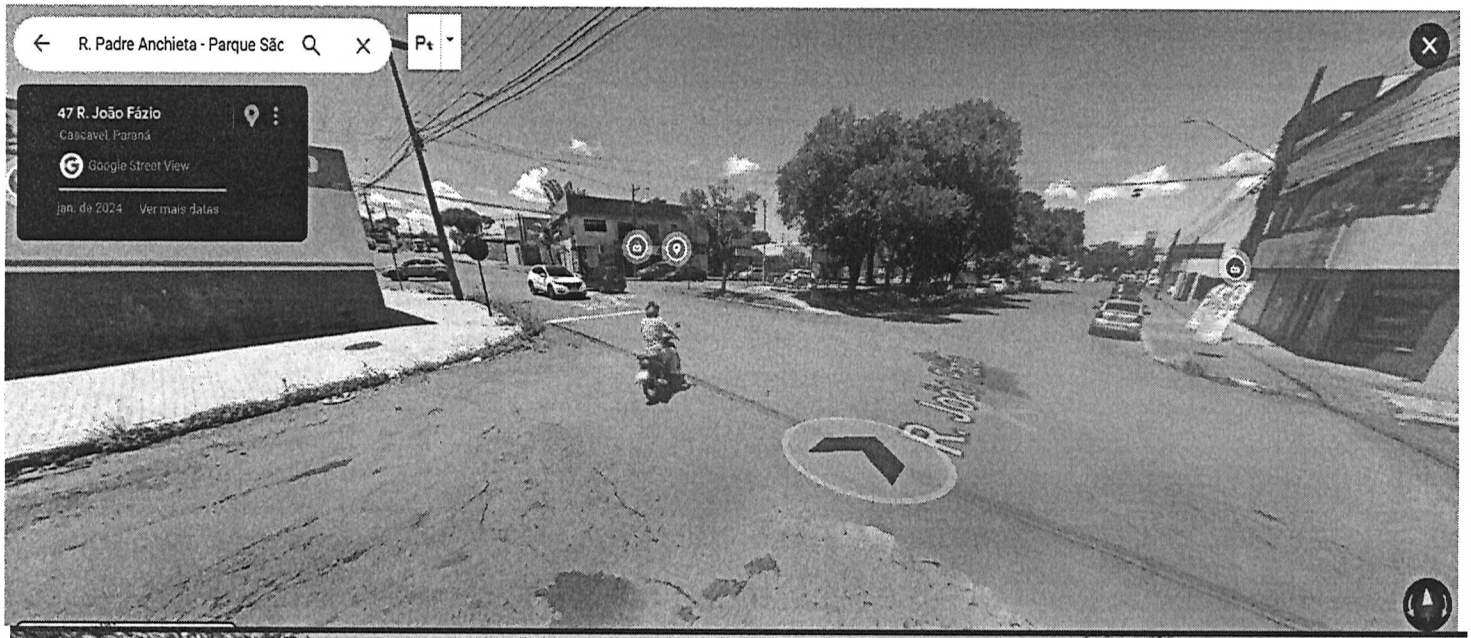
R. Padre Anchieta - Parque Sãc
47 R. João Fázio
Cascavel, Paraná
Google Street View
jan. de 2024 · Ver mais datas

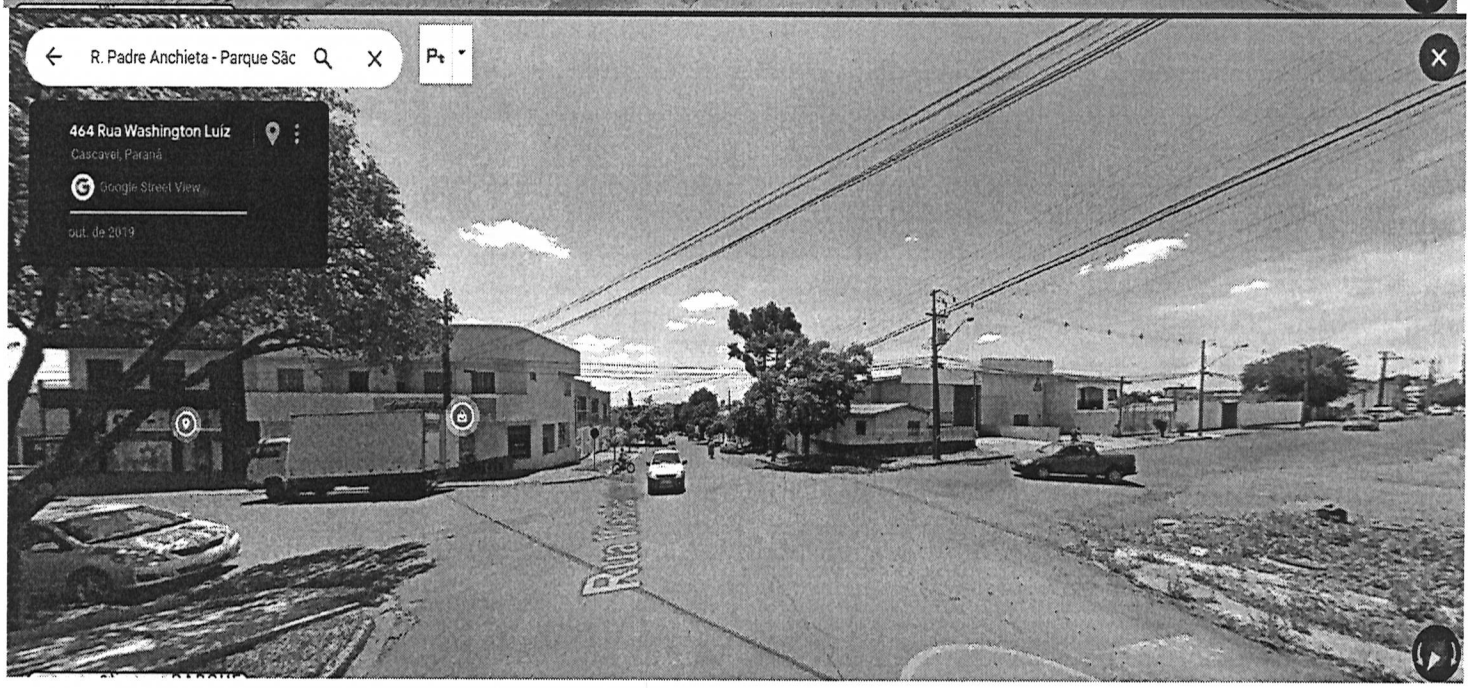
R. Padre Anchieta - Parque Sãc
464 Rua Washington Luiz
Cascavel, Paraná
Google Street View
out. de 2019

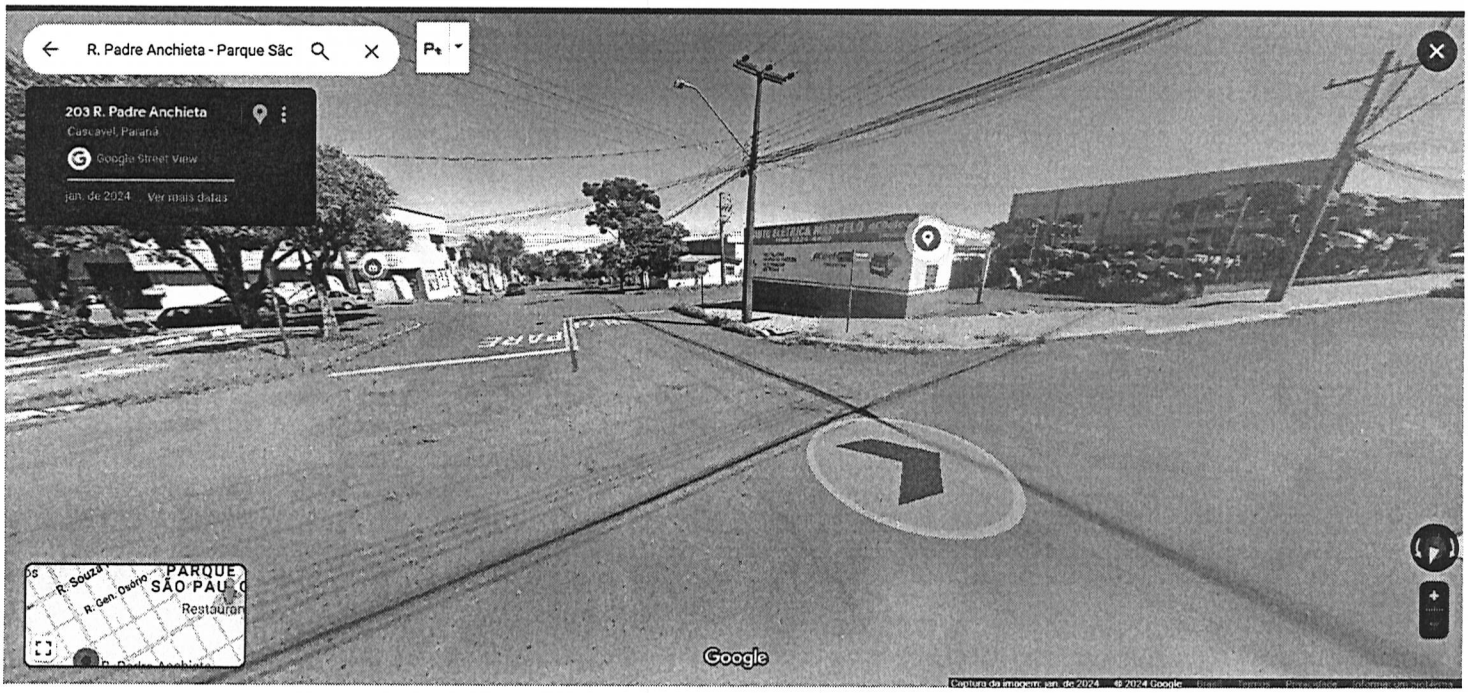
R. Padre Anchieta - Parque Sãc
203 R. Padre Anchieta
Cascavel, Paraná
Google Street View
jan. de 2024 · Ver mais datas
R. Souza
R. Gen. Osório
PARQUE SÃO PAU
Restaurant
Google
Captura de imagem: jan. de 2024 © 2024 Google Brasil Termos Privacidade Informe um problema

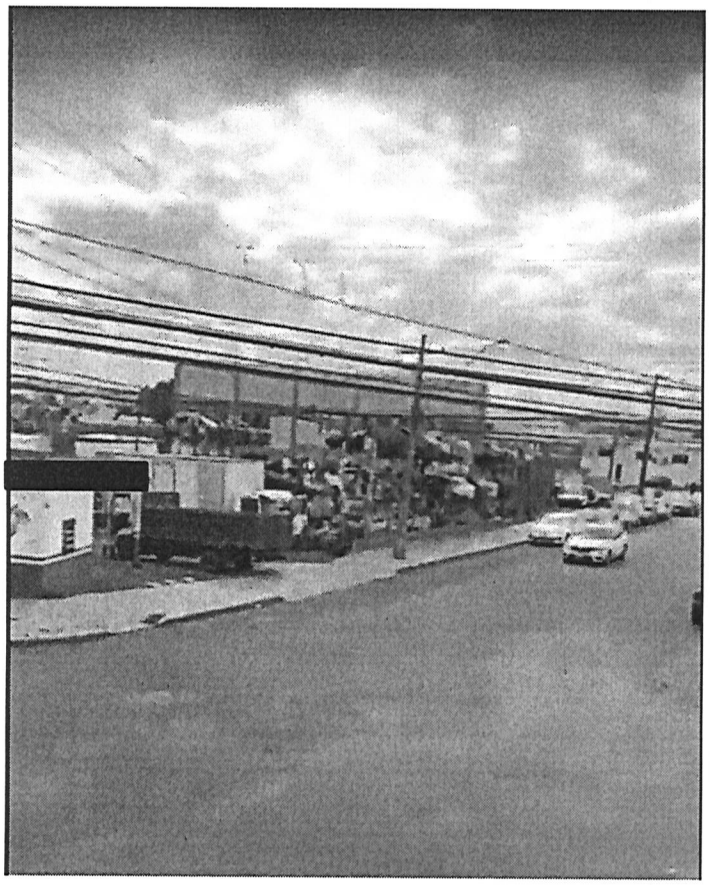

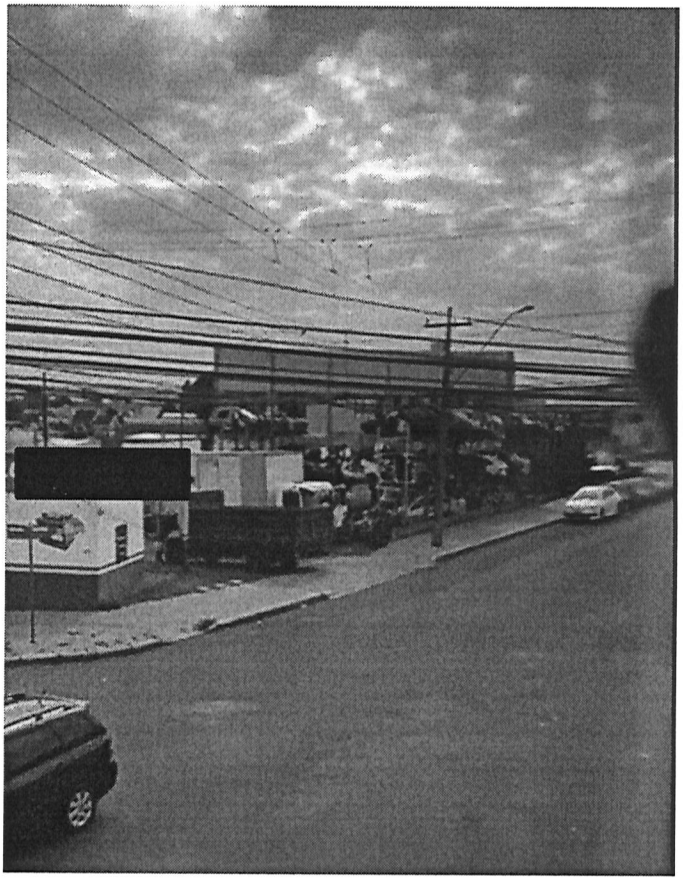

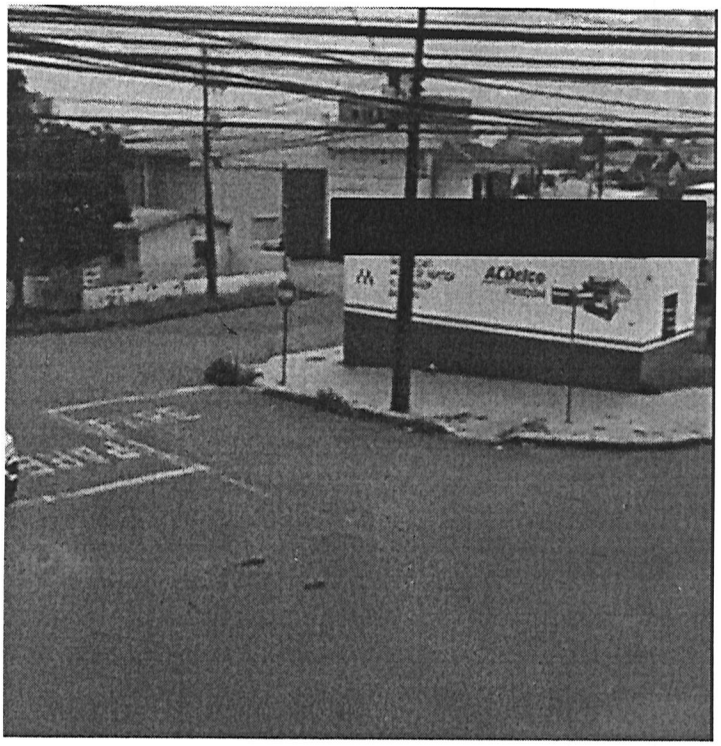
ACDelco