CÂMARA MUNICIPAL DE ARAGUARI

ESTADO DE MINAS GERAIS

***

REQUERIMENTO N. 1385/2024

Excelentíssimo Senhor
Vereador Rodrigo Costa Ferreira
Presidente da Câmara Municipal de
ARAGUARI

Senhor Presidente,

A vereadora que a este subscreve vem, respeitosamente, requerer após ouvido o Plenário na forma regimental, o envio de ofício ao Exmo Prefeito Municipal, Renato Carvalho Fernandes, extensivo a secretaria competente, solicitando a instalação de lixeiras pelas principais ruas do centro da cidade, sendo elas: Rua Rui Barbosa, Rua Rio Branco, Avenida Tiradentes, Rua Afonso Pena, Rua Rodolfo Paixão e Rua Marciano Santos, reiterando o requerimento nº 2994/2021, apresentado na Sessão do dia 08 de setembro de 2021 e o requerimento nº 2087/2022, apresentado na Sessão do dia 31 de maio 2022.

JUSTIFICATIVA

O presente pedido se faz necessário devido as reclamações constantes das pessoas que por ali caminham e que na maioria das vezes não encontram local apropriado para acondicionar os lixos, ocasionando muitos resíduos espalhados pelas vias do centro da cidade. Além disso, os comerciantes muitas das vezes precisam colocar ao final do dia o lixo acumulado no chão devido a falta de lixeiras, o que torna o ambiente insalubre e contribui para uma cidade mais feia. Recebi como resposta, que a secretaria competente levantaria o custo das lixeiras para incluir na próxima licitação, porém até hoje as lixeiras não foram licitadas nem implantadas. Em alguns pontos, existem algumas lixeiras implantadas, porém são lixeiras muito pequenas e que não comportam a quantidade de lixo produzida pelo local, o que faz na maioria das vezes os resíduos transbordarem e caírem no chão, deixando a estética do local mais movimentado da cidade a desejar. A instalação das lixeiras será essencial para manter a salubridade dos logradouros, bem como manter a cidade mais limpa e agradável.

Nestes Termos, pede e espera deferimento.

Câmara Municipal de Araguari, Estado de Minas Gerais, sala das sessões, em 16 de abril de 2024.

Débora de Sousa Dau
Vereadora Proponente

APROVADO 15 votos
REPROVADO - votos
DEFERIDO (-)
Sala das sessões, em 16/04/2024

Documento Eletrônico
Assinado digitalmente com certificação ICP-Brasil.
Para verificar a validade:
https://verificador.iti.gov.br/

Página de assinaturas do Processo Legislativo Eletrônico

PROPONENTES

Débora de Sousa Dau

Debora de Sousa Dau

DOCUMENTO DIGITAL ASSINADO DIGITALMENTE. PARA OBTER ESTE DOCUMENTO, ACESSE sapl.araguari.mg.leg.br/materia/16152

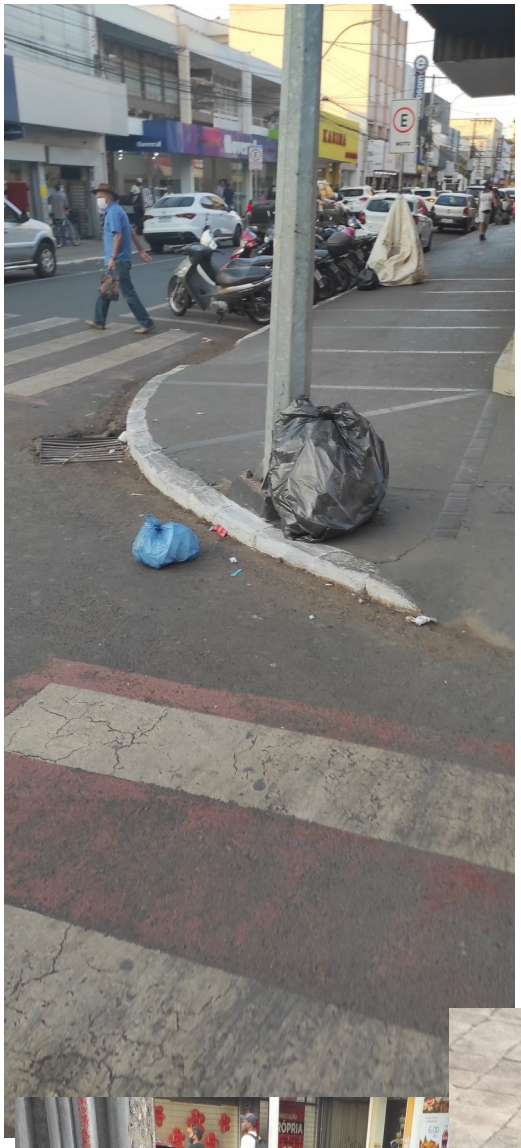


POP
ó icas




1407



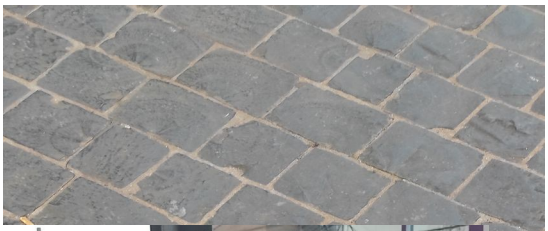


PXV-5480

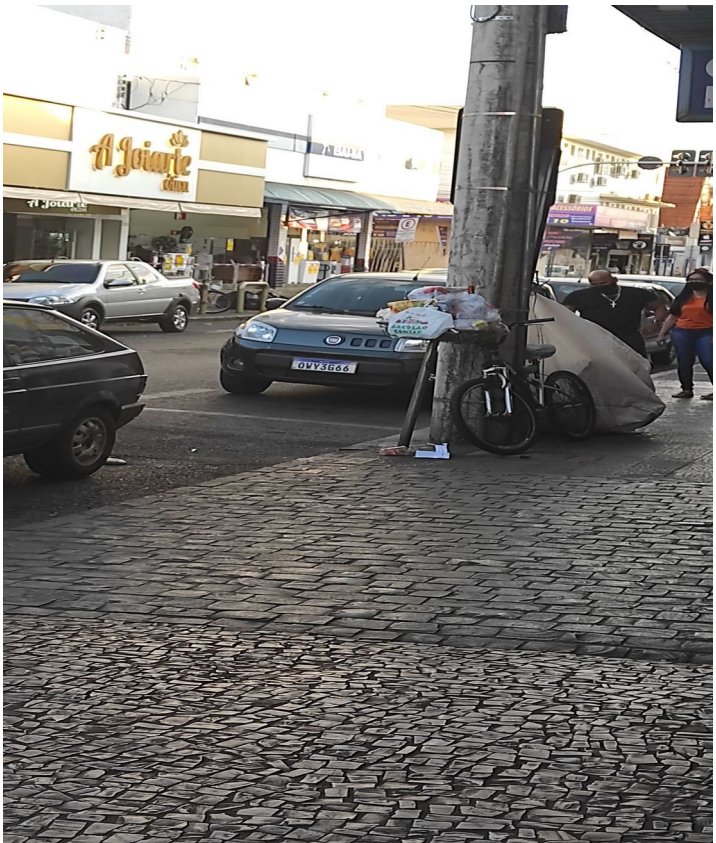
A Joiarte
OVY3G66


Pé Menor
3241-6136
99902-7328
CALÇADOS
MASCULINO- FEMININO E INFANTIL
Dália


vivo