ENCAMINHAR AO
EXECUTIVO MUNICIPAL
21.ª SESSÃO
DATA 22/06/21
PRESIDENTE

SR. PRESIDENTE,
SRS. VEREADORES;

INDICAÇÃO nº 2532

Indico a Exma. **Sr.ª. RAQUEL CHINI,** Prefeita do Município de Praia Grande, para que viabilize junto a Secretaria de Serviços Urbanos, a correção asfáltica da Rua Amazonas em frente ao nº 406, no Bairro Forte.

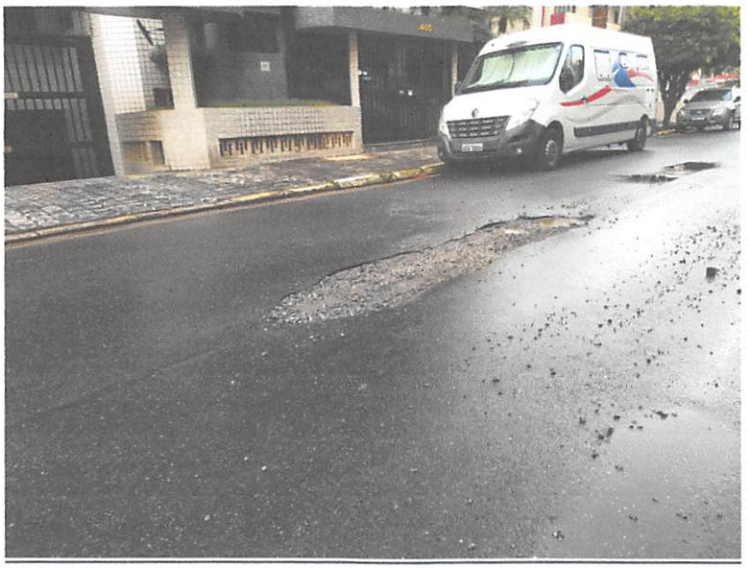

JUSTIFICATIVA

O local apresenta riscos aos pedestres, como também, para motos e carros que ali trafegam, especialmente por se tratar de via com grande fluxo de veículos.

SALA EMANCIPADOR OSWALDO TOSCHI, 22 DE JUNHO DE 2021.

VERA BENICIO
VEREADORA