MUNICÍPIO DE RIO BRANCO
ÚBIQUE PATRIA MEMOR
ESTADO DO ACRE

Câmara Municipal de Rio Branco
Gabinete do Vereador Emerson Jarude

INDICAÇÃO Nº _____/2021

O Vereador que esta subscreve, conforme disposições regimentais, solicita à Mesa Diretora que seja a presente indicação encaminhada ao Senhor Prefeito Municipal para que o mesmo, junto ao Setor competente, providencie a reposição de tampa de bueiro da Rua Rouxinol, Loteamento Jaguar.

Sala de Sessões "EDMUNDO PINTO DE ALMEIDA NETO", Dia ___de Dezembro de 2021.

EMERSON JARUDE
Vereador

JUSTIFICATIVA

Atendendo ao pedido dos moradores da Rua Rouxinol, Loteamento Jaguar, apresento esta solicitação para que sejam tomadas as devidas providências no que se refere à reposição de tampa de bueiro do referido local, pois a falta do serviço pode ocasionar acidentes.

Desta forma, solicitamos ao Senhor Prefeito que, junto ao órgão competente, providencie o serviço solicitado a fim de promover o bem-estar da comunidade.

Endereço: Rua Bom Destino, nº90, Isaura Parente – CEP: 69918-306
Telefone: (68) 9206-2815 E-mail: contato@ejgabinete.com

Câmara Municipal de Rio Branco
Gabinete do Vereador Emerson Jarude

ANEXO

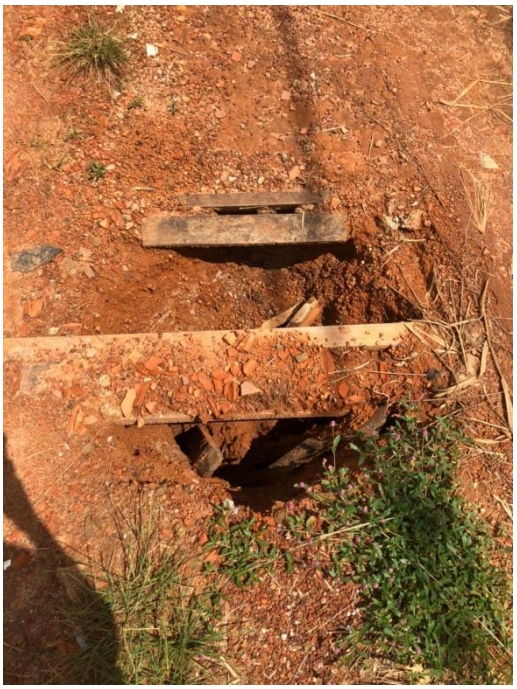



Endereço: Rua Bom Destino, nº90, Isaura Parente – CEP: 69918-306
Telefone: (68) 9206-2815 E-mail: contato@ejgabinete.com