ENCAMINHAR AO
EXECUTIVO MUNICIPAL
23.ª SESSÃO
DATA 03/08/21
PRESIDENTE

SENHOR PRESIDENTE;

SENHORES VEREADORES.

INDICAÇÃO Nº 2741 **/21**

Frequentemente realizo caminhadas pelas ruas da cidade, visando apurar as reais necessidades da população. Ao realizar a caminhada pelo Bairro Balneário Paquetá, fui abordado por comerciantes que ficam localizados na Av. Presidente Kennedy na altura do número 11346, nesse local existem somente baías para veículos, e não para motos, o que dificulta muito o estacionamento de motos no local. Segue abaixo assinado dos comerciantes e clientes.

Diante do exposto,

INDICO à Excelentíssima Senhora Prefeita Municipal **ENG. RAQUEL AUXILIADORA CHINI**, agilizar ações junto aos setores competentes, para avaliar a possibilidade de transformar uma das baías de veículos para baia de motos. Com esta ação, certamente será amenizado o problema apresentado pela população, proporcionando maior satisfação de nossos munícipes com a administração da cidade.

Sala Emancipador Oswaldo Toschi, 03 de agosto de 2021.

JOÃO ALVES CORRÊA NETO
Vereador

PRAÇA VEREADOR VITAL MUNIZ, 01 - CEP. 11701-050 - TELEFAX: (0XX13) 3476-1700 - BOQUEIRÃO - PRAIA GRANDE - SP
SITE: www.camarapraiagrande.sp.gov.br - E-MAIL: camara@camarapraiagrande.sp.gov.br

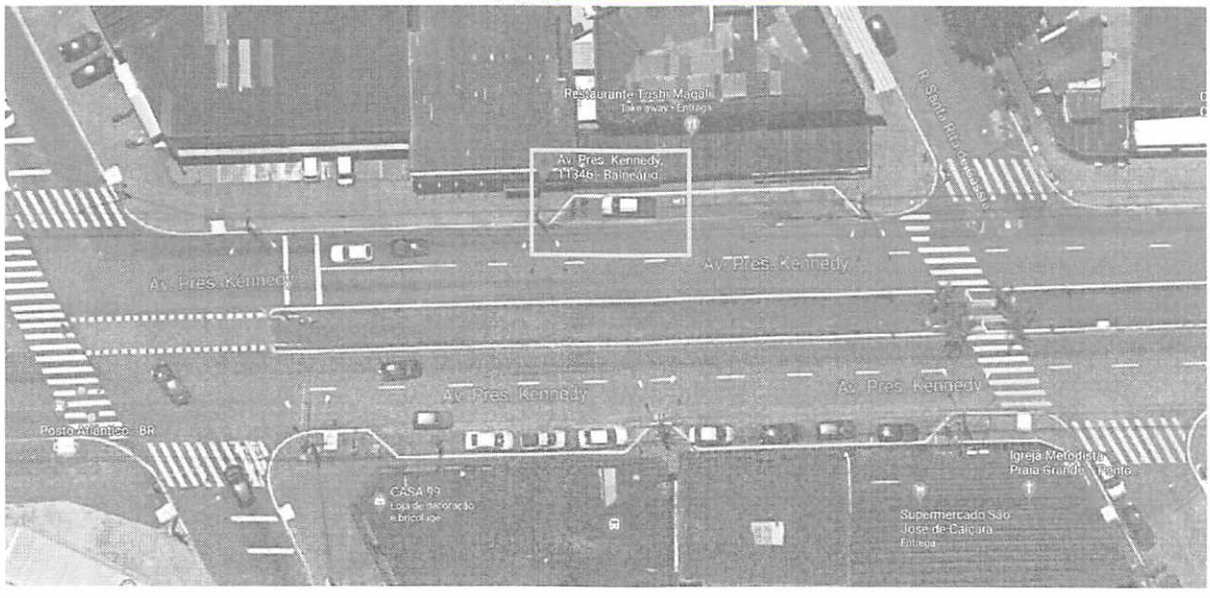

PRAÇA VEREADOR VITAL MUNIZ, 01 - CEP. 11701-050 - TELEFAX: (0XX13) 3476-1700 - BOQUEIRÃO - PRAIA GRANDE - SP
SITE: www.camarapraiagrande.sp.gov.br - E-MAIL: camara@camarapraiagrande.sp.gov.br

Abaixo Assinado - SOLICITAMOS QUE SEJA CRIADA BAIA PARA MOTO, NA AV. PRESIDENTE KENNEDY NA VILA CAIÇARA ENTRE OS NUMEROS 11346 E O NUMERO 11314.

	Nome	RG
1	MURILO TOSHINARI ONO	47.368.839-6
2	[illegible]	59.635.130-6
3	Gabriela Mayumi Rosa Ono	43.366.642-0
4	Magali Rosa Ono	14.995.545-5
5	Karina Rumiko Ono	43456.771-1
6	José Carlos Indyadi Ono	9.026.163 X
7	[illegible]	[illegible]
8	Francisco M. da Silva	48634198
9	Diego Carlos Ruiz da Cunha	40509952-6
10	Maria [illegible]	22835705-1
11	Karina de Oliveira Martins	35050847-1
12	[illegible]	340144398-77
13	[illegible]	1343-845
14	Maria Aparecida da Silva	41.632.861-1
15	Maria de Fatima da Silva	21784157-2
16	Maria [illegible] Pereira dos Santos	14133747
17	Luiz Antonio dos Santos	18811693
18	Bruno de Lima	39004163-4
19	Williams Rodrigues de Souza	28916196-4
20	Mario Jesus da Silva	093348538
21	Sonia [illegible]	323049-6
22	Jaime da Silva A. Barbosa	27824692-9
23	Cynthia Kelly A. Lima	401142945-10
24	[illegible] Almeida Barbosa	929.424.926-49
25	[illegible]	55596570
26	ADILSON PEREIRA BRAGA	079.855.976-46
27	[illegible]	[illegible]
28	[illegible]	55.089.175-0

Abaixo Assinado - SOLICITAMOS QUE SEJA CRIADA BAIA PARA MOTO, NA AV. PRESIDENTE KENNEDY NA VILA CAIÇARA ENTRE OS NUMEROS 11346 E O NUMERO 11314.

	Nome	RG
29	Thenissy Garcia Soares	432713128
30	Alessandra Garcia Soares	22.391.940-8
31	Cláudio A. A. Neto	55.087.133-4
32	Agbata Ruiz	47.408.422-x
33	Shais Garcia Soares	303479206
34	Milena Garcia Soares	32.564.187-0
35	Tania Dias Garcia	6.350.915-5
36	Alerson [illegible] Bonilha Alves	27.092.243-2
37	[illegible]	[illegible]
38	[illegible]	[illegible]
39	Floriano Borges Neves	121.485.868-66
40	Eliam Amorim de Souza	259.001.555-15
41	Valdo Amorim Souza	[illegible]
42	Eliane Barbosa [illegible]	19.279.797-6
43	Sammy da Costa Carvalho Junior	38.820.023-6
44	[illegible]	452.179.078-40
45	[illegible]	409-547-[illegible]
46	[illegible]	409.581.[illegible]
47	[illegible] da Silva	41.259.317-8
48	Jara Maria da Silva Oliveira	088.586.534-08
49	Janis Maria [illegible] Silva	32.053.965-2
50	[illegible]	62.122.818-5
51	[illegible]	28.578.108-x
52	Kelly Cristina R. de Oliveira	30.471.251-6
53	[illegible]	209196.58
54	[illegible]	47.838.600
55	[illegible]	34.449.[illegible]
56	[illegible]	61.[illegible]

Câmara Municipal da Estância Balneária de Praia Grande
Estado de São Paulo

Abaixo Assinado - SOLICITAMOS QUE SEJA CRIADA BAIA PARA MOTO, NA AV. PRESIDENTE KENNEDY NA VILA CAIÇARA ENTRE OS NUMEROS 11346 E O NUMERO 11314.

	Nome	RG
57	Diana Gabriela C. de Souza	
58	Rafaella Soares D de Souza	
59	RACHEL ALVES AGUIAR FILHO	46713333-5
60	Lazaro Agapito Ferreira	
61	Marcelo Silva Oliveira	38.388.389-3
62	Ricardo Aparecido Reis	27493969
63	Marcelo Jorge de Andrade	48.516.755-0
64	[illegible]	259229-0
65	Ulisses de Freitas	40919241-7
66	DOUGLAS FERREIRA DE CASTRO	34323908-5
67	Wanderson C. Moura	52673957
68	Paulo Rodrigues Santa Rita	22246511
69	Maria Aloisio Reis	05248391502
70	Mauricio Figueiredo	40995818-9
71	JEAN CARLOS SILVEIRA	29 [illegible]
72	Keli e. da Silva	40.228.7046
73	Helen Fernanda Rodrigues dos Santos	45574337910
74	Gabriella Oliveira da Silva	98360256883
75	Caio Felipe da Silva Braz	503.990.123-10
76	Ignacio da Silva guedes Neves	41.312.936-5
77	Marcia Correia de Silva	48529378-10
78	José CARLOS ELIAS	049165648-39
79	Luis Braz Gonçalves	40.868.338-1
80	José de Paula Carneiro Neto	36026458-7
81	Luis Braz Gonçalves Leite	47967988-6
82	Claudia Dias Gonçalves	33316.7
83	Jasmin Bezerra Mateus	34128558-1
84	Raquel Braz Gonçalves	27323532

PRAÇA VEREADOR VITAL MUNIZ, 01 - CEP. 11701-050 - TELEFAX: (0XX13) 3476-1700 - BOQUEIRÃO - PRAIA GRANDE - SP
SITE: www.camarapraiagrande.sp.gov.br - E-MAIL: camara@camarapraiagrande.sp.gov.br

Abaixo Assinado - SOLICITAMOS QUE SEJA CRIADA BAIA PARA MOTO, NA AV. PRESIDENTE KENNEDY NA VILA CAIÇARA ENTRE OS NUMEROS 11346 E O NUMERO 11314.

	Nome	RG
85	Andre Luiz de Souza Cabral	41944073
86	Ana Elisa Gomes Almeida	33.929.376-7
87	Edy Lucas Antunes Vieira	60.611.704-0
88	Nelte Ferreira dos Santos	27.706.386-3
89	Marcelo Azevedo de Souza	28.414.887
90	João Gabriel Barros dos Santos	57.022.375
91	Mario Luiso Almeida	50.938.9703
92	Mayfê Nobrego	413034306
93	Hugo Daniel da Silva	41459371-6
94	Carla Cristina Hildebrando Moreira	435289469
95	Sandra Hildebrando	18.254.471-0
96	Cristina Hildebrando dos Santos	142170021
97	Olga Sola	23637510-6
98	Leandro Hernandes Reis	24985000-X
99	Antonio Carlos de Moura	42.612.680-04
100	Leandro Ramos Jannuzzi	41.915957-X
101	Edson da Cruz	14314907-6
102	William Pereira Alves	42.033.153-0
103	Guilherme Gomes Barbosa	214.498.938-99
104	Felipe Severino dos Santos	33.252.836-4
105	Miraldo da Macena Souza	24.399.881-8
106	Afonso Rodrigues da Silva	149.259.418-01
107	[illegible]	15.436.090
108	Lucas de Oliveira Fernandes dos Santos	37.257.945-0
109	Beatriz de Almeida	46833610860
110	Antonio Utemberg da Silva	416324940
111	Maria Iracema da Silva	58.022.7212
112	Luiz Fabricio Ferreira	27.005.248-3

Abaixo-assinado – SOLICITAMOS QUE SEJA CRIADA BAIA PARA MOTO, NAS AV. PRESIDENTE KENEDY NA VILA CAIÇARA ENTRE OS NUMEROS 11346 E O NUMERO 11314.

	Nome	RG
140	Fabiana Antunes de Souza Ribeiro	31864910521
141	Gabi Schmidtke Ribeiro	5314052800
142	Anderson do Santos Silva	3110 [illegible] 561
143	Mayra da Silva Santos	07633950423
144	Willian Claudio Gomes Junior	237433258800
145	Rubens Batista de Carvalho	1000 [illegible] 584
146	Jadson Felix de Oliveira Junior	0377404895 05
147	Alexandre Vicente Bernardes de Oliveira	16411283535
148	Andrei Luiz Scarpelli Dias	3[illegible]3063536
149	Alexandre Santos Queiroz	
150	Barbara Belmonte de Moraes	4600 [illegible] 281
151	Alice Magalhães Gomes	512[illegible]396-53
152	David Cardoso Gomes	3[illegible]6[illegible]0
153	Helena Mar Cardoso Carvalho	33655[illegible]31
154	Gabriela Martins Miranda	2[illegible]2[illegible]93
155	Elaine di Elena do Carmo	41516123.2-41
156	Andria Bispo dos Santos	8[illegible]3880[illegible]
157	Silvio Cristina Queiroz	159189628-66
158	Thamara Cristhina Guedes Costa	46[illegible]38870
159	Lucas Gomes dos Santos	45009709529
160	Lenik Bragança dos Santos	45013991803
161	Rhenatas Ribeiro Paschalin	40911126850
162	Nailson Lima de Araujo	30[illegible]34852
163	Mario Cesar do Silva	
164	Felipe Ribeiro Gomes	41843942-0
165	Jailson [illegible]	26189349-3
166	Rodrigo de Oliveira Santos	34895134

PRAÇA VEREADOR VITAL MUNIZ, 01 - CEP. 11701-050 - TELEFAX: (0XX13) 3476-1700 - BOQUEIRÃO - PRAIA GRANDE - SP
SITE: www.camarapraiagrande.sp.gov.br - E-MAIL: camara@camarapraiagrande.sp.gov.br

Câmara Municipal da Estância Balneária de Praia Grande
Estado de São Paulo

Abaixo-assinado – SOLICITAMOS QUE SEJA CRIADA BAIA PARA MOTO, NAS AV. PRESIDENTE KENEDY NA VILA CAIÇARA ENTRE OS NUMEROS 11346 E O NUMERO 11314.

	Nome	RG
113	Osvaldo Roberto Valmore Júnior	28025571587-7
114	Marcos Paulo Junior	41681631358-96
115	Renan Vieira Cunha	49902225810
116	RAFAEL MARQUES LIMA	42167723520
117	Yuri Helfenstein Remião	4422734189-9
118	Kleber Lopes dos Reis Ribeiro Siqueira	39617652862
119	Carla Mariela Mendoza Heredia	22185878340
120	Vania Maria de Jesus Souza	41238 028 55
121	João Paulo dos Santos Silva	41813321536
122	Cleber Augusto Silva Gadi Pinto	40752227816
123	Marisella Gomes Rocha	30045071853
124	Tiago Dias de Oliveira	37039497880-9
125	Guilherme Brito Silva Mauricio	44553558236
126	Sinais de Oliveira Goncalves	38.341.007.838-0
127	Adelvio Caetano de Kobaut	04012.34.322
128	Everton Reis Vieira	31602170422
129	Elisangela Jesus Leal Heredia	22806 178 86
130	Mariana Ferreira Figueredo	44314566503
131	Bruna Freitas Santos	46801720843
132	Josefa Cristina Reis Soares	6582431495-6
133	Adriana Lima Pita Andrade	31855855830
134	Manuella Beltrão dos Santos	29.252.091.3-21
135	Fabio Eduardo Bispo Assunção	41.238.217.866
136	Luiz Carlos de Souza e Silva	13571.095.01
137	Andreia Hamid Fraga	30046363500
138	Jefferson Santos Andrade	34733306814
139	Ana Claudia Signorelli	0417 095 455 33

PRAÇA VEREADOR VITAL MUNIZ, 01 - CEP. 11701-050 - TELEFAX: (0XX13) 3476-1700 - BOQUEIRÃO - PRAIA GRANDE - SP
SITE: www.camarapraiagrande.sp.gov.br - E-MAIL: camara@camarapraiagrande.sp.gov.br

Câmara Municipal da Estância Balneária de Praia Grande

Estado de São Paulo

Abaixo-assinado – SOLICITAMOS QUE SEJA CRIADA BAIA PARA MOTO, NAS AV. PRESIDENTE KENEDY NA VILA CAIÇARA ENTRE OS NUMEROS 11346 E O NUMERO 11314.

	Nome	RG	RG
167	José Mario Rezende	14.340.692	107 425 728 62
168	Fabio Luiz Rodrigues Barboso		32 614 373 7
169			
170			
171			
172			
173			
174			
175			
176			
177			
178			
179			
180			
181			
182			
183			
184			
185			
186			
187			
188			
189			
190			
191			
192			
193			

PRAÇA VEREADOR VITAL MUNIZ, 01 - CEP. 11701-050 - TELEFAX: (0XX13) 3476-1700 - BOQUEIRÃO - PRAIA GRANDE - SP
SITE: www.camarapraiagrande.sp.gov.br - E-MAIL: camara@camarapraiagrande.sp.gov.br