PROJETO DE LEI Nº 09/2026

DECLARA ÁREA DE EXPANSÃO URBANA A ÁREA ABAIXO ESPECIFICADA E DÁ OUTRAS PROVIDÊNCIAS.

EUGÊNIO CARLOS ALVES, Prefeito do Município de Bofete, Estado de São Paulo, no uso de suas atribuições legais, faz saber que a Câmara Municipal aprovou e ele sanciona e promulga a seguinte Lei:

Artigo 1º - Fica declarada como área de expansão urbana a área abaixo especificada:

PARÁGRAFO ÚNICO – Trata-se do **LOTEAMENTO** denominado **RECANTO DO GIGANTE ADORMECIDO II-III** objeto das Matriculas RGI Conchas nº 4.413, 3.483,11.054, com Área total: **1.254.239,72 m² – 125,423 ha.**

Inicia-se no ponto **BMO-P-6401** definido pelas coordenadas N: **7.446.270,6631** m e E: **778.003,4025** m, confrontando com **CNS: 14.690-2 | MaPropriedade de Marilda Soarest. 11805 | Fazenda Orgão ou Caldeira; Propriedade de Marilda Soares**, agora confrontando com **CNS: 14.690-2 | MaPropriedade de Marilda Soarest. 11805 | Fazenda Orgão ou Caldeira; Propriedade de Marilda Soares**; deste segue até o ponto **98-18** definido pelas coordenadas N: **7.446.266,0998** m e E: **778.047,5802** m, com azimute de **95°53'51"** e com ângulo interno de **95°26'29"** e distância de **44,41**m; deste segue até o ponto **98-19** definido pelas coordenadas N: **7.446.265,4997** m e E: **778.067,0702** m, com azimute de **91°45'48"** e com ângulo interno de **184°08'03"** e distância de **19,50**m; deste segue até o ponto **98-19A** definido pelas coordenadas N: **7.446.263,6881** m e E: **778.082,1533** m, com azimute de **96°50'57"** e com ângulo interno de **174°54'52"** e distância de **15,19**m; deste segue até o ponto **98-20** definido pelas coordenadas N: **7.446.256,7796** m e E: **778.139,6701** m, com azimute de **96°50'57"** e com ângulo interno de **180°00'00"** e distância de **57,93**m; deste segue até o ponto **98-01** definido pelas coordenadas N: **7.446.251,0009** m e E: **778.186,2229** m, com azimute de **97°04'34"** e com ângulo interno de **179°46'23"** e distância de **46,91**m; deste segue até o ponto **84-05** definido pelas coordenadas N: **7.446.233,8098** m e E: **778.307,2700** m, com azimute de **98°04'59"** e com ângulo interno de **178°59'35"** e distância de **122,26**m; deste segue até o ponto **84-06** definido pelas coordenadas N: **7.446.185,1838** m e E: **778.624,9139** m, com azimute de **98°42'12"** e com ângulo interno de **179°22'47"** e distância de **321,34**m; deste segue até o ponto **75-09** definido pelas coordenadas N: **7.446.185,7557** m e E: **778.625,2748**

Assinado por 1 pessoa: EUGENIO CARLOS ALVES
Documento assinado digitalmente/eletronicamente. Confira as assinaturas no link: https://bofete.flowdocs.com.br/public/assinaturas/

m, com azimute de **32°14'57"** e com ângulo interno de **246°27'16"** e distância de **0,68**m; deste segue até o ponto **75-10** definido pelas coordenadas N: **7.446.192,7964** m e E: **778.627,2725** m, com azimute de **15°50'26"** e com ângulo interno de **196°24'30"** e distância de **7,32**m; deste segue até o ponto **76-05** definido pelas coordenadas N: **7.446.207,3446** m e E: **778.631,4004** m, com azimute de **15°50'26"** e com ângulo interno de **180°00'00"** e distância de **15,12**m; deste segue até o ponto **76-06** definido pelas coordenadas N: **7.446.214,5896** m e E: **778.617,2062** m, com azimute de **297°02'27"** e com ângulo interno de **258°47'59"** e distância de **15,94**m; deste segue até o ponto **76-07** definido pelas coordenadas N: **7.446.227,7066** m e E: **778.611,0497** m, com azimute de **334°51'24"** e com ângulo interno de **142°11'03"** e distância de **14,49**m; deste segue até o ponto **76-08** definido pelas coordenadas N: **7.446.251,4086** m e E: **778.604,9440** m, com azimute de **345°33'16"** e com ângulo interno de **169°18'07"** e distância de **24,48**m; deste segue até o ponto **76-09** definido pelas coordenadas N: **7.446.268,0912** m e E: **778.595,6950** m, com azimute de **330°59'44"** e com ângulo interno de **194°33'32"** e distância de **19,07**m; deste segue até o ponto **77-08** definido pelas coordenadas N: **7.446.285,0425** m e E: **778.586,2970** m, com azimute de **330°59'44"** e com ângulo interno de **180°00'00"** e distância de **19,38**m; deste segue até o ponto **77-09** definido pelas coordenadas N: **7.446.332,1886** m e E: **778.616,9828** m, com azimute de **33°03'31"** e com ângulo interno de **117°56'13"** e distância de **56,25**m; deste segue até o ponto **77-10** definido pelas coordenadas N: **7.446.351,8523** m e E: **778.627,6711** m, com azimute de **28°31'36"** e com ângulo interno de **184°31'56"** e distância de **22,38**m; deste segue até o ponto **77-11** definido pelas coordenadas N: **7.446.373,9993** m e E: **778.638,6993** m, com azimute de **26°28'17"** e com ângulo interno de **182°03'19"** e distância de **24,74**m; deste segue até o ponto **77-12** definido pelas coordenadas N: **7.446.398,0422** m e E: **778.641,3304** m, com azimute de **6°14'43"** e com ângulo interno de **200°13'34"** e distância de **24,19**m; deste segue até o ponto **77-13** definido pelas coordenadas N: **7.446.430,6631** m e E: **778.637,5403** m, com azimute de **353°22'22"** e com ângulo interno de **192°52'21"** e distância de **32,84**m; deste segue até o ponto **77-14** definido pelas coordenadas N: **7.446.439,9142** m e E: **778.638,5255** m, com azimute de **6°04'45"** e com ângulo interno de **167°17'37"** e distância de **9,30**m; agora confrontando com **"Sitio Vira Copos" Matricula:11.138 Parcela 2**; deste segue até o ponto **BMO-M-6236** definido pelas coordenadas N: **7.446.433,9088** m e E: **778.690,9028** m, com azimute de **96°32'26"** e com ângulo interno de **89°32'18"** e distância de **52,72**m; deste segue até o ponto **BMO-V-6693** definido pelas coordenadas N: **7.446.438,5463** m e E: **778.727,9060** m, com azimute de **82°51'24"** e com ângulo interno de **193°41'03"** e distância de **37,29**m; agora confrontando com **ESTRADA MUNICIPAL BFT 327**; deste segue até o ponto **77-02** definido pelas coordenadas N: **7.446.400,3017** m e E: **778.734,7501** m, com azimute de **169°51'14"** e com ângulo interno de **93°00'10"** e distância de **38,85**m; deste segue até o ponto **77-03** definido pelas coordenadas N: **7.446.378,0778** m e E: **778.741,3423** m, com azimute de **163°28'42"** e com ângulo interno de **186°22'32"** e distância de **23,18**m; deste segue até o ponto **77-04** definido pelas coordenadas N: **7.446.362,7154** m e E: **778.746,9333** m, com azimute de **160°00'05"** e com ângulo interno de **183°28'37"** e distância de **16,35**m; deste segue até o ponto **77-05** definido pelas coordenadas N: **7.446.350,2351** m e E: **778.755,1475** m, com azimute de **146°38'54"** e com ângulo interno de **193°21'11"** e distância de **14,94**m;

Assinado por 1 pessoa: BIANCA CARLOS ALVES
Documento assinado digitalmente/eletronicamente. Confira as assinaturas no link: https://bofete.flowdocs.com.br/public/assinaturas/

deste segue até o ponto **76-01** definido pelas coordenadas N: **7.446.287,5490** m e E: **778.792,4762** m, com azimute de **149°13'36"** e com ângulo interno de **177°25'17"** e distância de **72,96**m; deste segue até o ponto **76-02** definido pelas coordenadas N: **7.446.213,8347** m e E: **778.833,1654** m, com azimute de **151°06'07"** e com ângulo interno de **178°07'29"** e distância de **84,20**m; deste segue até o ponto **75-01** definido pelas coordenadas N: **7.446.175,9491** m e E: **778.857,0915** m, com azimute de **147°43'34"** e com ângulo interno de **183°22'33"** e distância de **44,81**m; deste segue até o ponto **75-02** definido pelas coordenadas N: **7.446.168,0541** m e E: **778.862,0775** m, com azimute de **147°43'34"** e com ângulo interno de **180°00'00"** e distância de **9,34**m; deste segue até o ponto **75-03** definido pelas coordenadas N: **7.446.156,9200** m e E: **778.868,3301** m, com azimute de **150°40'58"** e com ângulo interno de **177°02'35"** e distância de **12,77**m; agora confrontando com **ESTRADA MUNICIPAL BFT 327**; deste segue até o ponto **78-05** definido pelas coordenadas N: **7.446.159,9700** m e E: **778.884,7501** m, com azimute de **79°28'38"** e com ângulo interno de **251°12'20"** e distância de **16,70**m; deste segue até o ponto **78-06** definido pelas coordenadas N: **7.446.163,7121** m e E: **778.894,2587** m, com azimute de **68°31'05"** e com ângulo interno de **190°57'34"** e distância de **10,22**m; deste segue até o ponto **78-07** definido pelas coordenadas N: **7.446.163,5593** m e E: **778.895,3910** m, com azimute de **97°41'03"** e com ângulo interno de **150°50'02"** e distância de **1,14**m; deste segue até o ponto **79-01** definido pelas coordenadas N: **7.446.154,5779** m e E: **778.989,3683** m, com azimute de **95°27'33"** e com ângulo interno de **182°13'30"** e distância de **94,41**m; deste segue até o ponto **79-02** definido pelas coordenadas N: **7.446.145,5433** m e E: **779.038,8908** m, com azimute de **100°20'21"** e com ângulo interno de **175°07'13"** e distância de **50,34**m; deste segue até o ponto **80-08** definido pelas coordenadas N: **7.446.138,4814** m e E: **779.066,3646** m, com azimute de **104°24'55"** e com ângulo interno de **175°55'26"** e distância de **28,37**m; deste segue até o ponto **80-09** definido pelas coordenadas N: **7.446.125,8609** m e E: **779.115,4646** m, com azimute de **104°24'55"** e com ângulo interno de **180°00'00"** e distância de **50,70**m; deste segue até o ponto **80-01** definido pelas coordenadas N: **7.446.113,7233** m e E: **779.163,1984** m, com azimute de **104°16'00"** e com ângulo interno de **180°08'55"** e distância de **49,25**m; deste segue até o ponto **60-07** definido pelas coordenadas N: **7.446.108,3484** m e E: **779.180,8815** m, com azimute de **106°54'26"** e com ângulo interno de **177°21'34"** e distância de **18,48**m; agora confrontando com **"Sitio Vira Copos" Matricula:11.138 Parcela 1**; deste segue até o ponto **BMO-M-6220** definido pelas coordenadas N: **7.446.108,1097** m e E: **779.181,6382** m, com azimute de **107°30'09"** e com ângulo interno de **179°24'17"** e distância de **0,79**m; deste segue até o ponto **BMO-M-6232** definido pelas coordenadas N: **7.446.006,0009** m e E: **779.240,7477** m, com azimute de **149°56'02"** e com ângulo interno de **137°34'06"** e distância de **117,98**m; deste segue até o ponto **BMO-M-6231** definido pelas coordenadas N: **7.445.943,5233** m e E: **779.258,0400** m, com azimute de **164°31'45"** e com ângulo interno de **165°24'18"** e distância de **64,83**m; deste segue até o ponto **BMO-M-6230** definido pelas coordenadas N: **7.445.893,7933** m e E: **779.266,8826** m, com azimute de **169°55'03"** e com ângulo interno de **174°36'42"** e distância de **50,51**m; deste segue até o ponto **61-02** definido pelas coordenadas N: **7.445.858,0686** m e E: **779.274,7090** m, com azimute de **167°38'35"** e com ângulo interno de **182°16'28"** e distância de **36,57**m; deste segue até o ponto **BMO-M-6229** definido pelas coordenadas

Assinado por 1 pessoa: BIANCA CARLOS ALVES
Documento assinado digitalmente/eletronicamente. Confira as assinaturas no link: https://bofete.flowdocs.com.br/public/assinaturas/

N: **7.445.857,0092** m e E: **779.274,9411** m, com azimute de **167°38'35"** e com ângulo interno de **180°00'00"** e distância de **1,08**m; deste segue até o ponto **BMO-M-6228** definido pelas coordenadas N: **7.445.791,9957** m e E: **779.279,6519** m, com azimute de **175°51'20"** e com ângulo interno de **171°47'15"** e distância de **65,18**m; deste segue até o ponto **BMO-M-6227** definido pelas coordenadas N: **7.445.811,4062** m e E: **779.422,2650** m, com azimute de **82°14'58"** e com ângulo interno de **273°36'23"** e distância de **143,93**m; deste segue até o ponto **BMO-M-6226** definido pelas coordenadas N: **7.445.831,6052** m e E: **779.456,7091** m, com azimute de **59°36'41"** e com ângulo interno de **202°38'17"** e distância de **39,93**m; deste segue até o ponto **BMO-M-6225** definido pelas coordenadas N: **7.445.833,7023** m e E: **779.482,8681** m, com azimute de **85°24'59"** e com ângulo interno de **154°11'42"** e distância de **26,24**m; deste segue até o ponto **BMO-V-6679** definido pelas coordenadas N: **7.445.851,3009** m e E: **779.511,4536** m, com azimute de **58°22'54"** e com ângulo interno de **207°02'05"** e distância de **33,57**m; deste segue até o ponto **BMO-M-6224** definido pelas coordenadas N: **7.445.863,3137** m e E: **779.530,9048** m, com azimute de **58°18'04"** e com ângulo interno de **180°04'49"** e distância de **22,86**m; deste segue até o ponto **61-10** definido pelas coordenadas N: **7.445.863,3904** m e E: **779.543,2684** m, com azimute de **89°38'42"** e com ângulo interno de **148°39'23"** e distância de **12,36**m; agora confrontando com **"Recando do Vale Verde " Francisco Carlos Ricci, Matricula nº 11099**; deste segue até o ponto **61-11** definido pelas coordenadas N: **7.445.838,7100** m e E: **779.523,7300** m, com azimute de **218°22'02"** e com ângulo interno de **51°16'40"** e distância de **31,48**m; deste segue até o ponto **61-12** definido pelas coordenadas N: **7.445.818,0000** m e E: **779.505,3200** m, com azimute de **221°38'07"** e com ângulo interno de **176°43'55"** e distância de **27,71**m; deste segue até o ponto **61-13** definido pelas coordenadas N: **7.445.793,2300** m e E: **779.491,3300** m, com azimute de **209°27'27"** e com ângulo interno de **192°10'40"** e distância de **28,45**m; deste segue até o ponto **61-14** definido pelas coordenadas N: **7.445.759,7600** m e E: **779.449,7200** m, com azimute de **231°11'16"** e com ângulo interno de **158°16'12"** e distância de **53,40**m; deste segue até o ponto **61-15** definido pelas coordenadas N: **7.445.740,1500** m e E: **779.449,4100** m, com azimute de **180°54'20"** e com ângulo interno de **230°16'55"** e distância de **19,61**m; agora confrontando com **Lote 41 - Loteamento Gigante 1, Matricula 12,787; Proprietário: Paz – Empreendimentos Imobiliários Ltda**; deste segue até o ponto **61-15A** definido pelas coordenadas N: **7.445.731,7239** m e E: **779.428,0859** m, com azimute de **248°26'20"** e com ângulo interno de **112°28'01"** e distância de **22,93**m; deste segue até o ponto **61-17** definido pelas coordenadas N: **7.445.726,6815** m e E: **779.418,3774** m, com azimute de **242°33'14"** e com ângulo interno de **185°53'06"** e distância de **10,94**m; deste segue até o ponto **62-04** definido pelas coordenadas N: **7.445.705,3000** m e E: **779.382,7100** m, com azimute de **239°03'31"** e com ângulo interno de **183°29'43"** e distância de **41,59**m; deste segue até o ponto **62-04A** definido pelas coordenadas N: **7.445.691,4759** m e E: **779.366,6741** m, com azimute de **229°14'11"** e com ângulo interno de **189°49'20"** e distância de **21,17**m; deste segue até o ponto **62-05** definido pelas coordenadas N: **7.445.669,0500** m e E: **779.340,6600** m, com azimute de **229°14'11"** e com ângulo interno de **180°00'00"** e distância de **34,35**m; deste segue até o ponto **63-10** definido pelas coordenadas N: **7.445.659,2694** m e E: **779.326,9601** m, com azimute de **234°28'35"** e com ângulo interno de **174°45'36"** e distância

Assinado por 1 pessoa: BIANCA CARLOS ALVES
Documento assinado digitalmente/eletronicamente. Confira as assinaturas no link: https://bofete.flowdocs.com.br/public/assinaturas/

de **16,83**m; deste segue até o ponto **63-11** definido pelas coordenadas N: **7.445.627,8000** m e E: **779.282,8801** m, com azimute de **234°28'35"** e com ângulo interno de **180°00'00"** e distância de **54,16**m; deste segue até o ponto **63-12** definido pelas coordenadas N: **7.445.628,0700** m e E: **779.252,9601** m, com azimute de **270°31'01"** e com ângulo interno de **143°57'34"** e distância de **29,92**m; deste segue até o ponto **64-04** definido pelas coordenadas N: **7.445.610,8851** m e E: **779.216,0949** m, com azimute de **245°00'26"** e com ângulo interno de **205°30'35"** e distância de **40,67**m; deste segue até o ponto **64-05** definido pelas coordenadas N: **7.445.594,6700** m e E: **779.181,3101** m, com azimute de **245°00'26"** e com ângulo interno de **180°00'00"** e distância de **38,38**m; deste segue até o ponto **64-06** definido pelas coordenadas N: **7.445.597,0000** m e E: **779.147,6901** m, com azimute de **273°57'52"** e com ângulo interno de **151°02'34"** e distância de **33,70**m; agora confrontando com **Lote 40**

- Loteamento Gigante 1, Matricula 12,786; Proprietário: Paz – Empreendimentos Imobiliários Ltda; deste segue até o ponto **65-04** definido pelas coordenadas N: **7.445.597,7653** m e E: **779.144,3111** m, com azimute de **282°45'42"** e com ângulo interno de **171°12'10"** e distância de **3,46**m; deste segue até o ponto **65-05** definido pelas coordenadas N: **7.445.604,3700** m e E: **779.115,1501** m, com azimute de **282°45'42"** e com ângulo interno de **180°00'00"** e distância de **29,90**m; deste segue até o ponto **65-06** definido pelas coordenadas N: **7.445.598,5800** m e E: **779.085,6101** m, com azimute de **258°54'37"** e com ângulo interno de **203°51'05"** e distância de **30,10**m; deste segue até o ponto **65-07** definido pelas coordenadas N: **7.445.595,5100** m e E: **779.067,1301** m, com azimute de **260°34'04"** e com ângulo interno de **178°20'33"** e distância de **18,73**m; deste segue até o ponto **66-03** definido pelas coordenadas N: **7.445.595,5327** m e E: **779.055,8078** m, com azimute de **270°06'53"** e com ângulo interno de **170°27'11"** e distância de **11,32**m; agora confrontando com **Lote 39 - Loteamento Gigante 1, Matricula 12,785; Proprietário: Paz – Empreendimentos Imobiliários Ltda**; deste segue até o ponto **66-04** definido pelas coordenadas N: **7.445.595,5400** m e E: **779.052,1501** m, com azimute de **270°06'53"** e com ângulo interno de **180°00'00"** e distância de **3,66**m; deste segue até o ponto **66-05** definido pelas coordenadas N: **7.445.601,6500** m e E: **779.025,5501** m, com azimute de **282°56'11"** e com ângulo interno de **167°10'42"** e distância de **27,29**m; deste segue até o ponto **66-06** definido pelas coordenadas N: **7.445.603,3700** m e E: **779.009,6101** m, com azimute de **276°09'31"** e com ângulo interno de **186°46'40"** e distância de **16,03**m; deste segue até o ponto **66-07** definido pelas coordenadas N: **7.445.604,3800** m e E: **778.997,4401** m, com azimute de **274°44'39"** e com ângulo interno de **181°24'52"** e distância de **12,21**m; deste segue até o ponto **66-08** definido pelas coordenadas N: **7.445.604,6000** m e E: **778.976,9701** m, com azimute de **270°36'57"** e com ângulo interno de **184°07'42"** e distância de **20,47**m; deste segue até o ponto **67-05** definido pelas coordenadas N: **7.445.603,6835** m e E: **778.958,4399** m, com azimute de **267°10'06"** e com ângulo interno de **183°26'51"** e distância de **18,55**m; deste segue até o ponto **67-06** definido pelas coordenadas N: **7.445.595,9900** m e E: **778.941,8101** m, com azimute de **245°10'24"** e com ângulo interno de **201°59'42"** e distância de **18,32**m; agora confrontando com **Lote 38 – Loteamento Gigante 1, Matricula 12,787; Proprietário: Paz – Empreendimentos**

Assinado por 1 pessoa: BIANCA CARLOS ALVES
Documento assinado digitalmente/eletronicamente. Confira as assinaturas no link: https://bofete.flowdocs.com.br/public/assinaturas/

Imobiliários Ltda; deste segue até o ponto **67-07** definido pelas coordenadas N: **7.445.586,0500** m e E: **778.920,5401** m, com azimute de **244°57'08"** e com ângulo interno de **180°13'16"** e distância de **23,48**m; deste segue até o ponto **67-08** definido pelas coordenadas N: **7.445.586,9900** m e E: **778.907,0601** m, com azimute de **273°59'20"** e com ângulo interno de **150°57'48"** e distância de **13,51**m; deste segue até o ponto **67-09** definido pelas coordenadas N: **7.445.592,4300** m e E: **778.897,2201** m, com azimute de **298°56'09"** e com ângulo interno de **155°03'11"** e distância de **11,24**m; deste segue até o ponto **67-10** definido pelas coordenadas N: **7.445.601,0400** m e E: **778.892,3301** m, com azimute de **330°24'21"** e com ângulo interno de **148°31'48"** e distância de **9,90**m; deste segue até o ponto **67-11** definido pelas coordenadas N: **7.445.606,5100** m e E: **778.886,3501** m, com azimute de **312°26'59"** e com ângulo interno de **197°57'22"** e distância de **8,10**m; deste segue até o ponto **68-04** definido pelas coordenadas N: **7.445.609,5321** m e E: **778.873,5504** m, com azimute de **283°17'04"** e com ângulo interno de **209°09'54"** e distância de **13,15**m; deste segue até o ponto **68-05** definido pelas coordenadas N: **7.445.609,5700** m e E: **778.858,5001** m, com azimute de **270°08'40"** e com ângulo interno de **193°08'24"** e distância de **15,05**m; deste segue até o ponto **68-06** definido pelas coordenadas N: **7.445.604,1600** m e E: **778.848,4301** m, com azimute de **241°45'13"** e com ângulo interno de **208°23'27"** e distância de **11,43**m; deste segue até o ponto **68-07** definido pelas coordenadas N: **7.445.603,6700** m e E: **778.833,6001** m, com azimute de **268°06'27"** e com ângulo interno de **153°38'46"** e distância de **14,84**m; deste segue até o ponto **68A-04** definido pelas coordenadas N: **7.445.602,1470** m e E: **778.824,4107** m, com azimute de **260°35'23"** e com ângulo interno de **187°31'05"** e distância de **9,31**m; deste segue até o ponto **68A-05** definido pelas coordenadas N: **7.445.600,4100** m e E: **778.813,9301** m, com azimute de **260°35'23"** e com ângulo interno de **180°00'00"** e distância de **10,62**m; deste segue até o ponto **68A-06** definido pelas coordenadas N: **7.445.598,8500** m e E: **778.803,2201** m, com azimute de **261°42'46"** e com ângulo interno de **178°52'37"** e distância de **10,82**m; agora confrontando com **Lote 37 - Loteamento Gigante 1, Matricula 19,396; Proprietário: Nelly de Moraes Silva**; deste segue até o ponto **68A-07** definido pelas coordenadas N: **7.445.596,0300** m e E: **778.790,5601** m, com azimute de **257°26'33"** e com ângulo interno de **184°16'13"** e distância de **12,97**m; deste segue até o ponto **68A-08** definido pelas coordenadas N: **7.445.590,6400** m e E: **778.785,1801** m, com azimute de **224°56'49"** e com ângulo interno de **212°29'44"** e distância de **7,62**m;

deste segue até o ponto **68A-09** definido pelas coordenadas N: **7.445.589,3700** m e E: **778.772,4801** m, com azimute de **264°17'22"** e com ângulo interno de **140°39'27"** e distância de **12,76**m; deste segue até o ponto **69-06** definido pelas coordenadas N: **7.445.590,4568** m e E: **778.767,4474** m, com azimute de **282°11'07"** e com ângulo interno de **162°06'15"** e distância de **5,15**m; deste segue até o ponto **69-07** definido pelas coordenadas N: **7.445.592,5400** m e E: **778.757,8001** m, com azimute de **282°11'07"** e com ângulo interno de **180°00'00"** e distância de **9,87**m; deste segue até o ponto **69-08** definido pelas coordenadas N: **7.445.594,7000** m e E: **778.740,5601** m, com azimute de **277°08'29"** e com ângulo interno de **185°02'38"** e distância de **17,37**m; deste segue até o ponto **69-09**

Assinado por 1 pessoa: BIANCA CARLOS ALVES
Documento assinado digitalmente/eletronicamente. Confira as assinaturas no link: https://bofete.flowdocs.com.br/public/assinaturas/

definido pelas coordenadas N: **7.445.599,3800** m e E: **778.731,1101** m, com azimute de **296°20'47"** e com ângulo interno de **160°47'42"** e distância de **10,55**m; deste segue até o ponto **69-10** definido pelas coordenadas N: **7.445.612,1300** m e E: **778.712,2801** m, com azimute de **304°06'09"** e com ângulo interno de **172°14'38"** e distância de **22,74**m; deste segue até o ponto **69-08** definido pelas coordenadas N: **7.445.605,2260** m e E: **778.695,7959** m, com azimute de **247°16'29"** e com ângulo interno de **236°49'40"** e distância de **17,87**m; agora confrontando com **Lote 36 - Loteamento Gigante 1, Matrícula: 19,395. Proprietário: Nelly de Moraes Silva**; deste segue até o ponto **69-09** definido pelas coordenadas N: **7.445.610,8500** m e E: **778.676,5401** m, com azimute de **286°16'54"** e com ângulo interno de **140°59'35"** e distância de **20,06**m; deste segue até o ponto **69-10** definido pelas coordenadas N: **7.445.609,0300** m e E: **778.664,3101** m, com azimute de **261°32'09"** e com ângulo interno de **204°44'45"** e distância de **12,36**m; deste segue até o ponto **69-11** definido pelas coordenadas N: **7.445.609,1200** m e E: **778.653,7901** m, com azimute de **270°29'25"** e com ângulo interno de **171°02'44"** e distância de **10,52**m; deste segue até o ponto **70-12** definido pelas coordenadas N: **7.445.603,3831** m e E: **778.641,6898** m, com azimute de **244°38'02"** e com ângulo interno de **205°51'23"** e distância de **13,39**m; deste segue até o ponto **70-13** definido pelas coordenadas N: **7.445.598,5900** m e E: **778.631,5800** m, com azimute de **244°38'02"** e com ângulo interno de **180°00'00"** e distância de **11,19**m; deste segue até o ponto **70-14** definido pelas coordenadas N: **7.445.595,0800** m e E: **778.616,1400** m, com azimute de **257°11'33"** e com ângulo interno de **167°26'29"** e distância de **15,83**m; deste segue até o ponto **70-15** definido pelas coordenadas N: **7.445.593,4000** m e E: **778.600,5000** m, com azimute de **263°52'08"** e com ângulo interno de **173°19'25"** e distância de **15,73**m; deste segue até o ponto **70-16** definido pelas coordenadas N: **7.445.592,0101** m e E: **778.587,2100** m, com azimute de **264°01'45"** e com ângulo interno de **179°50'23"** e distância de **13,36**m; agora confrontando com **Lote 35 - Loteamento Gigante 1; Matrícula: 12,781. Proprietário: Paz – Empreendimentos Imobiliários Ltda**; deste segue até o ponto **70-17** definido pelas coordenadas N: **7.445.590,5701** m e E: **778.572,0800** m, com azimute de **264°33'48"** e com ângulo interno de **179°27'57"** e distância de **15,20**m; deste segue até o ponto **70-18** definido pelas coordenadas N: **7.445.589,2001** m e E: **778.552,1700** m, com azimute de **266°03'49"** e com ângulo interno de **178°29'58"** e distância de **19,96**m; deste segue até o ponto **70-19** definido pelas coordenadas N: **7.445.588,4401** m e E: **778.538,9100** m, com azimute de **266°43'11"** e com ângulo interno de **179°20'39"** e distância de **13,28**m; deste segue até o ponto **70-20** definido pelas coordenadas N: **7.445.553,5501** m e E: **778.527,4900** m, com azimute de **198°07'27"** e com ângulo interno de **248°35'44"** e distância de **36,71**m; deste segue até o ponto **70-21** definido pelas coordenadas N: **7.445.550,6201** m e E: **778.520,6000** m, com azimute de **246°57'44"** e com ângulo interno de **131°09'43"** e distância de **7,49**m; deste segue até o ponto **70-22** definido pelas coordenadas N: **7.445.546,2902** m e E: **778.511,5000** m, com azimute de **244°33'14"** e com ângulo interno de **182°24'30"** e distância de **10,08**m; agora confrontando com **Lote 34 - Loteamento Gigante 1, Matrícula: 12,780. Proprietário: Paz – Empreendimentos Imobiliários Ltda**; deste segue até o ponto **70-23** definido pelas coordenadas N: **7.445.541,7802** m e E: **778.500,3200**

Assinado por 1 pessoa: BIANCA CARLOS ALVES
Documento assinado digitalmente/eletronicamente. Confira as assinaturas no link: https://bofete.flowdocs.com.br/public/assinaturas/

m, com azimute de **248°01'52"** e com ângulo interno de **176°31'22"** e distância de **12,06**m; deste segue até o ponto **70-24** definido pelas coordenadas N: **7.445.536,3002** m e E: **778.498,4400** m, com azimute de **198°56'07"** e com ângulo interno de **229°05'44"** e distância de **5,79**m; deste segue até o ponto **70-25** definido pelas coordenadas N: **7.445.532,0002** m e E: **778.493,3100** m, com azimute de **230°01'49"** e com ângulo interno de **148°54'19"** e distância de **6,69**m; deste segue até o ponto **70-26** definido pelas coordenadas N: **7.445.524,6902** m e E: **778.482,3499** m, com azimute de **236°17'53"** e com ângulo interno de **173°43'56"** e distância de **13,17**m; deste segue até o ponto **70-27** definido pelas coordenadas N: **7.445.511,9003** m e E: **778.465,3399** m, com azimute de **233°03'37"** e com ângulo interno de **183°14'16"** e distância de **21,28**m; deste segue até o ponto **70-28** definido pelas coordenadas N: **7.445.496,6603** m e E: **778.447,7699** m, com azimute de **229°03'44"** e com ângulo interno de **183°59'53"** e distância de **23,26**m; deste segue até o ponto **92-12** definido pelas coordenadas N: **7.445.478,2543** m e E: **778.425,9206** m, com azimute de **229°53'20"** e com ângulo interno de **179°10'23"** e distância de **28,57**m; deste segue até o ponto **92-13** definido pelas coordenadas N: **7.445.477,7904** m e E: **778.425,3699** m, com azimute de **229°53'20"** e com ângulo interno de **180°00'00"** e distância de **0,72**m; deste segue até o ponto **92-14** definido pelas coordenadas N: **7.445.476,0404** m e E: **778.428,2599** m, com azimute de **121°11'47"** e com ângulo interno de **288°41'33"** e distância de **3,38**m; agora confrontando com **Lote 33 - Loteamento Gigante 1, Matrícula: 12,779. Proprietário: Paz – Empreendimentos Imobiliários Ltda**; deste segue até o ponto **92-15** definido pelas coordenadas N: **7.445.473,4304** m e E: **778.428,3899** m, com azimute de **177°08'55"** e com ângulo interno de **124°02'52"** e distância de **2,61**m; deste segue até o ponto **92-16** definido pelas coordenadas N: **7.445.452,2404** m e E: **778.426,1799** m, com azimute de **185°57'15"** e com ângulo interno de **171°11'40"** e distância de **21,30**m; deste segue até o ponto **92-17** definido pelas coordenadas N: **7.445.435,7705** m e E: **778.410,4799** m, com azimute de **223°37'44"** e com ângulo interno de **142°19'31"** e distância de **22,75**m; deste segue até o ponto **92-18** definido pelas coordenadas N: **7.445.440,4905** m e E: **778.405,2399** m, com azimute de **312°00'41"** e com ângulo interno de **91°37'03"** e distância de **7,05**m; deste segue até o ponto **92-19** definido pelas coordenadas N: **7.445.435,3205** m e E: **778.398,0199** m, com azimute de **234°23'42"** e com ângulo interno de **257°36'59"** e distância de **8,88**m; deste segue até o ponto **92-20** definido pelas coordenadas N: **7.445.431,6705** m e E: **778.395,9799** m, com azimute de **209°12'04"** e com ângulo interno de **205°11'38"** e distância de **4,18**m; deste segue até o ponto **92-21** definido pelas coordenadas N: **7.445.422,4205** m e E: **778.402,0399** m, com azimute de **146°46'11"** e com ângulo interno de **242°25'53"** e distância de **11,06**m; deste segue até o ponto **92-22** definido pelas coordenadas N: **7.445.403,2405** m e E: **778.401,3399** m, com azimute de **182°05'25"** e com ângulo interno de **144°40'47"** e distância de **19,19**m; deste segue até o ponto **92-23** definido pelas coordenadas N: **7.445.402,5305** m e E: **778.402,4399** m, com azimute de **122°50'26"** e com ângulo interno de **239°14'59"** e distância de **1,31**m; agora confrontando com **Lote 32 - Loteamento Gigante 1, Matrícula: 21,337. Proprietário: Erico Vinicius de Jesus**; deste segue até o ponto **92-24** definido pelas coordenadas N: **7.445.395,5705** m e E:

Assinado por 1 pessoa: BIANCA CARLOS ALVES
Documento assinado digitalmente/eletronicamente. Confira as assinaturas no link: https://bofete.flowdocs.com.br/public/assinaturas/

778.392,3799 m, com azimute de **235°19'22"** e com ângulo interno de **67°31'04"** e distância de **12,23**m; deste segue até o ponto **92-25** definido pelas coordenadas N: **7.445.388,0706** m e E: **778.385,7699** m, com azimute de **221°23'27"** e com ângulo interno de **193°55'55"** e distância de **10,00**m; deste segue até o ponto **92-26** definido pelas coordenadas N: **7.445.377,1306** m e E: **778.381,8799** m, com azimute de **199°34'27"** e com ângulo interno de **201°49'00"** e distância de **11,61**m; deste segue até o ponto **92-27** definido pelas coordenadas N: **7.445.376,1806** m e E: **778.387,5999** m, com azimute de **99°25'48"** e com ângulo interno de **280°08'39"** e distância de **5,80**m; deste segue até o ponto **92-28** definido pelas coordenadas N: **7.445.376,2705** m e E: **778.411,0599** m, com azimute de **89°46'49"** e com ângulo interno de **189°38'59"** e distância de **23,46**m; deste segue até o ponto **92-29** definido pelas coordenadas N: **7.445.366,9106** m e E: **778.408,7699** m, com azimute de **193°44'52"** e com ângulo interno de **76°01'57"** e distância de **9,64**m; deste segue até o ponto **92-30** definido pelas coordenadas N: **7.445.365,5306** m e E: **778.395,7199** m, com azimute de **263°57'49"** e com ângulo interno de **109°47'03"** e distância de **13,12**m; deste segue até o ponto **92-31** definido pelas coordenadas N: **7.445.349,8000** m e E: **778.379,2601** m, com azimute de **226°17'52"** e com ângulo interno de **217°39'58"** e distância de **22,77**m; deste segue até o ponto **92-32** definido pelas coordenadas N: **7.445.345,2900** m e E: **778.378,2401** m, com azimute de **192°44'38"** e com ângulo interno de **213°33'14"** e distância de **4,62**m; deste segue até o ponto **92-33** definido pelas coordenadas N: **7.445.344,0500** m e E: **778.389,1301** m, com azimute de **96°29'46"** e com ângulo interno de **276°14'52"** e distância de **10,96**m; deste segue até o ponto **93-15** definido pelas coordenadas N: **7.445.330,9091** m e E: **778.389,6709** m, com azimute de **177°38'36"** e com ângulo interno de **98°51'10"** e distância de **13,15**m; deste segue até o ponto **93-16** definido pelas coordenadas N: **7.445.300,0700** m e E: **778.390,9401** m, com azimute de **177°38'36"** e com ângulo interno de **180°00'00"** e distância de **30,87**m; deste segue até o ponto **93-17** definido pelas coordenadas N: **7.445.287,5800** m e E: **778.386,5801** m, com azimute de **199°14'35"** e com ângulo interno de **158°24'01"** e distância de **13,23**m; deste segue até o ponto **93-18** definido pelas coordenadas N: **7.445.280,0000** m e E: **778.398,2201** m, com azimute de **123°04'20"** e com ângulo interno de **256°10'15"** e distância de **13,89**m; deste segue até o ponto **93-19** definido pelas coordenadas N: **7.445.284,3600** m e E: **778.416,5801** m, com azimute de **76°38'29"** e com ângulo interno de **226°25'52"** e distância de **18,87**m; deste segue até o ponto **93-20** definido pelas coordenadas N: **7.445.281,1700** m e E: **778.415,5201** m, com azimute de **198°22'52"** e com ângulo interno de **58°15'37"** e distância de **3,36**m; deste segue até o ponto **93-21** definido pelas coordenadas N: **7.445.270,6500** m e E: **778.397,3501** m, com azimute de **239°55'49"** e com ângulo interno de **138°27'03"** e distância de **21,00**m; deste segue até o ponto **C43-P-8617** definido pelas coordenadas N: **7.445.248,2016** m e E: **778.409,2323** m, com azimute de **152°06'26"** e com ângulo interno de **267°49'23"** e distância de **25,40**m; agora confrontando com **Lote 31 - Loteamento Gigante 1 "Sitio Vira Copos", Matricula 12,777; Parcela 1 Propriedade: Agnaldo Aparecido de Jesus**; deste segue até o ponto **C43-P-8616** definido pelas coordenadas N: **7.445.233,1996** m e E: **778.401,4628** m, com azimute de **207°22'47"** e com ângulo interno de **124°43'39"** e distância de **16,89**m; deste segue até

Assinado por 1 pessoa: BIANCA CARLOS ALVES
Documento assinado digitalmente/eletronicamente. Confira as assinaturas no link: https://bofete.flowdocs.com.br/public/assinaturas/

o ponto **C43-P-8615** definido pelas coordenadas N: **7.445.204,2803** m e E: **778.397,1933** m, com azimute de **188°23'53"** e com ângulo interno de **198°58'54"** e distância de **29,23**m; deste segue até o ponto **C43-P-8614** definido pelas coordenadas N: **7.445.176,4626** m e E: **778.403,1695** m, com azimute de **167°52'31"** e com ângulo interno de **200°31'22"** e distância de **28,45**m; agora confrontando com **Lote 30 - Loteamento Gigante 1, Matrícula: 20,980. Proprietário: José Ramos Elias**; deste segue até o ponto **94-09** definido pelas coordenadas N: **7.445.163,9401** m e E: **778.406,3490** m, com azimute de **165°45'12"** e com ângulo interno de **182°07'19"** e distância de **12,92**m; deste segue até o ponto **94-10** definido pelas coordenadas N: **7.445.137,1000** m e E: **778.416,8801** m, com azimute de **158°34'36"** e com ângulo interno de **187°10'36"** e distância de **28,83**m; deste segue até o ponto **94-11** definido pelas coordenadas N: **7.445.123,3300** m e E: **778.405,9501** m, com azimute de **218°26'27"** e com ângulo interno de **120°08'09"** e distância de **17,58**m; deste segue até o ponto **94-12** definido pelas coordenadas N: **7.445.117,4900** m e E: **778.385,5601** m, com azimute de **254°01'03"** e com ângulo interno de **144°25'24"** e distância de **21,21**m; deste segue até o ponto **94-13** definido pelas coordenadas N: **7.445.109,1400** m e E: **778.376,2601** m, com azimute de **228°04'51"** e com ângulo interno de **205°56'12"** e distância de **12,50**m; deste segue até o ponto **94-14** definido pelas coordenadas N: **7.445.100,1600** m e E: **778.380,3801** m, com azimute de **155°21'16"** e com ângulo interno de **252°43'35"** e distância de **9,88**m; deste segue até o ponto **94-15** definido pelas coordenadas N: **7.445.089,0600** m e E: **778.367,7201** m, com azimute de **228°45'23"** e com ângulo interno de **106°35'53"** e distância de **16,84**m; deste segue até o ponto **94-16** definido pelas coordenadas N: **7.445.090,0100** m e E: **778.375,9001** m, com azimute de **83°22'32"** e com ângulo interno de **325°22'51"** e distância de **8,23**m; deste segue até o ponto **95-07** definido pelas coordenadas N: **7.445.085,8320** m e E: **778.380,6853** m, com azimute de **131°07'28"** e com ângulo interno de **132°15'04"** e distância de **6,35**m; deste segue até o ponto **95-08** definido pelas coordenadas N: **7.445.085,4000** m e E: **778.381,1801** m, com azimute de **131°07'28"** e com ângulo interno de **180°00'00"** e distância de **0,66**m; deste segue até o ponto **95-09** definido pelas coordenadas N: **7.445.078,1500** m e E: **778.379,5001** m, com azimute de **193°02'48"** e com ângulo interno de **118°04'40"** e distância de **7,44**m; deste segue até o ponto **95-10** definido pelas coordenadas N: **7.445.076,0500** m e E: **778.383,2701** m, com azimute de **119°07'09"** e com ângulo interno de **253°55'39"** e distância de **4,32**m; deste segue até o ponto **95-11** definido pelas coordenadas N: **7.445.049,8700** m e E: **778.367,2501** m, com azimute de **211°27'47"** e com ângulo interno de **87°39'21"** e distância de **30,69**m; agora confrontando com **Lote 29 - Loteamento Gigante 1, Matrícula: 20,979. Proprietário: José Ramos Elias**; deste segue até o ponto **95-12** definido pelas coordenadas N: **7.445.044,3000** m e E: **778.366,6501** m, com azimute de **186°08'53"** e com ângulo interno de **205°18'54"** e distância de **5,60**m; deste segue até o ponto **95-13** definido pelas coordenadas N: **7.445.038,8200** m e E: **778.363,2801** m, com azimute de **211°35'24"** e com ângulo interno de **154°33'29"** e distância de **6,43**m; deste segue até o ponto **95-14** definido pelas coordenadas N: **7.445.038,7000** m e E: **778.370,6501** m, com azimute de **90°55'58"** e com ângulo interno de **300°39'26"** e distância de **7,37**m; deste segue até o ponto **95-15** definido

Assinado por 1 pessoa: BIANCA CARLOS ALVES
Documento assinado digitalmente/eletronicamente. Confira as assinaturas no link: https://bofete.flowdocs.com.br/public/assinaturas/

pelas coordenadas N: **7.445.026,4800** m e E: **778.375,7501** m, com azimute de **157°20'49"** e com ângulo interno de **113°35'09"** e distância de **13,24**m; deste segue até o ponto **95-16** definido pelas coordenadas N: **7.445.015,9000** m e E: **778.373,8901** m, com azimute de **189°58'15"** e com ângulo interno de **147°22'33"** e distância de **10,74**m; deste segue até o ponto **95-17** definido pelas coordenadas N: **7.445.004,8400** m e E: **778.387,3201** m, com azimute de **129°28'21"** e com ângulo interno de **240°29'54"** e distância de **17,40**m; deste segue até o ponto **95-18** definido pelas coordenadas N: **7.444.998,7400** m e E: **778.399,2001** m, com azimute de **117°10'45"** e com ângulo interno de **192°17'36"** e distância de **13,35**m; deste segue até o ponto **95-19** definido pelas coordenadas N: **7.444.991,3800** m e E: **778.388,3501** m, com azimute de **235°50'58"** e com ângulo interno de **61°19'47"** e distância de **13,11**m; deste segue até o ponto **95-20** definido pelas coordenadas N: **7.444.987,8100** m e E: **778.384,2201** m, com azimute de **229°09'35"** e com ângulo interno de **186°41'23"** e distância de **5,46**m; deste segue até o ponto **95-21** definido pelas coordenadas N: **7.444.978,7200** m e E: **778.385,2701** m, com azimute de **173°24'39"** e com ângulo interno de **235°44'56"** e distância de **9,15**m; deste segue até o ponto **95-22** definido pelas coordenadas N: **7.444.973,2600** m e E: **778.386,1601** m, com azimute de **170°44'31"** e com ângulo interno de **182°40'08"** e distância de **5,53**m; deste segue até o ponto **95-23** definido pelas coordenadas N: **7.444.970,7300** m e E: **778.387,5201** m, com azimute de **151°44'23"** e com ângulo interno de **199°00'08"** e distância de **2,87**m; deste segue até o ponto **95-24** definido pelas coordenadas N: **7.444.970,0800** m e E: **778.390,7001** m, com azimute de **101°33'08"** e com ângulo interno de **230°11'15"** e distância de **3,25**m; deste segue até o ponto **96-10** definido pelas coordenadas N: **7.444.969,7855** m e E: **778.390,7447** m, com azimute de **171°23'41"** e com ângulo interno de **110°09'27"** e distância de **0,30**m; deste segue até o ponto **96-11** definido pelas coordenadas N: **7.444.899,1100** m e E: **778.401,4401** m, com azimute de **171°23'41"** e com ângulo interno de **180°00'00"** e distância de **71,48**m; agora confrontando com **Lote 28**

- Loteamento Gigante 1; Matrícula: 20,499. Proprietário: Paz – Empreendimentos Imobiliários Ltda; deste segue até o ponto **96-12** definido pelas coordenadas N: **7.444.862,8100** m e E: **778.429,5301** m, com azimute de **142°15'58"** e com ângulo interno de **209°07'42"** e distância de **45,90**m; deste segue até o ponto **96-13** definido pelas coordenadas N: **7.444.857,3500** m e E: **778.445,9801** m, com azimute de **108°21'42"** e com ângulo interno de **213°54'16"** e distância de **17,33**m; deste segue até o ponto **96-14** definido pelas coordenadas N: **7.444.848,4000** m e E: **778.450,1901** m, com azimute de **154°48'29"** e com ângulo interno de **133°33'13"** e distância de **9,89**m; deste segue até o ponto **96-15** definido pelas coordenadas N: **7.444.837,9800** m e E: **778.445,8901** m, com azimute de **202°25'28"** e com ângulo interno de **132°23'02"** e distância de **11,27**m; deste segue até o ponto **114-06** definido pelas coordenadas N: **7.444.832,8700** m e E: **778.447,6101** m, com azimute de **161°23'49"** e com ângulo interno de **221°01'38"** e distância de **5,39**m; deste segue até o ponto **114-07** definido pelas coordenadas N: **7.444.826,3800** m e E: **778.449,9301** m, com azimute de **160°19'46"** e com ângulo interno de **181°04'04"** e distância de **6,89**m; deste segue até o ponto **114-08** definido pelas coordenadas N:

Assinado por 1 pessoa: BIANCA CARLOS ALVES
Documento assinado digitalmente/eletronicamente. Confira as assinaturas no link: https://bofete.flowdocs.com.br/public/assinaturas/

7.444.816,2900 m e E: **778.447,4201** m, com azimute de **193°58'10"** e com ângulo interno de **146°21'36"** e distância de **10,40**m; deste segue até o ponto **114-09** definido pelas coordenadas N: **7.444.805,2100** m e E: **778.446,7401** m, com azimute de **183°30'43"** e com ângulo interno de **190°27'27"** e distância de **11,10**m; agora confrontando com **Lote 27 - Loteamento Gigante 1, Matrícula: 12,773. Proprietário: Nilton Faria**; deste segue até o ponto **114-10** definido pelas coordenadas N: **7.444.791,9500** m e E: **778.443,7101** m, com azimute de **192°52'17"** e com ângulo interno de **170°38'26"** e distância de **13,60**m; deste segue até o ponto **114-11** definido pelas coordenadas N: **7.444.785,8700** m e E: **778.450,6701** m, com azimute de **131°08'21"** e com ângulo interno de **241°43'56"** e distância de **9,24**m;

deste segue até o ponto **114-12** definido pelas coordenadas N: **7.444.774,0200** m e E: **778.461,1901** m, com azimute de **138°24'09"** e com ângulo interno de **172°44'12"** e distância de **15,85**m; deste segue até o ponto **114-13** definido pelas coordenadas N: **7.444.766,1400** m e E: **778.470,5401** m, com azimute de **130°07'25"** e com ângulo interno de **188°16'44"** e distância de **12,23**m; deste segue até o ponto **114-14** definido pelas coordenadas N: **7.444.757,1400** m e E: **778.476,1901** m, com azimute de **147°52'49"** e com ângulo interno de **162°14'36"** e distância de **10,63**m; deste segue até o ponto **114-15** definido pelas coordenadas N: **7.444.728,7942** m e E: **778.489,7795** m, com azimute de **154°23'11"** e com ângulo interno de **173°29'38"** e distância de **31,43**m; agora confrontando com **Lote 26 - Loteamento Gigante 1, Matrícula: 12,772. Proprietário: Paz – Empreendimentos Imobiliários Ltda**; deste segue até o ponto **113-08** definido pelas coordenadas N: **7.444.728,7326** m e E: **778.490,5478** m, com azimute de **94°34'50"** e com ângulo interno de **239°48'21"** e distância de **0,77**m; deste segue até o ponto **113-09** definido pelas coordenadas N: **7.444.725,6277** m e E: **778.492,0363** m, com azimute de **154°23'11"** e com ângulo interno de **120°11'39"** e distância de **3,44**m; deste segue até o ponto **113-10** definido pelas coordenadas N: **7.444.725,5400** m e E: **778.493,3601** m, com azimute de **93°47'24"** e com ângulo interno de **240°35'46"** e distância de **1,33**m; deste segue até o ponto **113-11** definido pelas coordenadas N: **7.444.710,1500** m e E: **778.518,3301** m, com azimute de **121°38'50"** e com ângulo interno de **152°08'34"** e distância de **29,33**m; deste segue até o ponto **113-12** definido pelas coordenadas N: **7.444.699,6300** m e E: **778.555,5901** m, com azimute de **105°45'59"** e com ângulo interno de **195°52'50"** e distância de **38,72**m; agora confrontando com **Lote 25 - Loteamento Gigante 1, Matrícula: 12,771. Proprietário: Paz – Empreendimentos Imobiliários Ltda**; deste segue até o ponto **113-13** definido pelas coordenadas N: **7.444.687,3300** m e E: **778.592,6201** m, com azimute de **108°22'29"** e com ângulo interno de **177°23'31"** e distância de **39,02**m; deste segue até o ponto **113-14** definido pelas coordenadas N: **7.444.682,0800** m e E: **778.603,5301** m, com azimute de **115°41'50"** e com ângulo interno de **172°40'38"** e distância de **12,11**m; deste segue até o ponto **113-15** definido pelas coordenadas N: **7.444.672,8802** m e E: **778.609,7632** m, com azimute de **145°52'52"** e com ângulo interno de **149°48'59"** e distância de **11,11**m; agora confrontando com **Proprieade de José Putaro| CNS: 14.690-2 | Mat. 13257 | Sitio Gaviao**; deste segue até o ponto **113-16** definido pelas coordenadas N:

Assinado por 1 pessoa: BIANCA CORTES ALVES
Documento assinado digitalmente/eletronicamente. Confira as assinaturas no link: https://bofete.flowdocs.com.br/public/assinaturas/

7.444.676,2512 m e E: **778.603,6440** m, com azimute de **298°50'58"** e com ângulo interno de **27°01'54"** e distância de **6,99**m; deste segue até o ponto **113-17** definido pelas coordenadas N: **7.444.678,1357** m e E: **778.597,1022** m, com azimute de **286°04'11"** e com ângulo interno de **192°46'47"** e distância de **6,81**m; deste segue até o ponto **113-18** definido pelas coordenadas N: segue até o ponto **112-14** definido pelas coordenadas N: **7.444.633,6158** m e E: **778.387,2096** m, com azimute de **268°45'17"** e com ângulo interno de **178°19'13"** e distância de **9,27**m; deste segue até o ponto **112-15** definido pelas coordenadas N: **7.444.636,5413** m e E: **778.378,8597** m, com azimute de **289°18'30"** e com ângulo interno de **159°26'47"** e distância de **8,85**m; deste segue até o ponto **112-16** definido pelas coordenadas N: **7.444.647,2903** m e E: **778.375,2767** m, com azimute de **341°33'54"** e com ângulo interno de **127°44'36"** e distância de **11,33**m; deste segue até o ponto **112-17** definido pelas coordenadas N: **7.444.658,7980** m e E: **778.377,7553** m, com azimute de **12°09'18"** e com ângulo interno de **149°24'36"** e distância de **11,77**m; deste segue até o ponto **112-18** definido pelas coordenadas N: **7.444.667,2158** m e E: **778.384,3924** m, com azimute de **38°15'16"** e com ângulo interno de **153°54'02"** e distância de **10,72**m; deste segue até o ponto **112-19** definido pelas coordenadas N: **7.444.675,0539** m e E: **778.390,7232** m, com azimute de **38°55'39"** e com ângulo interno de **179°19'37"** e distância de **10,08**m; deste segue até o ponto **112-20** definido pelas coordenadas N: **7.444.681,8162** m e E: **778.397,0628** m, com azimute de **43°09'09"** e com ângulo interno de **175°46'31"** e distância de **9,27**m; deste segue até o ponto **112-21** definido pelas coordenadas N: **7.444.688,1885** m e E: **778.399,9366** m, com azimute de **24°16'28"** e com ângulo interno de **198°52'41"** e distância de **6,99**m; deste segue até o ponto **112-22** definido pelas coordenadas N: **7.444.697,8077** m e E: **778.400,5954** m, com azimute de **3°55'06"** e com ângulo interno de **200°21'22"** e distância de **9,64**m; deste segue até o ponto **112-23** definido pelas coordenadas N: **7.444.704,8609** m e E: **778.399,0840** m, com azimute de **347°54'19"** e com ângulo interno de **196°00'47"** e distância de **7,21**m; deste segue até o ponto **112-24** definido pelas coordenadas N: **7.444.713,8927** m e E: **778.392,8747** m, com azimute de **325°29'29"** e com ângulo interno de **202°24'50"** e distância de **10,96**m; deste segue até o ponto **112-25** definido pelas coordenadas N: **7.444.722,4192** m e E: **778.388,1989** m, com azimute de **331°15'37"** e com ângulo interno de **174°13'53"** e distância de **9,72**m; deste segue até o ponto **112-26** definido pelas coordenadas N: **7.444.726,9523** m e E: **778.381,2049** m, com azimute de **302°56'57"** e com ângulo interno de **208°18'40"** e distância de **8,33**m; deste segue até o ponto **112-27** definido pelas coordenadas N: **7.444.731,3718** m e E: **778.371,8136** m, com azimute de **295°12'04"** e com ângulo interno de **187°44'53"** e distância de **10,38**m; deste segue até o ponto **112-28** definido pelas coordenadas N: **7.444.733,3059** m e E: **778.360,6233** m, com azimute de **279°48'22"** e com ângulo interno de **195°23'42"** e distância de **11,36**m; deste segue até o ponto **112-29** definido pelas coordenadas N: **7.444.733,3059** m e E: **778.349,0856** m, com azimute de **270°00'00"** e com ângulo interno de **189°48'22"** e distância de **11,54**m; deste segue até o ponto **112-30** definido pelas coordenadas N: **7.444.731,2515** m e E: **778.336,2114** m, com azimute de **260°56'01"** e com ângulo interno de **189°03'59"** e distância de **13,04**m; deste segue até o ponto **112-31** definido pelas coordenadas N: **7.444.726,0897** m e E:

Assinado por 1 pessoa: [illegible] ALVES
Documento assinado digitalmente/eletronicamente. Confira as assinaturas no link: https://bofete.flowdocs.com.br/public/assinaturas/[illegible]

778.328,0815 m, com azimute de **237°35'16"** e com ângulo interno de **203°20'45"** e distância de **9,63**m; deste segue até o ponto **112-32** definido pelas coordenadas N: **7.444.721,7281** m e E: **778.324,6892** m, com azimute de **217°52'30"** e com ângulo interno de **199°42'46"** e distância de **5,53**m; deste segue até o ponto **112-33** definido pelas coordenadas N: **7.444.711,9596** m e E: **778.321,0609** m, com azimute de **200°22'35"** e com ângulo interno de **197°29'55"** e distância de **10,42**m; deste segue até o ponto **112-34** definido pelas coordenadas N: **7.444.701,8796** m e E: **778.317,7510** m, com azimute de **198°10'41"** e com ângulo interno de **182°11'54"** e distância de **10,61**m; deste segue até o ponto **112-35** definido pelas coordenadas N: **7.444.690,9399** m e E: **778.312,6664** m, com azimute de **204°55'43"** e com ângulo interno de **173°14'58"** e distância de **12,06**m; deste segue até o ponto **112-36** definido pelas coordenadas N: **7.444.680,8513** m e E: **778.306,3992** m, com azimute de **211°50'57"** e com ângulo interno de **173°04'46"** e distância de **11,88**m; deste segue até o ponto **112-37** definido pelas coordenadas N: **7.444.670,4418** m e E: **778.298,9417** m, com azimute de **215°37'07"** e com ângulo interno de **176°13'50"** e distância de **12,81**m; deste segue até o ponto **112-38** definido pelas coordenadas N: **7.444.662,3578** m e E: **778.289,5103** m, com azimute de **229°23'55"** e com ângulo interno de **166°13'11"** e distância de **12,42**m; deste segue até o ponto **112-39** definido pelas coordenadas N: **7.444.660,1351** m e E: **778.277,2001** m, com azimute de **259°45'55"** e com ângulo interno de **149°38'01"** e distância de **12,51**m; deste segue até o ponto **112-40** definido pelas coordenadas N: **7.444.662,1838** m e E: **778.263,8838** m, com azimute de **278°44'46"** e com ângulo interno de **161°01'09"** e distância de **13,47**m; deste segue até o ponto **112-41** definido pelas coordenadas N: **7.444.668,9438** m e E: **778.256,4304** m, com azimute de **312°12'26"** e com ângulo interno de **146°32'20"** e distância de **10,06**m; deste segue até o ponto **112-42** definido pelas coordenadas N: **7.444.678,4061** m e E: **778.248,9753** m, com azimute de **321°45'58"** e com ângulo interno de **170°26'28"** e distância de **12,05**m; deste segue até o ponto **112-43** definido pelas coordenadas N: **7.444.682,3233** m e E: **778.242,1518** m, com azimute de **299°51'32"** e com ângulo interno de **201°54'26"** e distância de **7,87**m; deste segue até o ponto **112-44** definido pelas coordenadas N: **7.444.683,8455** m e E: **778.234,1601** m, com azimute de **280°47'03"** e com ângulo interno de **199°04'29"** e distância de **8,14**m; deste segue até o ponto **112-45** definido pelas coordenadas N: **7.444.680,4284** m e E: **778.217,2168** m, com azimute de **258°35'51"** e com ângulo interno de **202°11'12"** e distância de **17,28**m; deste segue até o ponto **112-46** definido pelas coordenadas N: **7.444.676,2916** m e E: **778.195,4603** m, com azimute de **259°14'03"** e com ângulo interno de **179°21'48"** e distância de **22,15**m; deste segue até o ponto **112-47** definido pelas coordenadas N: **7.444.679,5989** m e E: **778.176,4038** m, com azimute de **279°50'45"** e com ângulo interno de **159°23'18"** e distância de **19,34**m; deste segue até o ponto **112-48** definido pelas coordenadas N: **7.444.685,1828** m e E: **778.163,3214** m, com azimute de **293°06'51"** e com ângulo interno de **166°43'54"** e distância de **14,22**m; deste segue até o ponto **112-49** definido pelas coordenadas N: **7.444.692,7311** m e E: **778.154,3277** m, com azimute de **310°00'23"** e com ângulo interno de **163°06'29"** e distância de **11,74**m; deste segue até o ponto **112-50** definido pelas coordenadas N: **7.444.705,6423** m e E: **778.143,5683** m, com azimute de

Assinado por 1 pessoa: BIANCA CARLOS ALVES
Documento assinado digitalmente/eletronicamente. Confira as assinaturas no link: https://bofete.flowdocs.com.br/public/assinaturas/

320°11'40" e com ângulo interno de **169°48'43"** e distância de **16,81**m; deste segue até o ponto **112-51** definido pelas coordenadas N: **7.444.714,7178** m e E: **778.137,8611** m, com azimute de **327°50'08"** e com ângulo interno de **172°21'32"** e distância de **10,72**m; deste segue até o ponto **112-52** definido pelas coordenadas N: **7.444.722,8243** m e E: **778.132,6399** m, com azimute de **327°12'55"** e com ângulo interno de **180°37'13"** e distância de **9,64**m; agora confrontando com **"Sitio Santo Antonio" Matricula:19.099 Parcela 2**; deste segue até o ponto **BMO-P-6453** definido pelas coordenadas N: **7.444.731,9397** m e E: **778.135,9980** m, com azimute de **20°13'24"** e com ângulo interno de **126°59'31"** e distância de **9,71**m; deste segue até o ponto **BMO-P-6452** definido pelas coordenadas N: **7.444.745,9942** m e E: **778.141,7278** m, com azimute de **22°10'48"** e com ângulo interno de **178°02'37"** e distância de **15,18**m; deste segue até o ponto **BMO-P-6451** definido pelas coordenadas N: **7.444.770,6889** m e E: **778.164,6306** m, com azimute de **42°50'39"** e com ângulo interno de **159°20'09"** e distância de **33,68**m; deste segue até o ponto **BMO-M-3401** definido pelas coordenadas N: **7.444.789,0119** m e E: **778.165,9682** m, com azimute de **4°10'30"** e com ângulo interno de **218°40'08"** e distância de **18,37**m; deste segue até o ponto **BMO-P-6450** definido pelas coordenadas N: **7.444.816,9148** m e E: **778.145,4673** m, com azimute de **323°41'40"** e com ângulo interno de **220°28'50"** e distância de **34,62**m; deste segue até o ponto **BMO-P-6449** definido pelas coordenadas N: **7.444.828,8829** m e E: **778.135,9205** m, com azimute de **321°25'16"** e com ângulo interno de **182°16'24"** e distância de **15,31**m; deste segue até o ponto **BMO-P-6448** definido pelas coordenadas N: **7.444.837,9186** m e E: **778.128,4553** m, com azimute de **320°26'12"** e com ângulo interno de **180°59'04"** e distância de **11,72**m; deste segue até o ponto **BMO-P-6447** definido pelas coordenadas N: **7.444.873,6150** m e E: **778.102,7160** m, com azimute de **324°12'22"** e com ângulo interno de **176°13'50"** e distância de **44,01**m; deste segue até o ponto **BMO-P-6446** definido pelas coordenadas N: **7.444.878,9477** m e E: **778.099,0271** m, com azimute de **325°19'35"** e com ângulo interno de **178°52'47"** e distância de **6,48**m; deste segue até o ponto **BMO-P-6445** definido pelas coordenadas N: **7.444.893,4641** m e E: **778.091,4929** m, com azimute de **332°34'13"** e com ângulo interno de **172°45'22"** e distância de **16,36**m; deste segue até o ponto **BMO-P-6444** definido pelas coordenadas N: **7.444.914,2914** m e E: **778.083,9899** m, com azimute de **340°11'19"** e com ângulo interno de **172°22'54"** e distância de **22,14**m; deste segue até o ponto **BMO-P-6443** definido pelas coordenadas N: **7.444.934,3286** m e E: **778.077,5550** m, com azimute de **342°11'44"** e com ângulo interno de **177°59'34"** e distância de **21,05**m; deste segue até o ponto **BMO-P-6442** definido pelas coordenadas N: **7.444.976,4539** m e E: **778.063,6985** m, com azimute de **341°47'32"** e com ângulo interno de **180°24'13"** e distância de **44,35**m; deste segue até o ponto **BMO-P-6441** definido pelas coordenadas N: **7.445.029,9370** m e E: **778.044,9542** m, com azimute de **340°41'09"** e com ângulo interno de **181°06'23"** e distância de **56,67**m; deste segue até o ponto **BMO-P-6440** definido pelas coordenadas N: **7.445.117,5588** m e E: **778.014,7106** m, com azimute de **340°57'26"** e com ângulo interno de **179°43'43"** e distância de **92,69**m; deste segue até o ponto **BMO-P-6439** definido pelas coordenadas N: **7.445.164,1210** m e E: **777.998,9704** m, com azimute de **341°19'20"** e com ângulo interno de **179°38'06"** e distância de **49,15**m; deste segue

Assinado por 1 pessoa: BIANCA CARLOS ALVES
Documento assinado digitalmente/eletronicamente. Confira as assinaturas no link: https://bofete.flowdocs.com.br/public/assinaturas/

até o ponto **BMO-P-6438** definido pelas coordenadas N: **7.445.208,3948** m e E: **777.985,4376** m, com azimute de **343°00'13"** e com ângulo interno de **178°19'07"** e distância de **46,30**m; deste segue até o ponto **BMO-P-6437** definido pelas coordenadas N: **7.445.249,9393** m e E: **777.972,9935** m, com azimute de **343°19'30"** e com ângulo interno de **179°40'43"** e distância de **43,37**m; deste segue até o ponto **BMO-P-6436** definido pelas coordenadas N: **7.445.261,0174** m e E: **777.969,9237** m, com azimute de **344°30'43"** e com ângulo interno de **178°48'47"** e distância de **11,50**m; deste segue até o ponto **BMO-P-6435** definido pelas coordenadas N: **7.445.271,1807** m e E: **777.968,0333** m, com azimute de **349°27'47"** e com ângulo interno de **175°02'56"** e distância de **10,34**m; deste segue até o ponto **BMO-P-6434** definido pelas coordenadas N: **7.445.338,1003** m e E: **777.958,4529** m, com azimute de **351°51'10"** e com ângulo interno de **177°36'37"** e distância de **67,60**m; deste segue até o ponto **BMO-P-6433** definido pelas coordenadas N: **7.445.351,8749** m e E: **777.957,7118** m, com azimute de **356°55'14"** e com ângulo interno de **174°55'56"** e distância de **13,79**m; deste segue até o ponto **BMO-P-6432** definido pelas coordenadas N: **7.445.378,2782** m e E: **777.958,2592** m, com azimute de **1°11'16"** e com ângulo interno de **175°43'58"** e distância de **26,41**m; deste segue até o ponto **BMO-P-6431** definido pelas coordenadas N: **7.445.430,3764** m e E: **777.959,3694** m, com azimute de **1°13'14"** e com ângulo interno de **179°58'01"** e distância de **52,11**m; deste segue até o ponto **BMO-P-6430** definido pelas coordenadas N: **7.445.441,9613** m e E: **777.958,8440** m, com azimute de **357°24'12"** e com ângulo interno de **183°49'02"** e distância de **11,60**m; deste segue até o ponto **BMO-P-6429** definido pelas coordenadas N: **7.445.518,2428** m e E: **777.952,3995** m, com azimute de **355°10'15"** e com ângulo interno de **182°13'57"** e distância de **76,55**m; deste segue até o ponto **BMO-P-6428** definido pelas coordenadas N: **7.445.528,4847** m e E: **777.951,2510** m, com azimute de **353°36'06"** e com ângulo interno de **181°34'09"** e distância de **10,31**m; deste segue até o ponto **BMO-P-6427** definido pelas coordenadas N: **7.445.539,5920** m e E: **777.949,9192** m, com azimute de **353°09'46"** e com ângulo interno de **180°26'21"** e distância de **11,19**m; deste segue até o ponto **BMO-P-6426** definido pelas coordenadas N: **7.445.549,2905** m e E: **777.946,5389** m, com azimute de **340°47'04"** e com ângulo interno de **192°22'41"** e distância de **10,27**m; deste segue até o ponto **BMO-P-6425** definido pelas coordenadas N: **7.445.619,0457** m e E: **777.915,2208** m, com azimute de **335°49'17"** e com ângulo interno de **184°57'48"** e distância de **76,46**m; deste segue até o ponto **BMO-P-6424** definido pelas coordenadas N: **7.445.631,1495** m e E: **777.906,6442** m, com azimute de **324°40'44"** e com ângulo interno de **191°08'32"** e distância de **14,83**m; deste segue até o ponto **BMO-P-6423** definido pelas coordenadas N: **7.445.634,6804** m e E: **777.903,8330** m, com azimute de **321°28'25"** e com ângulo interno de **183°12'20"** e distância de **4,51**m; deste segue até o ponto **BMO-P-6422** definido pelas coordenadas N: **7.445.639,1365** m e E: **777.899,2729** m, com azimute de **314°20'22"** e com ângulo interno de **187°08'02"** e distância de **6,38**m; deste segue até o ponto **BMO-P-6421** definido pelas coordenadas N: **7.445.642,7893** m e E: **777.894,8688** m, com azimute de **309°40'23"** e com ângulo interno de **184°40'00"** e distância de **5,72**m; deste segue até o ponto **BMO-P-6420** definido pelas coordenadas N: **7.445.647,3090** m e E: **777.888,5439** m, com azimute de **305°32'57"** e com ângulo interno de **184°07'25"** e

Assinado por 1 pessoa: BIANCA CARLOS ALVES
Documento assinado digitalmente/eletronicamente. Confira as assinaturas no link: https://bofete.flowdocs.com.br/public/assinaturas/

distância de **7,77**m; deste segue até o ponto **BMO-P-6419** definido pelas coordenadas N: **7.445.653,7216** m e E: **777.878,0956** m, com azimute de **301°32'21"** e com ângulo interno de **184°00'36"** e distância de **12,26**m; deste segue até o ponto **BMO-P-6418** definido pelas coordenadas N: **7.445.657,5980** m e E: **777.869,9359** m, com azimute de **295°24'40"** e com ângulo interno de **186°07'41"** e distância de **9,03**m; deste segue até o ponto **BMO-P-6417** definido pelas coordenadas N: **7.445.659,8059** m e E: **777.863,7675** m, com azimute de **289°41'39"** e com ângulo interno de **185°43'01"** e distância de **6,55**m; deste segue até o ponto **BMO-P-6416** definido pelas coordenadas N: **7.445.661,9384** m e E: **777.856,6862** m, com azimute de **286°45'34"** e com ângulo interno de **182°56'05"** e distância de **7,40**m; deste segue até o ponto **BMO-P-6415** definido pelas coordenadas N: **7.445.667,0895** m e E: **777.842,8818** m, com azimute de **290°27'47"** e com ângulo interno de **176°17'47"** e distância de **14,73**m; deste segue até o ponto **BMO-P-6414** definido pelas coordenadas N: **7.445.696,3756** m e E: **777.794,2629** m, com azimute de **301°03'47"** e com ângulo interno de **169°24'00"** e distância de **56,76**m; deste segue até o ponto **BMO-P-6413** definido pelas coordenadas N: **7.445.713,1748** m e E: **777.768,2274** m, com azimute de **302°49'54"** e com ângulo interno de **178°13'53"** e distância de **30,98**m; deste segue até o ponto **BMO-P-6412** definido pelas coordenadas N: **7.445.726,8660** m e E: **777.745,4382** m, com azimute de **300°59'47"** e com ângulo interno de **181°50'07"** e distância de **26,59**m; deste segue até o ponto **BMO-P-6411** definido pelas coordenadas N: **7.445.752,3886** m e E: **777.761,9197** m, com azimute de **32°51'10"** e com ângulo interno de **88°08'38"** e distância de **30,38**m; deste segue até o ponto **BMO-P-6410** definido pelas coordenadas N: **7.445.766,7847** m e E: **777.770,8174** m, com azimute de **31°43'08"** e com ângulo interno de **181°08'02"** e distância de **16,92**m; deste segue até o ponto **BMO-P-6409** definido pelas coordenadas N: **7.445.814,5989** m e E: **777.800,3880** m, com azimute de **31°44'05"** e com ângulo interno de **179°59'03"** e distância de **56,22**m; deste segue até o ponto **BMO-P-6408** definido pelas coordenadas N: **7.445.821,5627** m e E: **777.805,0177** m, com azimute de **33°37'01"** e com ângulo interno de **178°07'04"** e distância de **8,36**m; deste segue até o ponto **BMO-P-6407** definido pelas coordenadas N: **7.445.867,1583** m e E: **777.833,0376** m, com azimute de **31°34'19"** e com ângulo interno de **182°02'41"** e distância de **53,52**m; deste segue até o ponto **BMO-P-6406** definido pelas coordenadas N: **7.445.907,3904** m e E: **777.858,1097** m, com azimute de **31°55'50"** e com ângulo interno de **179°38'29"** e distância de **47,41**m; deste segue até o ponto **102-15** definido pelas coordenadas N: **7.445.971,6937** m e E: **777.896,6280** m, com azimute de **30°55'19"** e com ângulo interno de **181°00'31"** e distância de **74,96**m; agora confrontando com **Lote "Sitio Santo Antonio" Matricula:19.099 Parcela 2**; deste segue até o ponto **BMO-P-6405** definido pelas coordenadas N: **7.446.080,5686** m e E: **777.961,8457** m, com azimute de **30°55'20"** e com ângulo interno de **179°59'59"** e distância de **126,91**m; deste segue até o ponto **BMO-P-6404** definido pelas coordenadas N: **7.446.114,3885** m e E: **777.970,8196** m, com azimute de **14°51'39"** e com ângulo interno de **196°03'41"** e distância de **34,99**m; deste segue até o ponto **BMO-P-6403** definido pelas coordenadas N: **7.446.180,4935** m e E: **777.985,2070** m, com azimute de **12°16'43"** e com ângulo interno de **182°34'56"** e distância de **67,65**m; deste segue até o ponto **98-19B** definido pelas coordenadas N: **7.446.233,2776** m e E:

Assinado por 1 pessoa: BIANCA CARLOS ALVES
Documento assinado digitalmente/eletronicamente. Confira as assinaturas no link: https://bofete.flowdocs.com.br/public/assinaturas/

777.995,8645 m, com azimute de **11°24'54"** e com ângulo interno de **180°51'49"** e distância de **53,85**m; deste segue até o ponto **BMO-P-6402** definido pelas coordenadas N: **7.446.263,1488** m e E: **778.001,8957** m, com azimute de **11°24'54"** e com ângulo interno de **180°00'00"** e distância de **30,47**m; deste segue até o ponto **BMO-P-6401** definido pelas coordenadas N: **7.446.270,6631** m e E: **778.003,4025** m, com azimute de **11°20'20"** e com ângulo interno de **180°04'34"** e distância de **7,66**m; **.**O perímetro acima descrito encerra uma área de **1.254.239,75 m2**.

Artigo 2º - Ficam inalteradas as delimitações atuais do perímetro urbano.

Artigo 3º - A área definida no artigo 1º ficará destinada à expansão urbana futura, podendo ser incorporada ao perímetro urbano mediante legislação específica e observadas as normas de parcelamento do solo, legislação ambiental e demais disposições aplicáveis.

Artigo 4º - Esta Lei entra em vigor na data de sua publicação, revogadas as disposições em contrário.

Bofete, 13 de maio de 2026.

EUGÊNIO CARLOS ALVES
Prefeito Municipal

Assinado por 1 pessoa: EUGENIO CARLOS ALVES
Documento assinado digitalmente/eletronicamente. Confira as assinaturas no link: https://bofete.flowdocs.com.br/public/assinaturas/

JUSTIFICATIVA

Senhor Presidente,
Senhores Vereadores,

Encaminhamos à apreciação dessa Egrégia Câmara Municipal o presente **Projeto de Lei que declara como Área de Expansão Urbana a área onde se localiza o núcleo urbano informal denominado "Recanto do Gigante Adormecido II e III"**, situado neste Município de Bofete/SP, conforme áreas descritas nas matrículas nº **4.413, 3.483 e 11.054 do Registro de Imóveis da Comarca de Conchas/SP**, com área total aproximada de **1.254.239,72 m² (125,423 ha)**.

A presente medida se faz necessária para **atender exigência do Cartório de Registro de Imóveis**, no âmbito do processo de **Regularização Fundiária Urbana – REURB**, atualmente em tramitação, visando possibilitar a conclusão do procedimento de regularização do referido núcleo urbano.

A declaração da área como **Zona de Expansão Urbana** tem por objetivo integrar o local ao planejamento territorial do Município, permitindo a adequada regularização urbanística e registral dos imóveis existentes, garantindo segurança jurídica aos ocupantes, bem como ao Poder Público Municipal.

Importante destacar que a presente proposta **não altera as delimitações atuais do perímetro urbano**, tratando-se apenas de medida necessária para o enquadramento territorial da área objeto da regularização, conforme as disposições da **Lei Federal nº 13.465/2017**, que dispõe sobre a Regularização Fundiária Urbana (REURB).

A aprovação do presente Projeto permitirá o avanço do processo de regularização fundiária, promovendo a **titulação dos ocupantes, a organização urbana do local e a inclusão da área no planejamento municipal**, contribuindo para a melhoria das condições urbanísticas e para o desenvolvimento ordenado do Município.

Diante do exposto, contamos com o apoio dos Nobres Vereadores para a aprovação da presente propositura.

Bofete, 13 de maio de 2026.

Assinado por 1 pessoa: DIAGENO CARLOS ALVES
Documento assinado digitalmente/eletronicamente. Confira as assinaturas no link: https://bofete.flowdocs.com.br/public/assinaturas/

EUGÊNIO CARLOS ALVES
Prefeito Municipal

Assinado por 1 pessoa: EUGENIO CARLOS ALVES
Documento assinado digitalmente/eletronicamente. Confira as assinaturas no link: https://bofete.flowdocs.com.br/public/assinaturas/

MUNICÍPIO DE BOFETE
RUA NOVE DE JULHO - CENTRO - 290 - CEP: 18.590-000
FONE (14)3883-9300
CNPJ: 46.634.143/0001-56

CÓDIGO DE ACESSO
334D6718528F4E7CAF39C5A195237DBE

VERIFICAÇÃO DAS ASSINATURAS

Este documento foi assinado digitalmente/eletronicamente pelos seguintes signatários nas datas indicadas

Assinante: EUGENIO CARLOS ALVES em 13/05/2026 16:43:26
CPF:***.***-.588-47 Cargo: PREFEITO
Certificadora: MUNICÍPIO DE BOFETE - ROOT

Documento assinado digitalmente
DIANDRA COSTA
Data : 14/05/2026 11:21:46
CPF:***.***-.308-71 Cargo: AUX.ADMINISTR

Para verificar a validade das assinaturas acesse o link abaixo
https://bofete.flowdocs.com.br/public/assinaturas/334D6718528F4E7CAF39C5A195237DBE

Assinado por 1 pessoa: DIANDRA COSTA
Documento assinado digitalmente/eletronicamente. Confira as assinaturas no link: https://bofete.flowdocs.com.br/public/assinaturas/D0EF00B3B1114AA9A9468EBAC9602177

Acessado por 2 pessoa: ANDREA COSTA
Documento assinado digitalmente/eletronicamente. Confira as assinaturas no link: https://bofete.bomdocs.com.br/public/validar/assinatura/DOCF000831114A5A9A6BE8A29602177

RECANTO DO GIGANTE ADORMECIDO - GLEBA II e III

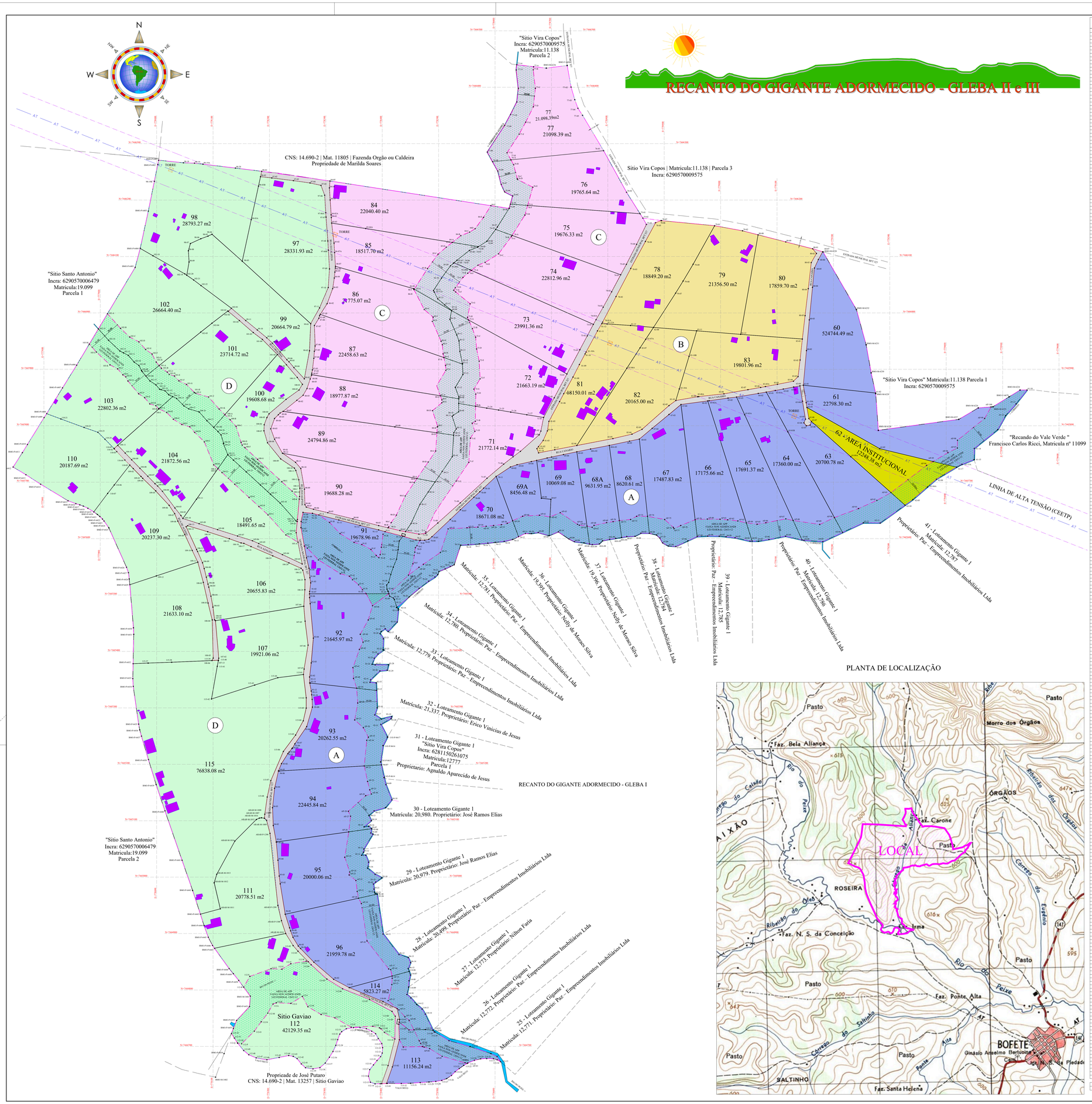

AREA TOTAL

Tabela de Coordenadas - Azimutes - Distâncias - AREA TOTAL

Ponto	Azimute	Distância(m)	E(m)	N(m)
61,01 - 61,11	214°22'59"	51,48	779323,3388	7449858,5540
61,11 - 61,12	214°22'59"	0,94	779323,9000	7449858,0000
61,12 - 61,13	208°27'27"	28,41	779091,3388	7449793,3388
61,13 - 61,14	232°11'34"	53,40	779049,7388	7449759,7000
61,14 - 61,15	180°54'20"	19,61	779048,6100	7449740,1500
61,15 - 61,15A	200°26'20"	32,93	779028,0839	7449711,7239
61,15A - 61,17	262°21'14"	19,03	779010,7100	7449709,0813
61,17 - 62,01	262°21'14"	42,72	779039,5000	7449706,0000
62,01 - 62,03	229°10'11"	93,71	779082,6000	7449675,5000
62,03 - 63,11	234°20'10"	70,09	779201,8000	7449617,8000
63,11 - 63,12	270°31'01"	28,82	779292,0660	7449628,0700
63,12 - 64,05	247°00'20"	79,05	779363,3110	7449594,6700
64,05 - 64,06	272°57'52"	33,70	779147,6900	7449597,0000
64,06 - 65,01	250°57'52"	33,70	779116,3000	7449585,5000
65,01 - 65,06	250°56'17"	30,10	779085,6300	7449574,5000
65,06 - 65,07	260°50'04"	18,71	779065,1300	7449569,5100
65,07 - 66,04	270°06'35"	14,98	779032,3300	7449569,5400
66,04 - 66,05	282°01'11"	27,29	779023,3500	7449569,4500
66,05 - 66,06	276°00'52"	36,05	778994,6110	7449569,7700
66,06 - 66,07	276°44'39"	12,21	778957,4400	7449569,3800
66,07 - 66,08	276°44'39"	12,21	778945,3000	7449569,2000
66,08 - 67,05	267°35'00"	18,55	778934,4300	7449569,0835
67,05 - 67,06	245°05'28"	19,52	778916,8100	7449569,9900
67,06 - 67,07	244°51'00"	15,48	778920,3400	7449586,0500
67,07 - 67,08	272°04'20"	13,51	778907,0600	7449586,9900
67,08 - 67,09	290°04'09"	11,26	778897,2200	7449592,4300
67,09 - 67,10	330°24'21"	9,96	778903,3300	7449602,6600
67,10 - 67,11	330°24'21"	10,00	778908,3000	7449611,3000
67,11 - 68,04	282°17'04"	13,15	778875,5300	7449609,5121
68,04 - 68,05	270°08'40"	15,65	778858,5001	7449609,5700
68,05 - 68,06	241°45'15"	11,43	778848,4301	7449604,6600
68,06 - 68,07	268°06'27"	14,04	778833,6001	7449603,6700
68,07 - 68A,A07	268°35'27"	19,98	778813,5501	7449600,6100
68A,A07 - 68A,08	261°42'40"	10,82	778803,2201	7449598,8700
68A,08 - 68A,A08	261°42'40"	7,00	778796,4000	7449597,8000
68A,A07 - 68A,09	224°58'49"	7,62	778785,1801	7449598,6400
68A,09 - 68A,A09	264°17'22"	12,76	778772,4001	7449597,7700
68A,A09 - 69,07	262°11'05"	15,02	778757,0001	7449592,7400
69,07 - 69,08	277°04'28"	17,13	778740,5601	7449594,7000
69,08 - 69,09	284°09'07"	17,13	778723,1000	7449599,1000
69,09 - 69,10	290°09'07"	23,32	778711,3001	7449603,7300
69,10 - 69,08	247°19'39"	17,47	778695,7001	7449605,5200
69,08 - 69,09	280°14'24"	10,06	778676,3001	7449604,8300
69,09 - 69,10	261°32'00"	12,36	778664,3101	7449605,8300
69,10 - 69,11	238°20'20"	10,52	778652,5101	7449609,1200
69,11 - 70,11	260°30'02"	24,58	778631,5800	7449598,9900
70,11 - 70,01	260°30'02"	24,58	778607,0000	7449597,7000
70,01 - 70,03	260°53'00"	12,72	778600,5000	7449597,4000
70,03 - 70,05	264°01'45"	13,38	778585,2100	7449597,0101
70,05 - 70,07	264°21'40"	13,20	778572,0900	7449596,7701
70,07 - 70,08	266°03'40"	19,98	778552,1700	7449595,2001
70,08 - 70,09	266°42'11"	15,28	778536,9100	7449594,4401
70,09 - 70,20	088°07'27"	38,71	778571,8900	7449351,5501
70,20 - 70,21	244°11'47"	9,00	778563,0000	7449349,2000
70,21 - 70,22	244°11'47"	10,08	778551,3000	7449346,2001
70,22 - 70,23	240°01'52"	12,06	778500,3200	7449341,7002
70,23 - 70,24	180°04'07"	3,70	778498,6400	7449338,3002
70,24 - 70,25	209°01'40"	8,69	778493,3100	7449332,0002
70,25 - 70,26	236°17'37"	11,47	778482,3001	7449324,6002
70,26 - 70,27	210°03'37"	21,28	778465,3300	7449311,9001
70,27 - 70,28	210°03'37"	18,42	778450,5000	7449301,0000
70,28 - 92,11	239°03'07"	29,29	778423,3000	7449277,7900
92,11 - 92,14	121°11'47"	3,38	778426,2399	7449276,0000
92,14 - 92,15	177°08'55"	2,61	778426,3000	7449273,4300
92,15 - 92,16	185°17'32"	21,30	778426,1799	7449252,2400
92,16 - 92,17	222°21'44"	23,72	778416,0799	7449235,7205
92,17 - 92,18	312°09'41"	7,00	778402,2199	7449240,4905
92,18 - 92,19	312°09'41"	7,00	778397,0000	7449244,0000
92,19 - 92,20	280°12'04"	4,18	778395,0799	7449243,5305
92,20 - 92,21	140°40'11"	11,08	778402,0199	7449242,4205
92,21 - 92,22	167°02'07"	19,19	778405,1399	7449223,2405
92,22 - 92,23	125°08'26"	1,31	778402,4399	7449222,5505
92,23 - 92,24	125°08'26"	10,00	778393,9000	7449217,7000
92,24 - 92,25	232°23'37"	10,00	778388,5000	7449208,6700
92,25 - 92,26	189°04'27"	11,61	778385,0700	7449197,3300
92,26 - 92,27	99°23'40"	5,00	778387,9399	7449196,5000
92,27 - 92,28	89°40'00"	23,46	778411,0599	7449196,2705
92,28 - 92,29	103°04'55"	9,04	778408,7600	7449195,1700
92,29 - 92,30	263°57'00"	13,13	778395,7199	7449193,5106
92,30 - 92,31	263°57'00"	13,13	778382,6399	7449191,9506
92,31 - 92,32	192°04'30"	4,02	778379,2001	7449191,2000
92,32 - 92,33	96°29'46"	10,96	778389,1301	7449184,0700
93,33 - 93,34	177°28'36"	44,02	778390,0601	7449140,0700
93,34 - 93,37	199°14'55"	13,12	778386,3801	7449127,3000
93,37 - 93,38	125°04'20"	5,09	778388,2201	7449124,0000
93,38 - 93,39	78°38'20"	18,87	778416,5801	7449124,3600
93,39 - 93,40	78°38'20"	5,00	778421,3000	7449125,3000
93,40 - 93,41	230°43'40"	11,00	778417,1401	7449119,5100
93,41 - CAUP-0017	125°06'26"	25,40	778409,2212	7449108,2016
CAUP-0017 - CAUP-0018	207°23'47"	16,09	778401,4878	7449093,1996
CAUP-0018 - CAUP-0015	188°23'53"	28,21	778397,1933	7449066,2803
CAUP-0015 - CAUP-0014	167°53'23"	28,45	778403,4419	7449039,4620
CAUP-0014 - 94,09	165°45'12"	12,92	778406,3498	7449015,9001
94,09 - 94,10	165°45'12"	10,00	778409,0000	7449006,4000
94,10 - 94,11	234°24'27"	17,58	778405,9000	7449115,3300
94,11 - 94,12	234°01'03"	21,21	778395,5601	7449117,8900
94,12 - 94,13	238°04'55"	12,30	778376,3001	7449109,1400
94,13 - 94,14	155°21'16"	9,88	778380,3801	7449100,1600
94,14 - 94,15	228°46'11"	10,49	778377,0000	7449090,8000
94,15 - 95,10	82°22'32"	8,21	778373,8001	7449091,0100
95,10 - 95,09	119°07'08"	10,00	778382,6000	7449086,7000
95,09 - 95,08	110°42'00"	7,44	778378,3001	7449085,1500
95,08 - 95,10	114°07'00"	4,32	778383,2701	7449079,0500
95,10 - 95,11	211°37'47"	30,69	778367,4401	7449095,5600
95,11 - 95,12	186°00'52"	5,68	778364,6501	7449064,3000
95,12 - 95,13	186°00'52"	5,68	778361,8601	7449058,9000
95,13 - 95,14	80°15'50"	5,15	778366,7800	7449056,7000
95,14 - 95,15	137°20'40"	13,34	778375,7501	7449026,4000
95,15 - 95,16	189°04'15"	10,74	778373,8900	7449015,8600
95,16 - 95,17	139°28'21"	17,40	778387,3201	7449004,8400
95,17 - 95,18	117°16'49"	5,15	778392,7001	7448998,7400
95,18 - 95,19	232°30'50"	13,11	778389,3501	7448991,3600
95,19 - 95,20	232°30'50"	10,00	778386,4000	7448985,7000
95,20 - 95,21	175°24'44"	8,15	778384,2201	7448978,7200
95,21 - 95,22	170°44'31"	5,11	778386,1001	7448973,2000
95,22 - 95,23	151°44'22"	2,81	778387,3201	7448970,7200
95,23 - 95,24	101°33'08"	3,23	778390,7001	7448970,0000
95,24 - 96,01	171°22'44"	31,78	778400,0000	7448939,1100
96,01 - 96,02	142°17'08"	45,90	778429,5301	7448903,0100
96,02 - 96,03	142°17'08"	8,00	778434,9000	7448897,7000
96,03 - 96,04	134°44'20"	8,00	778441,4001	7448893,4000
96,04 - 96,05	202°25'20"	11,17	778445,0901	7448887,0000
96,05 - 114,06	161°23'40"	5,39	778447,2210	7448882,0750
114,06 - 114,07	168°19'46"	6,89	778449,5501	7448876,3000
114,07 - 114,08	155°03'03"	10,40	778452,4201	7448866,5900
114,08 - 114,09	183°30'04"	11,10	778446,7401	7448855,7100
114,09 - 114,10	183°30'04"	10,00	778441,6000	7448846,0000
114,10 - 114,11	131°08'21"	9,24	778450,6701	7448838,8700
114,11 - 114,12	138°24'04"	15,83	778461,1901	7448827,6200
114,12 - 114,13	189°07'23"	12,23	778470,5601	7448816,4900
114,13 - 114,14	147°12'40"	10,63	778476,1901	7448807,1400
114,14 - 114,15	146°12'40"	6,43	778480,1201	7448801,7000
114,15 - 115,08	146°12'40"	5,00	778483,1000	7448797,6000
115,08 - 115,09	146°12'40"	5,00	778486,0800	7448793,5000
115,09 - 115,10	146°12'40"	5,00	778489,0600	7448789,4000
115,10 - 115,11	146°12'40"	5,00	778492,0400	7448785,3000
115,11 - 115,12	146°12'40"	5,00	778495,0200	7448781,2000
115,12 - 115,13	146°12'40"	5,00	778498,0000	7448777,1000
115,13 - 115,14	146°12'40"	5,00	778500,9800	7448773,0000
115,14 - 115,15	146°12'40"	5,00	778503,9600	7448768,9000
115,15 - 115,16	146°12'40"	5,00	778506,9400	7448764,8000
115,16 - 115,17	146°12'40"	5,00	778509,9200	7448760,7000
115,17 - 115,18	272°13'48"	12,00	778505,1070	7448758,4000
115,18 - 115,19	267°00'01"	10,00	778494,1070	7448757,7000
115,19 - 115,20	256°27'09"	11,55	778483,3868	7448760,3000
115,20 - 115,21	256°27'09"	5,00	778478,4000	7448761,2000
115,21 - 115,22	239°27'09"	5,00	778473,4000	7448763,9000
115,22 - 115,23	239°27'09"	5,00	778468,4000	7448766,6000
115,23 - 115,24	239°27'09"	5,00	778463,4000	7448769,3000
115,24 - 115,25	239°27'09"	5,00	778458,4000	7448772,0000
115,25 - 115,26	239°27'09"	5,00	778453,4000	7448774,7000
115,26 - 115,27	239°27'09"	5,00	778448,4000	7448777,4000
115,27 - 115,28	239°40'22"	11,36	778440,6211	7448783,5000
115,28 - 115,29	250°00'00"	13,16	778428,6836	7448785,8000
115,29 - 115,30	260°50'01"	13,04	778416,2201	7448791,2515
115,30 - 115,31	215°52'41"	9,83	778408,0815	7448786,0007
115,31 - 115,32	215°52'39"	5,53	778404,6905	7448781,7201
115,32 - 115,33	215°52'39"	5,53	778401,3000	7448777,4400
115,33 - 115,34	190°10'41"	10,01	778397,7101	7448767,5796
115,34 - 115,35	204°55'41"	12,06	778392,6004	7448600,8300
115,35 - 115,36	211°50'57"	11,88	778386,3901	7448600,0515
115,36 - 115,37	115°17'00"	12,81	778390,8615	7448578,6416
115,37 - 115,38	230°23'03"	12,81	778384,3001	7448569,1515
115,38 - 115,39	230°45'55"	12,51	778371,2001	7448569,1515
115,39 - 115,40	230°45'55"	12,51	778358,1001	7448569,1515
115,40 - 115,41	213°12'00"	10,06	778354,4300	7448560,8630
115,41 - 115,42	321°45'58"	12,05	778349,0701	7448570,4901
115,42 - 115,43	321°45'58"	5,00	778346,8000	7448574,5000
115,43 - 115,44	280°41'52"	8,14	778334,1401	7448603,8455
115,44 - 115,45	238°35'31"	7,28	778327,2201	7448600,6200
115,45 - 115,46	250°14'03"	12,51	778319,4601	7448596,7916
115,46 - 115,47	250°14'03"	12,51	778311,7000	7448592,9632
115,47 - 115,48	250°06'51"	14,22	778303,5214	7448589,0420
115,48 - 115,49	310°08'21"	11,74	778304,5777	7448602,7511
115,49 - 115,50	320°11'40"	10,81	778313,6903	7448608,9422
115,50 - 115,51	337°09'08"	10,72	778317,8611	7448618,7178
115,51 - 115,52	337°09'08"	10,72	778321,9319	7448628,4935
115,52 - BMS-A-0411	281°13'07"	5,72	778318,0000	7448629,2000
BMS-A-0411 - BMS-A-0412	25°10'40"	13,14	778341,7378	7448645,9941
BMS-A-0412 - BMS-A-0413	42°36'40"	33,68	778364,5306	7448669,0095
BMS-A-0413 - BMS-M-3401	4°10'50"	18,27	778365,0042	7448701,0119
BMS-M-3401 - BMS-P-0450	321°41'40"	34,62	778345,4677	7448654,5140
BMS-P-0450 - BMS-P-0449	321°25'40"	15,31	778336,9500	7448629,8820
BMS-P-0449 - BMS-P-0448	324°12'27"	16,00	778327,7000	7448616,8000
BMS-P-0448 - BMS-P-0447	324°12'27"	44,83	778302,3300	7448573,6130
BMS-P-0447 - BMS-P-0446	325°19'35"	6,48	778099,0271	7448576,9477
BMS-P-0446 - BMS-P-0445	332°14'35"	16,30	778091,4900	7448591,4041
BMS-P-0445 - BMS-P-0444	348°11'19"	22,14	778085,9899	7448614,2914
BMS-P-0444 - BMS-P-0443	342°17'44"	21,05	778077,7300	7448635,5200
BMS-P-0443 - BMS-P-0442	341°47'32"	44,55	778061,0905	7448679,4539
BMS-P-0442 - BMS-P-0441	348°11'19"	22,14	778047,5000	7448722,7000
BMS-P-0441 - BMS-P-0440	348°11'19"	22,05	778034,1700	7448765,9000
BMS-P-0440 - BMS-P-0439	341°19'20"	49,13	778008,0704	7448844,1210
BMS-P-0439 - BMS-P-0438	341°04'35"	46,50	777985,4376	7448908,3408
BMS-P-0438 - BMS-P-0437	343°19'40"	43,37	777972,0935	7449049,9341
BMS-P-0437 - BMS-P-0436	344°30'41"	17,90	777965,9217	7449139,4139
BMS-P-0436 - BMS-P-0435	349°27'47"	10,34	777960,0111	7449171,1007
BMS-P-0435 - BMS-P-0434	349°27'47"	10,34	777954,1005	7449202,7875
BMS-P-0434 - BMS-P-0433	350°07'47"	13,79	777951,7118	7449231,8749
BMS-P-0433 - BMS-P-0432	1°11'18"	20,41	777950,2392	7449319,2782
BMS-P-0432 - BMS-P-0431	1°11'18"	22,11	777950,8000	7449416,5764
BMS-P-0431 - BMS-P-0430	357°24'22"	11,60	777950,8400	7449441,3613
BMS-P-0430 - BMS-P-0429	355°10'16"	16,57	777952,7000	7449518,3230
BMS-P-0429 - BMS-P-0428	355°10'08"	10,31	777951,2510	7449556,4969
BMS-P-0428 - BMS-P-0427	355°10'08"	10,31	777949,7020	7449594,6708
BMS-P-0427 - BMS-P-0426	340°47'04"	18,27	777946,3300	7449649,2905
BMS-P-0426 - BMS-P-0425	335°49'31"	76,46	777913,2200	7449819,0497
BMS-P-0425 - BMS-P-0424	334°40'44"	14,03	777904,6492	7449911,1495
BMS-P-0424 - BMS-P-0423	331°28'25"	4,51	777903,8330	7449934,6804
BMS-P-0423 - BMS-P-0422	331°28'25"	4,51	777903,0168	7449958,2113
BMS-P-0422 - BMS-P-0421	349°20'25"	7,77	777899,5450	7449965,7600
BMS-P-0421 - BMS-P-0419	80°55'01"	17,00	777909,5450	7449965,5090
BMS-P-0419 - BMS-P-0418	280°24'40"	9,03	777869,0559	7449957,5900
BMS-P-0418 - BMS-P-0417	280°42'30"	6,55	777863,7000	7449956,0600
BMS-P-0417 - BMS-P-0416	286°45'34"	7,40	777856,6862	7449951,9504
BMS-P-0416 - BMS-P-0415	286°45'34"	7,40	777849,6724	7449947,8408
BMS-P-0415 - BMS-P-0414	301°05'42"	36,70	777794,1000	7449946,5701
BMS-P-0414 - BMS-P-0413	302°49'54"	30,98	777758,2274	7449933,1748
BMS-P-0413 - BMS-P-0412	302°19'47"	26,59	777724,6182	7449920,8600
BMS-P-0412 - BMS-P-0411	32°51'10"	30,18	777741,8197	7449752,3006
BMS-P-0411 - BMS-P-0410	31°42'09"	16,92	777758,6174	7449746,7667
BMS-P-0410 - BMS-P-0409	31°40'05"	58,22	777809,3900	7449719,5900
BMS-P-0409 - BMS-P-0408	31°40'05"	5,00	777813,3000	7449717,4000
BMS-P-0408 - BMS-P-0407	31°34'44"	33,55	777831,0176	7449667,1592
BMS-P-0407 - BMS-P-0406	31°35'50"	47,41	777856,1097	7449607,9900
BMS-P-0406 - BMS-P-0405	30°35'50"	202,87	777961,6457	7449409,5600
BMS-P-0405 - BMS-P-0404	14°51'59"	34,99	777970,8196	7449118,3503
BMS-P-0404 - BMS-P-0403	13°14'01"	47,65	777980,3800	7449046,0925
BMS-P-0403 - BMS-P-0402	11°28'54"	84,32	778001,8957	7448785,1484
BMS-P-0402 - BMS-P-0401	10°53'11"	49,44	778010,5000	7448736,8000
BMS-P-0401 - 98,18	95°53'51"	48,61	778047,5502	7448704,8998
98,18 - 98,19	91°07'48"	19,50	778067,0702	7448705,4997
98,19 - 98,20	96°50'57"	23,13	778139,6750	7448696,7796
98,20 - 98,01	97°04'54"	46,91	778198,2229	7448691,0009
98,01 - 84,01	98°04'54"	22,20	778307,7200	7448678,5000
84,01 - 84,04	98°42'12"	121,34	778624,9139	7448635,1838
84,04 - 84,05	98°42'12"	5,00	778629,0000	7448634,5000
75,05 - 76,01	11°38'20"	22,41	778631,4900	7448585,5400
76,01 - 76,06	297°02'51"	13,94	778617,2002	7448619,5900
76,06 - 76,07	244°51'24"	14,49	778603,4000	7448623,7000
76,07 - 76,08	245°15'16"	24,48	778604,9600	7448621,4000
76,08 - 77,01	245°15'16"	10,00	778609,2000	7448620,1000
77,01 - 77,08	215°01'21"	35,70	778616,4820	7448613,5000
77,08 - 77,10	28°51'06"	22,54	778627,6711	7448639,8532
77,10 - 77,11	28°24'37"	24,74	778638,6000	7448665,0001
77,11 - 77,12	4°14'43"	24,10	778641,3300	7448690,8402
77,12 - 77,13	355°22'22"	22,84	778639,5401	7448713,6000
77,13 - 77,14	0°04'49"	9,30	778638,5535	7448439,9142
BMS-M-0423 - BMS-V-0402	0°04'49"	10,00	778638,6000	7448429,6000
BMS-M-0423 - BMS-V-0403	82°51'32"	17,29	778651,9900	7448432,5001
BMS-V-0403 - 77-02	168°51'14"	38,85	778654,7901	7448400,3017
77-02 - 77-03	162°28'42"	23,18	778656,8401	7448376,9778
77-03 - 77-04	168°00'01"	16,35	778658,9313	7448362,7134
77-04 - 77-05	180°25'47"	14,98	778658,9313	7448347,7400
77-05 - 78-01	149°13'06"	72,96	778701,4782	7448287,5490
78-01 - 78-02	149°13'06"	5,00	778704,0000	7448283,2000
78-02 - 78-03	149°14'54"	34,19	778706,6375	7448254,0541
78-03 - 78-04	149°14'54"	15,71	778708,1301	7448240,9300
78-04 - 78-05	79°20'40"	16,70	778694,1500	7448243,9700
78-05 - 78-06	68°10'01"	10,22	778684,2787	7448246,7121
78-06 - 78-07	97°41'01"	9,00	778675,3000	7448245,8000
78-07 - 78-01	95°27'53"	94,41	778604,3685	7448154,5775
78-01 - 79-01	95°27'53"	5,00	778603,9000	7448149,7000
79-01 - 80-01	100°24'32"	79,06	778615,4846	7448125,8605
80-01 - 80-03	100°10'00"	49,21	778643,1984	7448113,7221
80-03 - 80-07	106°54'20"	18,48	778658,0313	7448108,3484
80-07 - BMS-M-0220	107°30'00"	8,79	778661,6362	7448106,1097
BMS-M-0220 - BMS-M-0221	149°04'30"	14,00	778668,2000	7448096,0000
BMS-M-0221 - BMS-M-0222	164°15'41"	94,83	778679,6400	7448043,7000
BMS-M-0222 - BMS-M-0223	164°15'41"	10,00	778682,0000	7448034,5000
BMS-M-0223 - BMS-M-0224	164°15'41"	22,00	778687,5000	7448013,8000
BMS-M-0224 - BMS-M-0225	170°11'20"	63,18	778702,6318	7447951,9947
BMS-M-0225 - BMS-M-0227	82°14'00"	102,93	778802,3000	7447951,4000
BMS-M-0227 - BMS-M-0226	99°30'41"	39,93	778856,7001	7447951,4052
BMS-M-0226 - BMS-M-0228	99°30'41"	10,00	778865,6000	7447950,9000
BMS-M-0228 - BMS-M-0229	99°30'41"	10,00	778874,5000	7447950,4000
BMS-M-0229 - BMS-M-0230	99°30'41"	10,00	778883,4000	7447949,9000
BMS-M-0230 - BMS-M-0231	99°30'41"	10,00	778892,3000	7447949,3900
BMS-M-0231 - BMS-M-0232	99°30'41"	10,00	778901,2000	7447948,8900
BMS-M-0232 - BMS-M-0233	99°30'41"	10,00	778910,1000	7447948,3900
BMS-M-0233 - BMS-M-0234	99°30'41"	10,00	778919,0000	7447947,8900
BMS-M-0234 - 11-11-01	99°30'41"	7,00	778921,5000	7447946,5900

Area m2	Area Ha	Area Alq.	Perimetro m.
1.254239,72	125,423	51,83	7.156,77

PLANTA DE LOCALIZAÇÃO

PROJEÇÃO UNIVERSAL TRANSVERSA
DE MERCATOR - UTM
SGR: SIRGAS 2000
MC: 51° W

VÉRTICE: 77-01
Lat: 23°04'02,2020" S
Long: 48°16'46,4740" W
K: 1,00055953
CM: -1°03'59,7028"
Declinação Magnética de: -21°21'05"
na data: 14/06/24
com variação anual de: -0°07'11"

PLANTA DE LOCALIZAÇÃO - NACIONAL

CONVENÇÕES TOPOGRÁFICAS

CONFORME NBR - 13133

OBS: CONSTRUÇÕES OBTIDA ATRAVES (IMAGEM GOOGLE MAPS)

EQUIPE TÉCNICA

Projetos Pentagono
CREA Nº 1995310
Fone: (14) 3971[illegible] / 99178[illegible]
Email: topografia@projetospentagono.com.br
Site: www.projetospentagono.com.br

	DATA:	REVISÃO		
LEV. TOPO: CLÁUDIO LOPES DE CARVALHO	15/06/2024			
CRT-SP: 135.201.768-74	15/06/2024	NOME	DESC RÇÃO	DATA
PROJ. DES.: LILINA CARLA				
TRT:				
ARQUIVO: PARCELAMENTO_SOLO_REC_GIGANTE				

PLANTA DO IMÓVEL GEORREFERENCIADO

Folha: 1/2

Finalid

Imobiliária Opção Exata
LILIAN CARLA CHIOZZI DE CARVALHO
CRECI: 24.3839
CRT-SP: 29.49.59.758-08
FONE: (14) 99778.8621
EMAIL:
carla@projetospentagono.com.br
carla.chiozzi@creci.org.br

AVALIAÇÃO
- DE IMÓVEIS URBANOS E RURAIS.
- FINANCIAMENTO BANCÁRIO.
- REGULARIZAÇÃO DE IMÓVIES.
- PERÍCIAS JUDICIAIS.
- VENDAS.

TOPOGRAFIA
- LEVANTAMENTO TOPOGRAFICOS.
- GERREFERENCIAMENTO RURAL.
- LOCAÇÃO DE OBRAS DE ENGENHARIA.
- RETIFICAÇÃO E USUCAPIÃO DE ÁREAS RURAIS E LOTES URBANOS.
- CERTIFICAÇÃO DE ÁREAS RURAIS - INCRA

PROJETOS
- DE LOTEAMENTOS URBANOS - GRAPROHAB.
- DE INFRAESTRUTURA PÚBLICAS EM GERAL.
- DE ARQUITETURA RESIDENCIAL E COMERCIAL.
- DE PREFEITURA - PLANTAS EM 2D E 3D.

RUA: KYOHIKO SAKAMOTO Nº 48 - BAIRRO: CHACARA CATANEO ANGELO
CIDADE: SÃO MANUEL - SÃO PAULO
CNPJ: 102.306555.001-00
IM: 18.923
CREA: 1990.105-SP
www.projetospentagono.com.br

Projetos Pentagono
CLÁUDIO LOPES DE CARVALHO
CRT-SP: 135.201.768-74
FONE: (14) 99778.8616
EMAIL:
topografia@projetospentagono.com.br

Propriedade: **RECANTO DO GIGANTE ADORMECIDO II-III**
Descrição das Áreas: **AREA TOTAL, QUADRA A, QUADRA B, QUADRA C, QUADRA D e VIAS PUBLICAS**
Proprietário: **PAZ 7 EMPREENDIMENTOS IMOBILIÁRIOS LTDA.**
Matricula: **3.483 – 4.413 – 11.054**
Município: **BOFETE – SP.**

M E M O R I A L D E S C R I T I V O

AREA TOTAL
Área: **1.254.239,72 metros2 – 125,423 há – 51,83 Alq. Pta.**

Descrição Perimétrica

Inicia-se no ponto **BMO-P-6401** definido pelas coordenadas N: **7.446.270,6631** m e E: **778.003,4025** m, confrontando com **CNS: 14.690-2 | MaPropriedade de Marilda Soarest. 11805 | Fazenda Orgão ou Caldeira; Propriedade de Marilda Soares**, agora confrontando com **CNS: 14.690-2 | MaPropriedade de Marilda Soarest. 11805 | Fazenda Orgão ou Caldeira; Propriedade de Marilda Soares**; deste segue até o ponto **98-18** definido pelas coordenadas N: **7.446.266,0998** m e E: **778.047,5802** m, com azimute de **95°53'51"** e com ângulo interno de **95°26'29"** e distância de **44,41**m; deste segue até o ponto **98-19** definido pelas coordenadas N: **7.446.265,4997** m e E: **778.067,0702** m, com azimute de **91°45'48"** e com ângulo interno de **184°08'03"** e distância de **19,50**m; deste segue até o ponto **98-19A** definido pelas coordenadas N: **7.446.263,6881** m e E: **778.082,1533** m, com azimute de **96°50'57"** e com ângulo interno de **174°54'52"** e distância de **15,19**m; deste segue até o ponto **98-20** definido pelas coordenadas N: **7.446.256,7796** m e E: **778.139,6701** m, com azimute de **96°50'57"** e com ângulo interno de **180°00'00"** e distância de **57,93**m; deste segue até o ponto **98-01** definido pelas coordenadas N: **7.446.251,0009** m e E: **778.186,2229** m, com azimute de **97°04'34"** e com ângulo interno de **179°46'23"** e distância de **46,91**m; deste segue até o ponto **84-05** definido pelas coordenadas N: **7.446.233,8098** m e E: **778.307,2700** m, com azimute de **98°04'59"** e com ângulo interno de **178°59'35"** e distância de **122,26**m; deste segue até o ponto **84-06** definido pelas coordenadas N: **7.446.185,1838** m e E: **778.624,9139** m, com azimute de **98°42'12"** e com ângulo interno de **179°22'47"** e distância de **321,34**m; deste segue até o ponto **75-09** definido pelas coordenadas N: **7.446.185,7557** m e E: **778.625,2748** m, com azimute de **32°14'57"** e com ângulo interno de **246°27'16"** e distância de **0,68**m; deste segue até o ponto **75-10** definido pelas coordenadas N: **7.446.192,7964** m e E: **778.627,2725** m, com azimute de **15°50'26"** e com ângulo interno

Assinado por 1 pessoa: DIANDRA COSTA
Documento assinado digitalmente/eletronicamente. Confira as assinaturas no link: https://bofete.flowdocs.com.br/public/assinaturas/D0EF00B3B1114AA9A9468EBAC9602177

de **196°24'30"** e distância de **7,32**m; deste segue até o ponto **76-05** definido pelas coordenadas N: **7.446.207,3446** m e E: **778.631,4004** m, com azimute de **15°50'26"** e com ângulo interno de **180°00'00"** e distância de **15,12**m; deste segue até o ponto **76-06** definido pelas coordenadas N: **7.446.214,5896** m e E: **778.617,2062** m, com azimute de **297°02'27"** e com ângulo interno de **258°47'59"** e distância de **15,94**m; deste segue até o ponto **76-07** definido pelas coordenadas N: **7.446.227,7066** m e E: **778.611,0497** m, com azimute de **334°51'24"** e com ângulo interno de **142°11'03"** e distância de **14,49**m; deste segue até o ponto **76-08** definido pelas coordenadas N: **7.446.251,4086** m e E: **778.604,9440** m, com azimute de **345°33'16"** e com ângulo interno de **169°18'07"** e distância de **24,48**m; deste segue até o ponto **76-09** definido pelas coordenadas N: **7.446.268,0912** m e E: **778.595,6950** m, com azimute de **330°59'44"** e com ângulo interno de **194°33'32"** e distância de **19,07**m; deste segue até o ponto **77-08** definido pelas coordenadas N: **7.446.285,0425** m e E: **778.586,2970** m, com azimute de **330°59'44"** e com ângulo interno de **180°00'00"** e distância de **19,38**m; deste segue até o ponto **77-09** definido pelas coordenadas N: **7.446.332,1886** m e E: **778.616,9828** m, com azimute de **33°03'31"** e com ângulo interno de **117°56'13"** e distância de **56,25**m; deste segue até o ponto **77-10** definido pelas coordenadas N: **7.446.351,8523** m e E: **778.627,6711** m, com azimute de **28°31'36"** e com ângulo interno de **184°31'56"** e distância de **22,38**m; deste segue até o ponto **77-11** definido pelas coordenadas N: **7.446.373,9993** m e E: **778.638,6993** m, com azimute de **26°28'17"** e com ângulo interno de **182°03'19"** e distância de **24,74**m; deste segue até o ponto **77-12** definido pelas coordenadas N: **7.446.398,0422** m e E: **778.641,3304** m, com azimute de **6°14'43"** e com ângulo interno de **200°13'34"** e distância de **24,19**m; deste segue até o ponto **77-13** definido pelas coordenadas N: **7.446.430,6631** m e E: **778.637,5403** m, com azimute de **353°22'22"** e com ângulo interno de **192°52'21"** e distância de **32,84**m; deste segue até o ponto **77-14** definido pelas coordenadas N: **7.446.439,9142** m e E: **778.638,5255** m, com azimute de **6°04'45"** e com ângulo interno de **167°17'37"** e distância de **9,30**m; agora confrontando com **"Sitio Vira Copos" Matricula:11.138 Parcela 2**; deste segue até o ponto **BMO-M-6236** definido pelas coordenadas N: **7.446.433,9088** m e E: **778.690,9028** m, com azimute de **96°32'26"** e com ângulo interno de **89°32'18"** e distância de **52,72**m; deste segue até o ponto **BMO-V-6693** definido pelas coordenadas N: **7.446.438,5463** m e E: **778.727,9060** m, com azimute de **82°51'24"** e com ângulo interno de **193°41'03"** e distância de **37,29**m; agora confrontando com **ESTRADA MUNICIPAL BFT 327**; deste segue até o ponto **77-02** definido pelas coordenadas N: **7.446.400,3017** m e E: **778.734,7501** m, com azimute de **169°51'14"** e com ângulo interno de **93°00'10"** e distância de **38,85**m; deste segue até o ponto **77-03** definido pelas coordenadas N: **7.446.378,0778** m e E: **778.741,3423** m, com azimute de **163°28'42"** e com ângulo interno de **186°22'32"** e distância de **23,18**m; deste segue até o ponto **77-04** definido pelas coordenadas N: **7.446.362,7154** m e E: **778.746,9333** m, com azimute de **160°00'05"** e com ângulo interno de **183°28'37"** e distância de **16,35**m; deste segue até o ponto **77-05** definido pelas coordenadas N: **7.446.350,2351** m e E: **778.755,1475** m, com azimute de **146°38'54"** e com ângulo interno de **193°21'11"** e distância de **14,94**m; deste segue até o ponto **76-01** definido pelas coordenadas N: **7.446.287,5490** m e E: **778.792,4762** m, com

Assinado por 1 pessoa: DIANDRA COSTA
Documento assinado digitalmente/eletronicamente. Confira as assinaturas no link: https://bofete.flowdocs.com.br/public/assinaturas/D0EF00B3B1114AA9A9468EBAC9602177

azimute de **149°13'36"** e com ângulo interno de **177°25'17"** e distância de **72,96**m; deste segue até o ponto **76-02** definido pelas coordenadas N: **7.446.213,8347** m e E: **778.833,1654** m, com azimute de **151°06'07"** e com ângulo interno de **178°07'29"** e distância de **84,20**m; deste segue até o ponto **75-01** definido pelas coordenadas N: **7.446.175,9491** m e E: **778.857,0915** m, com azimute de **147°43'34"** e com ângulo interno de **183°22'33"** e distância de **44,81**m; deste segue até o ponto **75-02** definido pelas coordenadas N: **7.446.168,0541** m e E: **778.862,0775** m, com azimute de **147°43'34"** e com ângulo interno de **180°00'00"** e distância de **9,34**m; deste segue até o ponto **75-03** definido pelas coordenadas N: **7.446.156,9200** m e E: **778.868,3301** m, com azimute de **150°40'58"** e com ângulo interno de **177°02'35"** e distância de **12,77**m; agora confrontando com **ESTRADA MUNICIPAL BFT 327**; deste segue até o ponto **78-05** definido pelas coordenadas N: **7.446.159,9700** m e E: **778.884,7501** m, com azimute de **79°28'38"** e com ângulo interno de **251°12'20"** e distância de **16,70**m; deste segue até o ponto **78-06** definido pelas coordenadas N: **7.446.163,7121** m e E: **778.894,2587** m, com azimute de **68°31'05"** e com ângulo interno de **190°57'34"** e distância de **10,22**m; deste segue até o ponto **78-07** definido pelas coordenadas N: **7.446.163,5593** m e E: **778.895,3910** m, com azimute de **97°41'03"** e com ângulo interno de **150°50'02"** e distância de **1,14**m; deste segue até o ponto **79-01** definido pelas coordenadas N: **7.446.154,5779** m e E: **778.989,3683** m, com azimute de **95°27'33"** e com ângulo interno de **182°13'30"** e distância de **94,41**m; deste segue até o ponto **79-02** definido pelas coordenadas N: **7.446.145,5433** m e E: **779.038,8908** m, com azimute de **100°20'21"** e com ângulo interno de **175°07'13"** e distância de **50,34**m; deste segue até o ponto **80-08** definido pelas coordenadas N: **7.446.138,4814** m e E: **779.066,3646** m, com azimute de **104°24'55"** e com ângulo interno de **175°55'26"** e distância de **28,37**m; deste segue até o ponto **80-09** definido pelas coordenadas N: **7.446.125,8609** m e E: **779.115,4646** m, com azimute de **104°24'55"** e com ângulo interno de **180°00'00"** e distância de **50,70**m; deste segue até o ponto **80-01** definido pelas coordenadas N: **7.446.113,7233** m e E: **779.163,1984** m, com azimute de **104°16'00"** e com ângulo interno de **180°08'55"** e distância de **49,25**m; deste segue até o ponto **60-07** definido pelas coordenadas N: **7.446.108,3484** m e E: **779.180,8815** m, com azimute de **106°54'26"** e com ângulo interno de **177°21'34"** e distância de **18,48**m; agora confrontando com **"Sitio Vira Copos" Matricula:11.138 Parcela 1**; deste segue até o ponto **BMO-M-6220** definido pelas coordenadas N: **7.446.108,1097** m e E: **779.181,6382** m, com azimute de **107°30'09"** e com ângulo interno de **179°24'17"** e distância de **0,79**m; deste segue até o ponto **BMO-M-6232** definido pelas coordenadas N: **7.446.006,0009** m e E: **779.240,7477** m, com azimute de **149°56'02"** e com ângulo interno de **137°34'06"** e distância de **117,98**m; deste segue até o ponto **BMO-M-6231** definido pelas coordenadas N: **7.445.943,5233** m e E: **779.258,0400** m, com azimute de **164°31'45"** e com ângulo interno de **165°24'18"** e distância de **64,83**m; deste segue até o ponto **BMO-M-6230** definido pelas coordenadas N: **7.445.893,7933** m e E: **779.266,8826** m, com azimute de **169°55'03"** e com ângulo interno de **174°36'42"** e distância de **50,51**m; deste segue até o ponto **61-02** definido pelas coordenadas N: **7.445.858,0686** m e E: **779.274,7090** m, com azimute de **167°38'35"** e com ângulo interno de **182°16'28"** e distância de **36,57**m; deste segue até o ponto

Assinado por 1 pessoa: DIANDRA COSTA
Documento assinado digitalmente/eletronicamente. Confira as assinaturas no link: https://bofete.flowdocs.com.br/public/assinaturas/D0EF00B3B1114AA9A9468EBAC9602177

BMO-M-6229 definido pelas coordenadas N: **7.445.857,0092** m e E: **779.274,9411** m, com azimute de **167°38'35"** e com ângulo interno de **180°00'00"** e distância de **1,08**m; deste segue até o ponto **BMO-M-6228** definido pelas coordenadas N: **7.445.791,9957** m e E: **779.279,6519** m, com azimute de **175°51'20"** e com ângulo interno de **171°47'15"** e distância de **65,18**m; deste segue até o ponto **BMO-M-6227** definido pelas coordenadas N: **7.445.811,4062** m e E: **779.422,2650** m, com azimute de **82°14'58"** e com ângulo interno de **273°36'23"** e distância de **143,93**m; deste segue até o ponto **BMO-M-6226** definido pelas coordenadas N: **7.445.831,6052** m e E: **779.456,7091** m, com azimute de **59°36'41"** e com ângulo interno de **202°38'17"** e distância de **39,93**m; deste segue até o ponto **BMO-M-6225** definido pelas coordenadas N: **7.445.833,7023** m e E: **779.482,8681** m, com azimute de **85°24'59"** e com ângulo interno de **154°11'42"** e distância de **26,24**m; deste segue até o ponto **BMO-V-6679** definido pelas coordenadas N: **7.445.851,3009** m e E: **779.511,4536** m, com azimute de **58°22'54"** e com ângulo interno de **207°02'05"** e distância de **33,57**m; deste segue até o ponto **BMO-M-6224** definido pelas coordenadas N: **7.445.863,3137** m e E: **779.530,9048** m, com azimute de **58°18'04"** e com ângulo interno de **180°04'49"** e distância de **22,86**m; deste segue até o ponto **61-10** definido pelas coordenadas N: **7.445.863,3904** m e E: **779.543,2684** m, com azimute de **89°38'42"** e com ângulo interno de **148°39'23"** e distância de **12,36**m; agora confrontando com **"Recando do Vale Verde " Francisco Carlos Ricci, Matricula nº 11099**; deste segue até o ponto **61-11** definido pelas coordenadas N: **7.445.838,7100** m e E: **779.523,7300** m, com azimute de **218°22'02"** e com ângulo interno de **51°16'40"** e distância de **31,48**m; deste segue até o ponto **61-12** definido pelas coordenadas N: **7.445.818,0000** m e E: **779.505,3200** m, com azimute de **221°38'07"** e com ângulo interno de **176°43'55"** e distância de **27,71**m; deste segue até o ponto **61-13** definido pelas coordenadas N: **7.445.793,2300** m e E: **779.491,3300** m, com azimute de **209°27'27"** e com ângulo interno de **192°10'40"** e distância de **28,45**m; deste segue até o ponto **61-14** definido pelas coordenadas N: **7.445.759,7600** m e E: **779.449,7200** m, com azimute de **231°11'16"** e com ângulo interno de **158°16'12"** e distância de **53,40**m; deste segue até o ponto **61-15** definido pelas coordenadas N: **7.445.740,1500** m e E: **779.449,4100** m, com azimute de **180°54'20"** e com ângulo interno de **230°16'55"** e distância de **19,61**m; agora confrontando com **Lote 41 - Loteamento Gigante 1, Matricula 12,787; Proprietário: Paz – Empreendimentos Imobiliários Ltda**; deste segue até o ponto **61-15A** definido pelas coordenadas N: **7.445.731,7239** m e E: **779.428,0859** m, com azimute de **248°26'20"** e com ângulo interno de **112°28'01"** e distância de **22,93**m; deste segue até o ponto **61-17** definido pelas coordenadas N: **7.445.726,6815** m e E: **779.418,3774** m, com azimute de **242°33'14"** e com ângulo interno de **185°53'06"** e distância de **10,94**m; deste segue até o ponto **62-04** definido pelas coordenadas N: **7.445.705,3000** m e E: **779.382,7100** m, com azimute de **239°03'31"** e com ângulo interno de **183°29'43"** e distância de **41,59**m; deste segue até o ponto **62-04A** definido pelas coordenadas N: **7.445.691,4759** m e E: **779.366,6741** m, com azimute de **229°14'11"** e com ângulo interno de **189°49'20"** e distância de **21,17**m; deste segue até o ponto **62-05** definido pelas coordenadas N: **7.445.669,0500** m e E: **779.340,6600** m, com azimute de **229°14'11"** e com ângulo interno de **180°00'00"** e distância de **34,35**m; deste segue até o ponto **63-10** definido pelas

Assinado por 1 pessoa: DIANDRA COSTA
Documento assinado digitalmente/eletronicamente. Confira as assinaturas no link: https://bofete.flowdocs.com.br/public/assinaturas/D0EF00B3B1114AA9A9468EBAC9602177

coordenadas N: **7.445.659,2694** m e E: **779.326,9601** m, com azimute de **234°28'35"** e com ângulo interno de **174°45'36"** e distância de **16,83**m; deste segue até o ponto **63-11** definido pelas coordenadas N: **7.445.627,8000** m e E: **779.282,8801** m, com azimute de **234°28'35"** e com ângulo interno de **180°00'00"** e distância de **54,16**m; deste segue até o ponto **63-12** definido pelas coordenadas N: **7.445.628,0700** m e E: **779.252,9601** m, com azimute de **270°31'01"** e com ângulo interno de **143°57'34"** e distância de **29,92**m; deste segue até o ponto **64-04** definido pelas coordenadas N: **7.445.610,8851** m e E: **779.216,0949** m, com azimute de **245°00'26"** e com ângulo interno de **205°30'35"** e distância de **40,67**m; deste segue até o ponto **64-05** definido pelas coordenadas N: **7.445.594,6700** m e E: **779.181,3101** m, com azimute de **245°00'26"** e com ângulo interno de **180°00'00"** e distância de **38,38**m; deste segue até o ponto **64-06** definido pelas coordenadas N: **7.445.597,0000** m e E: **779.147,6901** m, com azimute de **273°57'52"** e com ângulo interno de **151°02'34"** e distância de **33,70**m; agora confrontando com **Lote 40 - Loteamento Gigante 1, Matricula 12,786; Proprietário: Paz – Empreendimentos Imobiliários Ltda**; deste segue até o ponto **65-04** definido pelas coordenadas N: **7.445.597,7653** m e E: **779.144,3111** m, com azimute de **282°45'42"** e com ângulo interno de **171°12'10"** e distância de **3,46**m; deste segue até o ponto **65-05** definido pelas coordenadas N: **7.445.604,3700** m e E: **779.115,1501** m, com azimute de **282°45'42"** e com ângulo interno de **180°00'00"** e distância de **29,90**m; deste segue até o ponto **65-06** definido pelas coordenadas N: **7.445.598,5800** m e E: **779.085,6101** m, com azimute de **258°54'37"** e com ângulo interno de **203°51'05"** e distância de **30,10**m; deste segue até o ponto **65-07** definido pelas coordenadas N: **7.445.595,5100** m e E: **779.067,1301** m, com azimute de **260°34'04"** e com ângulo interno de **178°20'33"** e distância de **18,73**m; deste segue até o ponto **66-03** definido pelas coordenadas N: **7.445.595,5327** m e E: **779.055,8078** m, com azimute de **270°06'53"** e com ângulo interno de **170°27'11"** e distância de **11,32**m; agora confrontando com **Lote 39 - Loteamento Gigante 1, Matricula 12,785; Proprietário: Paz – Empreendimentos Imobiliários Ltda**; deste segue até o ponto **66-04** definido pelas coordenadas N: **7.445.595,5400** m e E: **779.052,1501** m, com azimute de **270°06'53"** e com ângulo interno de **180°00'00"** e distância de **3,66**m; deste segue até o ponto **66-05** definido pelas coordenadas N: **7.445.601,6500** m e E: **779.025,5501** m, com azimute de **282°56'11"** e com ângulo interno de **167°10'42"** e distância de **27,29**m; deste segue até o ponto **66-06** definido pelas coordenadas N: **7.445.603,3700** m e E: **779.009,6101** m, com azimute de **276°09'31"** e com ângulo interno de **186°46'40"** e distância de **16,03**m; deste segue até o ponto **66-07** definido pelas coordenadas N: **7.445.604,3800** m e E: **778.997,4401** m, com azimute de **274°44'39"** e com ângulo interno de **181°24'52"** e distância de **12,21**m; deste segue até o ponto **66-08** definido pelas coordenadas N: **7.445.604,6000** m e E: **778.976,9701** m, com azimute de **270°36'57"** e com ângulo interno de **184°07'42"** e distância de **20,47**m; deste segue até o ponto **67-05** definido pelas coordenadas N: **7.445.603,6835** m e E: **778.958,4399** m, com azimute de **267°10'06"** e com ângulo interno de **183°26'51"** e distância de **18,55**m; deste segue até o ponto **67-06** definido pelas coordenadas N: **7.445.595,9900** m e E: **778.941,8101** m, com azimute de **245°10'24"** e com ângulo interno de **201°59'42"** e distância de **18,32**m; agora confrontando com **Lote 38 - Loteamento**

Assinado por 1 pessoa: DIANDRA COSTA
Documento assinado digitalmente/eletronicamente. Confira as assinaturas no link: https://bofete.flowdocs.com.br/public/assinaturas/D0EF00B3B1114AA9A9468EBAC9602177

Gigante 1, Matricula 12,787; Proprietário: Paz – Empreendimentos Imobiliários Ltda; deste segue até o ponto **67-07** definido pelas coordenadas N: **7.445.586,0500** m e E: **778.920,5401** m, com azimute de **244°57'08"** e com ângulo interno de **180°13'16"** e distância de **23,48**m; deste segue até o ponto **67-08** definido pelas coordenadas N: **7.445.586,9900** m e E: **778.907,0601** m, com azimute de **273°59'20"** e com ângulo interno de **150°57'48"** e distância de **13,51**m; deste segue até o ponto **67-09** definido pelas coordenadas N: **7.445.592,4300** m e E: **778.897,2201** m, com azimute de **298°56'09"** e com ângulo interno de **155°03'11"** e distância de **11,24**m; deste segue até o ponto **67-10** definido pelas coordenadas N: **7.445.601,0400** m e E: **778.892,3301** m, com azimute de **330°24'21"** e com ângulo interno de **148°31'48"** e distância de **9,90**m; deste segue até o ponto **67-11** definido pelas coordenadas N: **7.445.606,5100** m e E: **778.886,3501** m, com azimute de **312°26'59"** e com ângulo interno de **197°57'22"** e distância de **8,10**m; deste segue até o ponto **68-04** definido pelas coordenadas N: **7.445.609,5321** m e E: **778.873,5504** m, com azimute de **283°17'04"** e com ângulo interno de **209°09'54"** e distância de **13,15**m; deste segue até o ponto **68-05** definido pelas coordenadas N: **7.445.609,5700** m e E: **778.858,5001** m, com azimute de **270°08'40"** e com ângulo interno de **193°08'24"** e distância de **15,05**m; deste segue até o ponto **68-06** definido pelas coordenadas N: **7.445.604,1600** m e E: **778.848,4301** m, com azimute de **241°45'13"** e com ângulo interno de **208°23'27"** e distância de **11,43**m; deste segue até o ponto **68-07** definido pelas coordenadas N: **7.445.603,6700** m e E: **778.833,6001** m, com azimute de **268°06'27"** e com ângulo interno de **153°38'46"** e distância de **14,84**m; deste segue até o ponto **68A-04** definido pelas coordenadas N: **7.445.602,1470** m e E: **778.824,4107** m, com azimute de **260°35'23"** e com ângulo interno de **187°31'05"** e distância de **9,31**m; deste segue até o ponto **68A-05** definido pelas coordenadas N: **7.445.600,4100** m e E: **778.813,9301** m, com azimute de **260°35'23"** e com ângulo interno de **180°00'00"** e distância de **10,62**m; deste segue até o ponto **68A-06** definido pelas coordenadas N: **7.445.598,8500** m e E: **778.803,2201** m, com azimute de **261°42'46"** e com ângulo interno de **178°52'37"** e distância de **10,82**m; agora confrontando com **Lote 37 - Loteamento Gigante 1, Matricula 19,396; Proprietário: Nelly de Moraes Silva**; deste segue até o ponto **68A-07** definido pelas coordenadas N: **7.445.596,0300** m e E: **778.790,5601** m, com azimute de **257°26'33"** e com ângulo interno de **184°16'13"** e distância de **12,97**m; deste segue até o ponto **68A-08** definido pelas coordenadas N: **7.445.590,6400** m e E: **778.785,1801** m, com azimute de **224°56'49"** e com ângulo interno de **212°29'44"** e distância de **7,62**m;

deste segue até o ponto **68A-09** definido pelas coordenadas N: **7.445.589,3700** m e E: **778.772,4801** m, com azimute de **264°17'22"** e com ângulo interno de **140°39'27"** e distância de **12,76**m; deste segue até o ponto **69-06** definido pelas coordenadas N: **7.445.590,4568** m e E: **778.767,4474** m, com azimute de **282°11'07"** e com ângulo interno de **162°06'15"** e distância de **5,15**m; deste segue até o ponto **69-07** definido pelas coordenadas N: **7.445.592,5400** m e E: **778.757,8001** m, com azimute de **282°11'07"** e com ângulo interno de **180°00'00"** e distância de **9,87**m; deste segue até o ponto **69-08** definido pelas coordenadas N: **7.445.594,7000** m e E: **778.740,5601** m, com azimute de **277°08'29"** e com ângulo interno de **185°02'38"** e distância de **17,37**m; deste segue até o

Assinado por 1 pessoa: DIANDRA COSTA
Documento assinado digitalmente/eletronicamente. Confira as assinaturas no link: https://bofete.flowdocs.com.br/public/assinaturas/D0EF00B3B1114AA9A9468EBAC9602177

ponto **69-09** definido pelas coordenadas N: **7.445.599,3800** m e E: **778.731,1101** m, com azimute de **296°20'47"** e com ângulo interno de **160°47'42"** e distância de **10,55**m; deste segue até o ponto **69-10** definido pelas coordenadas N: **7.445.612,1300** m e E: **778.712,2801** m, com azimute de **304°06'09"** e com ângulo interno de **172°14'38"** e distância de **22,74**m; deste segue até o ponto **69-08** definido pelas coordenadas N: **7.445.605,2260** m e E: **778.695,7959** m, com azimute de **247°16'29"** e com ângulo interno de **236°49'40"** e distância de **17,87**m; agora confrontando com **Lote 36 - Loteamento Gigante 1, Matrícula: 19,395. Proprietário: Nelly de Moraes Silva**; deste segue até o ponto **69-09** definido pelas coordenadas N: **7.445.610,8500** m e E: **778.676,5401** m, com azimute de **286°16'54"** e com ângulo interno de **140°59'35"** e distância de **20,06**m; deste segue até o ponto **69-10** definido pelas coordenadas N: **7.445.609,0300** m e E: **778.664,3101** m, com azimute de **261°32'09"** e com ângulo interno de **204°44'45"** e distância de **12,36**m; deste segue até o ponto **69-11** definido pelas coordenadas N: **7.445.609,1200** m e E: **778.653,7901** m, com azimute de **270°29'25"** e com ângulo interno de **171°02'44"** e distância de **10,52**m; deste segue até o ponto **70-12** definido pelas coordenadas N: **7.445.603,3831** m e E: **778.641,6898** m, com azimute de **244°38'02"** e com ângulo interno de **205°51'23"** e distância de **13,39**m; deste segue até o ponto **70-13** definido pelas coordenadas N: **7.445.598,5900** m e E: **778.631,5800** m, com azimute de **244°38'02"** e com ângulo interno de **180°00'00"** e distância de **11,19**m; deste segue até o ponto **70-14** definido pelas coordenadas N: **7.445.595,0800** m e E: **778.616,1400** m, com azimute de **257°11'33"** e com ângulo interno de **167°26'29"** e distância de **15,83**m; deste segue até o ponto **70-15** definido pelas coordenadas N: **7.445.593,4000** m e E: **778.600,5000** m, com azimute de **263°52'08"** e com ângulo interno de **173°19'25"** e distância de **15,73**m; deste segue até o ponto **70-16** definido pelas coordenadas N: **7.445.592,0101** m e E: **778.587,2100** m, com azimute de **264°01'45"** e com ângulo interno de **179°50'23"** e distância de **13,36**m; agora confrontando com **Lote 35 - Loteamento Gigante 1; Matrícula: 12,781. Proprietário: Paz – Empreendimentos Imobiliários Ltda**; deste segue até o ponto **70-17** definido pelas coordenadas N: **7.445.590,5701** m e E: **778.572,0800** m, com azimute de **264°33'48"** e com ângulo interno de **179°27'57"** e distância de **15,20**m; deste segue até o ponto **70-18** definido pelas coordenadas N: **7.445.589,2001** m e E: **778.552,1700** m, com azimute de **266°03'49"** e com ângulo interno de **178°29'58"** e distância de **19,96**m; deste segue até o ponto **70-19** definido pelas coordenadas N: **7.445.588,4401** m e E: **778.538,9100** m, com azimute de **266°43'11"** e com ângulo interno de **179°20'39"** e distância de **13,28**m; deste segue até o ponto **70-20** definido pelas coordenadas N: **7.445.553,5501** m e E: **778.527,4900** m, com azimute de **198°07'27"** e com ângulo interno de **248°35'44"** e distância de **36,71**m; deste segue até o ponto **70-21** definido pelas coordenadas N: **7.445.550,6201** m e E: **778.520,6000** m, com azimute de **246°57'44"** e com ângulo interno de **131°09'43"** e distância de **7,49**m; deste segue até o ponto **70-22** definido pelas coordenadas N: **7.445.546,2902** m e E: **778.511,5000** m, com azimute de **244°33'14"** e com ângulo interno de **182°24'30"** e distância de **10,08**m; agora confrontando com **Lote 34 - Loteamento Gigante 1, Matrícula: 12,780. Proprietário: Paz – Empreendimentos Imobiliários Ltda**; deste segue até o ponto **70-23** definido pelas coordenadas N: **7.445.541,7802** m e E:

Assinado por 1 pessoa: DIANDRA COSTA
Documento assinado digitalmente/eletronicamente. Confira as assinaturas no link: https://bofete.flowdocs.com.br/public/assinaturas/D0EF00B3B1114AA9A9468EBAC9602177

778.500,3200 m, com azimute de **248°01'52"** e com ângulo interno de **176°31'22"** e distância de **12,06**m; deste segue até o ponto **70-24** definido pelas coordenadas N: **7.445.536,3002** m e E: **778.498,4400** m, com azimute de **198°56'07"** e com ângulo interno de **229°05'44"** e distância de **5,79**m; deste segue até o ponto **70-25** definido pelas coordenadas N: **7.445.532,0002** m e E: **778.493,3100** m, com azimute de **230°01'49"** e com ângulo interno de **148°54'19"** e distância de **6,69**m; deste segue até o ponto **70-26** definido pelas coordenadas N: **7.445.524,6902** m e E: **778.482,3499** m, com azimute de **236°17'53"** e com ângulo interno de **173°43'56"** e distância de **13,17**m; deste segue até o ponto **70-27** definido pelas coordenadas N: **7.445.511,9003** m e E: **778.465,3399** m, com azimute de **233°03'37"** e com ângulo interno de **183°14'16"** e distância de **21,28**m; deste segue até o ponto **70-28** definido pelas coordenadas N: **7.445.496,6603** m e E: **778.447,7699** m, com azimute de **229°03'44"** e com ângulo interno de **183°59'53"** e distância de **23,26**m; deste segue até o ponto **92-12** definido pelas coordenadas N: **7.445.478,2543** m e E: **778.425,9206** m, com azimute de **229°53'20"** e com ângulo interno de **179°10'23"** e distância de **28,57**m; deste segue até o ponto **92-13** definido pelas coordenadas N: **7.445.477,7904** m e E: **778.425,3699** m, com azimute de **229°53'20"** e com ângulo interno de **180°00'00"** e distância de **0,72**m; deste segue até o ponto **92-14** definido pelas coordenadas N: **7.445.476,0404** m e E: **778.428,2599** m, com azimute de **121°11'47"** e com ângulo interno de **288°41'33"** e distância de **3,38**m; agora confrontando com **Lote 33 - Loteamento Gigante 1, Matrícula: 12,779. Proprietário: Paz – Empreendimentos Imobiliários Ltda**; deste segue até o ponto **92-15** definido pelas coordenadas N: **7.445.473,4304** m e E: **778.428,3899** m, com azimute de **177°08'55"** e com ângulo interno de **124°02'52"** e distância de **2,61**m; deste segue até o ponto **92-16** definido pelas coordenadas N: **7.445.452,2404** m e E: **778.426,1799** m, com azimute de **185°57'15"** e com ângulo interno de **171°11'40"** e distância de **21,30**m; deste segue até o ponto **92-17** definido pelas coordenadas N: **7.445.435,7705** m e E: **778.410,4799** m, com azimute de **223°37'44"** e com ângulo interno de **142°19'31"** e distância de **22,75**m; deste segue até o ponto **92-18** definido pelas coordenadas N: **7.445.440,4905** m e E: **778.405,2399** m, com azimute de **312°00'41"** e com ângulo interno de **91°37'03"** e distância de **7,05**m; deste segue até o ponto **92-19** definido pelas coordenadas N: **7.445.435,3205** m e E: **778.398,0199** m, com azimute de **234°23'42"** e com ângulo interno de **257°36'59"** e distância de **8,88**m; deste segue até o ponto **92-20** definido pelas coordenadas N: **7.445.431,6705** m e E: **778.395,9799** m, com azimute de **209°12'04"** e com ângulo interno de **205°11'38"** e distância de **4,18**m; deste segue até o ponto **92-21** definido pelas coordenadas N: **7.445.422,4205** m e E: **778.402,0399** m, com azimute de **146°46'11"** e com ângulo interno de **242°25'53"** e distância de **11,06**m; deste segue até o ponto **92-22** definido pelas coordenadas N: **7.445.403,2405** m e E: **778.401,3399** m, com azimute de **182°05'25"** e com ângulo interno de **144°40'47"** e distância de **19,19**m; deste segue até o ponto **92-23** definido pelas coordenadas N: **7.445.402,5305** m e E: **778.402,4399** m, com azimute de **122°50'26"** e com ângulo interno de **239°14'59"** e distância de **1,31**m; agora confrontando com **Lote 32 - Loteamento Gigante 1, Matrícula: 21,337. Proprietário: Erico Vinicius de Jesus**; deste segue até o ponto **92-24** definido pelas coordenadas N: **7.445.395,5705** m e E: **778.392,3799** m, com azimute de **235°19'22"**

Assinado por 1 pessoa: DIANDRA COSTA
Documento assinado digitalmente/eletronicamente. Confira as assinaturas no link: https://bofete.flowdocs.com.br/public/assinaturas/D0EF00B3B1114AA9A9468EBAC9602177

e com ângulo interno de **67°31'04"** e distância de **12,23**m; deste segue até o ponto **92-25** definido pelas coordenadas N: **7.445.388,0706** m e E: **778.385,7699** m, com azimute de **221°23'27"** e com ângulo interno de **193°55'55"** e distância de **10,00**m; deste segue até o ponto **92-26** definido pelas coordenadas N: **7.445.377,1306** m e E: **778.381,8799** m, com azimute de **199°34'27"** e com ângulo interno de **201°49'00"** e distância de **11,61**m; deste segue até o ponto **92-27** definido pelas coordenadas N: **7.445.376,1806** m e E: **778.387,5999** m, com azimute de **99°25'48"** e com ângulo interno de **280°08'39"** e distância de **5,80**m; deste segue até o ponto **92-28** definido pelas coordenadas N: **7.445.376,2705** m e E: **778.411,0599** m, com azimute de **89°46'49"** e com ângulo interno de **189°38'59"** e distância de **23,46**m; deste segue até o ponto **92-29** definido pelas coordenadas N: **7.445.366,9106** m e E: **778.408,7699** m, com azimute de **193°44'52"** e com ângulo interno de **76°01'57"** e distância de **9,64**m; deste segue até o ponto **92-30** definido pelas coordenadas N: **7.445.365,5306** m e E: **778.395,7199** m, com azimute de **263°57'49"** e com ângulo interno de **109°47'03"** e distância de **13,12**m; deste segue até o ponto **92-31** definido pelas coordenadas N: **7.445.349,8000** m e E: **778.379,2601** m, com azimute de **226°17'52"** e com ângulo interno de **217°39'58"** e distância de **22,77**m; deste segue até o ponto **92-32** definido pelas coordenadas N: **7.445.345,2900** m e E: **778.378,2401** m, com azimute de **192°44'38"** e com ângulo interno de **213°33'14"** e distância de **4,62**m; deste segue até o ponto **92-33** definido pelas coordenadas N: **7.445.344,0500** m e E: **778.389,1301** m, com azimute de **96°29'46"** e com ângulo interno de **276°14'52"** e distância de **10,96**m; deste segue até o ponto **93-15** definido pelas coordenadas N: **7.445.330,9091** m e E: **778.389,6709** m, com azimute de **177°38'36"** e com ângulo interno de **98°51'10"** e distância de **13,15**m; deste segue até o ponto **93-16** definido pelas coordenadas N: **7.445.300,0700** m e E: **778.390,9401** m, com azimute de **177°38'36"** e com ângulo interno de **180°00'00"** e distância de **30,87**m; deste segue até o ponto **93-17** definido pelas coordenadas N: **7.445.287,5800** m e E: **778.386,5801** m, com azimute de **199°14'35"** e com ângulo interno de **158°24'01"** e distância de **13,23**m; deste segue até o ponto **93-18** definido pelas coordenadas N: **7.445.280,0000** m e E: **778.398,2201** m, com azimute de **123°04'20"** e com ângulo interno de **256°10'15"** e distância de **13,89**m; deste segue até o ponto **93-19** definido pelas coordenadas N: **7.445.284,3600** m e E: **778.416,5801** m, com azimute de **76°38'29"** e com ângulo interno de **226°25'52"** e distância de **18,87**m; deste segue até o ponto **93-20** definido pelas coordenadas N: **7.445.281,1700** m e E: **778.415,5201** m, com azimute de **198°22'52"** e com ângulo interno de **58°15'37"** e distância de **3,36**m; deste segue até o ponto **93-21** definido pelas coordenadas N: **7.445.270,6500** m e E: **778.397,3501** m, com azimute de **239°55'49"** e com ângulo interno de **138°27'03"** e distância de **21,00**m; deste segue até o ponto **C43-P-8617** definido pelas coordenadas N: **7.445.248,2016** m e E: **778.409,2323** m, com azimute de **152°06'26"** e com ângulo interno de **267°49'23"** e distância de **25,40**m; agora confrontando com **Lote 31 - Loteamento Gigante 1 "Sitio Vira Copos", Matricula 12,777; Parcela 1 Propriedade: Agnaldo Aparecido de Jesus**; deste segue até o ponto **C43-P-8616** definido pelas coordenadas N: **7.445.233,1996** m e E: **778.401,4628** m, com azimute de **207°22'47"** e com ângulo interno de **124°43'39"** e distância de **16,89**m; deste segue até o ponto **C43-P-8615** definido pelas coordenadas N: **7.445.204,2803** m e E:

Assinado por 1 pessoa: DIANDRA COSTA
Documento assinado digitalmente/eletronicamente. Confira as assinaturas no link: https://bofete.flowdocs.com.br/public/assinaturas/D0EF00B3B1114AA9A9468EBAC9602177

778.397,1933 m, com azimute de **188°23'53"** e com ângulo interno de **198°58'54"** e distância de **29,23**m; deste segue até o ponto **C43-P-8614** definido pelas coordenadas N: **7.445.176,4626** m e E: **778.403,1695** m, com azimute de **167°52'31"** e com ângulo interno de **200°31'22"** e distância de **28,45**m; agora confrontando com **Lote 30 - Loteamento Gigante 1, Matrícula: 20,980. Proprietário: José Ramos Elias**; deste segue até o ponto **94-09** definido pelas coordenadas N: **7.445.163,9401** m e E: **778.406,3490** m, com azimute de **165°45'12"** e com ângulo interno de **182°07'19"** e distância de **12,92**m; deste segue até o ponto **94-10** definido pelas coordenadas N: **7.445.137,1000** m e E: **778.416,8801** m, com azimute de **158°34'36"** e com ângulo interno de **187°10'36"** e distância de **28,83**m; deste segue até o ponto **94-11** definido pelas coordenadas N: **7.445.123,3300** m e E: **778.405,9501** m, com azimute de **218°26'27"** e com ângulo interno de **120°08'09"** e distância de **17,58**m; deste segue até o ponto **94-12** definido pelas coordenadas N: **7.445.117,4900** m e E: **778.385,5601** m, com azimute de **254°01'03"** e com ângulo interno de **144°25'24"** e distância de **21,21**m; deste segue até o ponto **94-13** definido pelas coordenadas N: **7.445.109,1400** m e E: **778.376,2601** m, com azimute de **228°04'51"** e com ângulo interno de **205°56'12"** e distância de **12,50**m; deste segue até o ponto **94-14** definido pelas coordenadas N: **7.445.100,1600** m e E: **778.380,3801** m, com azimute de **155°21'16"** e com ângulo interno de **252°43'35"** e distância de **9,88**m; deste segue até o ponto **94-15** definido pelas coordenadas N: **7.445.089,0600** m e E: **778.367,7201** m, com azimute de **228°45'23"** e com ângulo interno de **106°35'53"** e distância de **16,84**m; deste segue até o ponto **94-16** definido pelas coordenadas N: **7.445.090,0100** m e E: **778.375,9001** m, com azimute de **83°22'32"** e com ângulo interno de **325°22'51"** e distância de **8,23**m; deste segue até o ponto **95-07** definido pelas coordenadas N: **7.445.085,8320** m e E: **778.380,6853** m, com azimute de **131°07'28"** e com ângulo interno de **132°15'04"** e distância de **6,35**m; deste segue até o ponto **95-08** definido pelas coordenadas N: **7.445.085,4000** m e E: **778.381,1801** m, com azimute de **131°07'28"** e com ângulo interno de **180°00'00"** e distância de **0,66**m; deste segue até o ponto **95-09** definido pelas coordenadas N: **7.445.078,1500** m e E: **778.379,5001** m, com azimute de **193°02'48"** e com ângulo interno de **118°04'40"** e distância de **7,44**m; deste segue até o ponto **95-10** definido pelas coordenadas N: **7.445.076,0500** m e E: **778.383,2701** m, com azimute de **119°07'09"** e com ângulo interno de **253°55'39"** e distância de **4,32**m; deste segue até o ponto **95-11** definido pelas coordenadas N: **7.445.049,8700** m e E: **778.367,2501** m, com azimute de **211°27'47"** e com ângulo interno de **87°39'21"** e distância de **30,69**m; agora confrontando com **Lote 29 - Loteamento Gigante 1, Matrícula: 20,979. Proprietário: José Ramos Elias**; deste segue até o ponto **95-12** definido pelas coordenadas N: **7.445.044,3000** m e E: **778.366,6501** m, com azimute de **186°08'53"** e com ângulo interno de **205°18'54"** e distância de **5,60**m; deste segue até o ponto **95-13** definido pelas coordenadas N: **7.445.038,8200** m e E: **778.363,2801** m, com azimute de **211°35'24"** e com ângulo interno de **154°33'29"** e distância de **6,43**m; deste segue até o ponto **95-14** definido pelas coordenadas N: **7.445.038,7000** m e E: **778.370,6501** m, com azimute de **90°55'58"** e com ângulo interno de **300°39'26"** e distância de **7,37**m; deste segue até o ponto **95-15** definido pelas coordenadas N: **7.445.026,4800** m e E: **778.375,7501** m, com azimute de **157°20'49"** e com ângulo interno

Assinado por 1 pessoa: DIANDRA COSTA
Documento assinado digitalmente/eletronicamente. Confira as assinaturas no link: https://bofete.flowdocs.com.br/public/assinaturas/D0EF00B3B1114AA9A9468EBAC9602177

de **113°35'09"** e distância de **13,24**m; deste segue até o ponto **95-16** definido pelas coordenadas N: **7.445.015,9000** m e E: **778.373,8901** m, com azimute de **189°58'15"** e com ângulo interno de **147°22'33"** e distância de **10,74**m; deste segue até o ponto **95-17** definido pelas coordenadas N: **7.445.004,8400** m e E: **778.387,3201** m, com azimute de **129°28'21"** e com ângulo interno de **240°29'54"** e distância de **17,40**m; deste segue até o ponto **95-18** definido pelas coordenadas N: **7.444.998,7400** m e E: **778.399,2001** m, com azimute de **117°10'45"** e com ângulo interno de **192°17'36"** e distância de **13,35**m; deste segue até o ponto **95-19** definido pelas coordenadas N: **7.444.991,3800** m e E: **778.388,3501** m, com azimute de **235°50'58"** e com ângulo interno de **61°19'47"** e distância de **13,11**m; deste segue até o ponto **95-20** definido pelas coordenadas N: **7.444.987,8100** m e E: **778.384,2201** m, com azimute de **229°09'35"** e com ângulo interno de **186°41'23"** e distância de **5,46**m; deste segue até o ponto **95-21** definido pelas coordenadas N: **7.444.978,7200** m e E: **778.385,2701** m, com azimute de **173°24'39"** e com ângulo interno de **235°44'56"** e distância de **9,15**m; deste segue até o ponto **95-22** definido pelas coordenadas N: **7.444.973,2600** m e E: **778.386,1601** m, com azimute de **170°44'31"** e com ângulo interno de **182°40'08"** e distância de **5,53**m; deste segue até o ponto **95-23** definido pelas coordenadas N: **7.444.970,7300** m e E: **778.387,5201** m, com azimute de **151°44'23"** e com ângulo interno de **199°00'08"** e distância de **2,87**m; deste segue até o ponto **95-24** definido pelas coordenadas N: **7.444.970,0800** m e E: **778.390,7001** m, com azimute de **101°33'08"** e com ângulo interno de **230°11'15"** e distância de **3,25**m; deste segue até o ponto **96-10** definido pelas coordenadas N: **7.444.969,7855** m e E: **778.390,7447** m, com azimute de **171°23'41"** e com ângulo interno de **110°09'27"** e distância de **0,30**m; deste segue até o ponto **96-11** definido pelas coordenadas N: **7.444.899,1100** m e E: **778.401,4401** m, com azimute de **171°23'41"** e com ângulo interno de **180°00'00"** e distância de **71,48**m; agora confrontando com **Lote 28 - Loteamento Gigante 1; Matrícula: 20,499. Proprietário: Paz – Empreendimentos Imobiliários Ltda**; deste segue até o ponto **96-12** definido pelas coordenadas N: **7.444.862,8100** m e E: **778.429,5301** m, com azimute de **142°15'58"** e com ângulo interno de **209°07'42"** e distância de **45,90**m; deste segue até o ponto **96-13** definido pelas coordenadas N: **7.444.857,3500** m e E: **778.445,9801** m, com azimute de **108°21'42"** e com ângulo interno de **213°54'16"** e distância de **17,33**m; deste segue até o ponto **96-14** definido pelas coordenadas N: **7.444.848,4000** m e E: **778.450,1901** m, com azimute de **154°48'29"** e com ângulo interno de **133°33'13"** e distância de **9,89**m; deste segue até o ponto **96-15** definido pelas coordenadas N: **7.444.837,9800** m e E: **778.445,8901** m, com azimute de **202°25'28"** e com ângulo interno de **132°23'02"** e distância de **11,27**m; deste segue até o ponto **114-06** definido pelas coordenadas N: **7.444.832,8700** m e E: **778.447,6101** m, com azimute de **161°23'49"** e com ângulo interno de **221°01'38"** e distância de **5,39**m; deste segue até o ponto **114-07** definido pelas coordenadas N: **7.444.826,3800** m e E: **778.449,9301** m, com azimute de **160°19'46"** e com ângulo interno de **181°04'04"** e distância de **6,89**m; deste segue até o ponto **114-08** definido pelas coordenadas N: **7.444.816,2900** m e E: **778.447,4201** m, com azimute de **193°58'10"** e com ângulo interno de **146°21'36"** e distância de **10,40**m; deste segue até o ponto **114-09** definido pelas coordenadas N: **7.444.805,2100** m e E: **778.446,7401** m, com azimute de

Assinado por 1 pessoa: DIANDRA COSTA
Documento assinado digitalmente/eletronicamente. Confira as assinaturas no link: https://bofete.flowdocs.com.br/public/assinaturas/D0EF00B3B1114AA9A9468EBAC9602177

183°30'43" e com ângulo interno de **190°27'27"** e distância de **11,10**m; agora confrontando com **Lote 27 - Loteamento Gigante 1, Matrícula: 12,773. Proprietário: Nilton Faria**; deste segue até o ponto **114-10** definido pelas coordenadas N: **7.444.791,9500** m e E: **778.443,7101** m, com azimute de **192°52'17"** e com ângulo interno de **170°38'26"** e distância de **13,60**m; deste segue até o ponto **114-11** definido pelas coordenadas N: **7.444.785,8700** m e E: **778.450,6701** m, com azimute de **131°08'21"** e com ângulo interno de **241°43'56"** e distância de **9,24**m;
deste segue até o ponto **114-12** definido pelas coordenadas N: **7.444.774,0200** m e E: **778.461,1901** m, com azimute de **138°24'09"** e com ângulo interno de **172°44'12"** e distância de **15,85**m; deste segue até o ponto **114-13** definido pelas coordenadas N: **7.444.766,1400** m e E: **778.470,5401** m, com azimute de **130°07'25"** e com ângulo interno de **188°16'44"** e distância de **12,23**m; deste segue até o ponto **114-14** definido pelas coordenadas N: **7.444.757,1400** m e E: **778.476,1901** m, com azimute de **147°52'49"** e com ângulo interno de **162°14'36"** e distância de **10,63**m; deste segue até o ponto **114-15** definido pelas coordenadas N: **7.444.728,7942** m e E: **778.489,7795** m, com azimute de **154°23'11"** e com ângulo interno de **173°29'38"** e distância de **31,43**m; agora confrontando com **Lote 26 - Loteamento Gigante 1, Matrícula: 12,772. Proprietário: Paz – Empreendimentos Imobiliários Ltda**; deste segue até o ponto **113-08** definido pelas coordenadas N: **7.444.728,7326** m e E: **778.490,5478** m, com azimute de **94°34'50"** e com ângulo interno de **239°48'21"** e distância de **0,77**m; deste segue até o ponto **113-09** definido pelas coordenadas N: **7.444.725,6277** m e E: **778.492,0363** m, com azimute de **154°23'11"** e com ângulo interno de **120°11'39"** e distância de **3,44**m; deste segue até o ponto **113-10** definido pelas coordenadas N: **7.444.725,5400** m e E: **778.493,3601** m, com azimute de **93°47'24"** e com ângulo interno de **240°35'46"** e distância de **1,33**m; deste segue até o ponto **113-11** definido pelas coordenadas N: **7.444.710,1500** m e E: **778.518,3301** m, com azimute de **121°38'50"** e com ângulo interno de **152°08'34"** e distância de **29,33**m; deste segue até o ponto **113-12** definido pelas coordenadas N: **7.444.699,6300** m e E: **778.555,5901** m, com azimute de **105°45'59"** e com ângulo interno de **195°52'50"** e distância de **38,72**m; agora confrontando com **Lote 25 - Loteamento Gigante 1, Matrícula: 12,771. Proprietário: Paz – Empreendimentos Imobiliários Ltda**; deste segue até o ponto **113-13** definido pelas coordenadas N: **7.444.687,3300** m e E: **778.592,6201** m, com azimute de **108°22'29"** e com ângulo interno de **177°23'31"** e distância de **39,02**m; deste segue até o ponto **113-14** definido pelas coordenadas N: **7.444.682,0800** m e E: **778.603,5301** m, com azimute de **115°41'50"** e com ângulo interno de **172°40'38"** e distância de **12,11**m; deste segue até o ponto **113-15** definido pelas coordenadas N: **7.444.672,8802** m e E: **778.609,7632** m, com azimute de **145°52'52"** e com ângulo interno de **149°48'59"** e distância de **11,11**m; agora confrontando com **Proprieade de José Putaro| CNS: 14.690-2 | Mat. 13257 | Sitio Gaviao**; deste segue até o ponto **113-16** definido pelas coordenadas N: **7.444.676,2512** m e E: **778.603,6440** m, com azimute de **298°50'58"** e com ângulo interno de **27°01'54"** e distância de **6,99**m; deste segue até o ponto **113-17** definido pelas coordenadas N: **7.444.678,1357** m e E: **778.597,1022** m, com azimute de **286°04'11"** e com ângulo interno de **192°46'47"** e distância de **6,81**m; deste segue até o ponto **113-18** definido pelas coordenadas N:

Assinado por 1 pessoa: DIANDRA COSTA
Documento assinado digitalmente/eletronicamente. Confira as assinaturas no link: https://bofete.flowdocs.com.br/public/assinaturas/D0EF00B3B1114AA9A9468EBAC9602177

7.444.678,4003 m e E: **778.585,1070** m, com azimute de **271°15'49"** e com ângulo interno de **194°48'22"** e distância de **12,00**m; deste segue até o ponto **113-19** definido pelas coordenadas N: **7.444.677,9573** m e E: **778.574,4751** m, com azimute de **267°36'51"** e com ângulo interno de **183°38'59"** e distância de **10,64**m; deste segue até o ponto **113-20** definido pelas coordenadas N: **7.444.675,2378** m e E: **778.563,2464** m, com azimute de **256°23'09"** e com ângulo interno de **191°13'42"** e distância de **11,55**m; deste segue até o ponto **113-21** definido pelas coordenadas N: **7.444.670,5375** m e E: **778.551,7173** m, com azimute de **247°49'11"** e com ângulo interno de **188°33'58"** e distância de **12,45**m; deste segue até o ponto **113-22** definido pelas coordenadas N: **7.444.666,2966** m e E: **778.544,5609** m, com azimute de **239°20'58"** e com ângulo interno de **188°28'13"** e distância de **8,32**m; deste segue até o ponto **113-23** definido pelas coordenadas N: **7.444.660,6912** m e E: **778.536,4239** m, com azimute de **235°26'15"** e com ângulo interno de **183°54'43"** e distância de **9,88**m; deste segue até o ponto **113-24** definido pelas coordenadas N: **7.444.655,0646** m e E: **778.529,2790** m, com azimute de **231°46'46"** e com ângulo interno de **183°39'28"** e distância de **9,09**m; deste segue até o ponto **113-25** definido pelas coordenadas N: **7.444.648,4657** m e E: **778.522,6802** m, com azimute de **225°00'00"** e com ângulo interno de **186°46'46"** e distância de **9,33**m; deste segue até o ponto **113-26** definido pelas coordenadas N: **7.444.642,9136** m e E: **778.514,3015** m, com azimute de **236°28'10"** e com ângulo interno de **168°31'50"** e distância de **10,05**m; deste segue até o ponto **113-27** definido pelas coordenadas N: **7.444.639,6712** m e E: **778.505,4862** m, com azimute de **249°48'20"** e com ângulo interno de **166°39'50"** e distância de **9,39**m; deste segue até o ponto **113-28** definido pelas coordenadas N: **7.444.637,9201** m e E: **778.494,8825** m, com azimute de **260°37'23"** e com ângulo interno de **169°10'58"** e distância de **10,75**m; deste segue até o ponto **113-29** definido pelas coordenadas N: **7.444.636,8848** m e E: **778.482,7410** m, com azimute de **265°07'34"** e com ângulo interno de **175°29'49"** e distância de **12,19**m; deste segue até o ponto **113-30** definido pelas coordenadas N: **7.444.635,8634** m e E: **778.467,3268** m, com azimute de **266°12'32"** e com ângulo interno de **178°55'02"** e distância de **15,45**m; deste segue até o ponto **113-31** definido pelas coordenadas N: **7.444.634,6525** m e E: **778.450,2812** m, com azimute de **265°56'12"** e com ângulo interno de **180°16'20"** e distância de **17,09**m; deste segue até o ponto **113-32** definido pelas coordenadas N: **7.444.634,2784** m e E: **778.433,7258** m, com azimute de **268°42'19"** e com ângulo interno de **177°13'52"** e distância de **16,56**m; deste segue até o ponto **113-33** definido pelas coordenadas N: **7.444.634,4633** m e E: **778.409,1224** m, com azimute de **270°25'51"** e com ângulo interno de **178°16'29"** e distância de **24,60**m; deste segue até o ponto **113-01** definido pelas coordenadas N: **7.444.634,3848** m e E: **778.407,5861** m, com azimute de **267°04'30"** e com ângulo interno de **183°21'21"** e distância de **1,54**m; agora confrontando com **ESTRADA MUNICIPAL BFT 327**; deste segue até o ponto **112-12** definido pelas coordenadas N: **7.444.633,9433** m e E: **778.398,9452** m, com azimute de **267°04'30"** e com ângulo interno de **180°00'00"** e distância de **8,65**m; agora confrontando com **Proprieade de José Putaro| CNS: 14.690-2 | Mat. 13257 | Sitio Gaviao**; deste segue até o ponto **112-13** definido pelas coordenadas N: **7.444.633,8173** m e E: **778.396,4783** m, com azimute de **267°04'30"** e com ângulo interno de **180°00'00"** e distância de **2,47**m; deste

Assinado por 1 pessoa: DIANDRA COSTA
Documento assinado digitalmente/eletronicamente. Confira as assinaturas no link: https://bofete.flowdocs.com.br/public/assinaturas/D0EF00B3B1114AA9A9468EBAC9602177

segue até o ponto **112-14** definido pelas coordenadas N: **7.444.633,6158** m e E: **778.387,2096** m, com azimute de **268°45'17"** e com ângulo interno de **178°19'13"** e distância de **9,27**m; deste segue até o ponto **112-15** definido pelas coordenadas N: **7.444.636,5413** m e E: **778.378,8597** m, com azimute de **289°18'30"** e com ângulo interno de **159°26'47"** e distância de **8,85**m; deste segue até o ponto **112-16** definido pelas coordenadas N: **7.444.647,2903** m e E: **778.375,2767** m, com azimute de **341°33'54"** e com ângulo interno de **127°44'36"** e distância de **11,33**m; deste segue até o ponto **112-17** definido pelas coordenadas N: **7.444.658,7980** m e E: **778.377,7553** m, com azimute de **12°09'18"** e com ângulo interno de **149°24'36"** e distância de **11,77**m; deste segue até o ponto **112-18** definido pelas coordenadas N: **7.444.667,2158** m e E: **778.384,3924** m, com azimute de **38°15'16"** e com ângulo interno de **153°54'02"** e distância de **10,72**m; deste segue até o ponto **112-19** definido pelas coordenadas N: **7.444.675,0539** m e E: **778.390,7232** m, com azimute de **38°55'39"** e com ângulo interno de **179°19'37"** e distância de **10,08**m; deste segue até o ponto **112-20** definido pelas coordenadas N: **7.444.681,8162** m e E: **778.397,0628** m, com azimute de **43°09'09"** e com ângulo interno de **175°46'31"** e distância de **9,27**m; deste segue até o ponto **112-21** definido pelas coordenadas N: **7.444.688,1885** m e E: **778.399,9366** m, com azimute de **24°16'28"** e com ângulo interno de **198°52'41"** e distância de **6,99**m; deste segue até o ponto **112-22** definido pelas coordenadas N: **7.444.697,8077** m e E: **778.400,5954** m, com azimute de **3°55'06"** e com ângulo interno de **200°21'22"** e distância de **9,64**m; deste segue até o ponto **112-23** definido pelas coordenadas N: **7.444.704,8609** m e E: **778.399,0840** m, com azimute de **347°54'19"** e com ângulo interno de **196°00'47"** e distância de **7,21**m; deste segue até o ponto **112-24** definido pelas coordenadas N: **7.444.713,8927** m e E: **778.392,8747** m, com azimute de **325°29'29"** e com ângulo interno de **202°24'50"** e distância de **10,96**m; deste segue até o ponto **112-25** definido pelas coordenadas N: **7.444.722,4192** m e E: **778.388,1989** m, com azimute de **331°15'37"** e com ângulo interno de **174°13'53"** e distância de **9,72**m; deste segue até o ponto **112-26** definido pelas coordenadas N: **7.444.726,9523** m e E: **778.381,2049** m, com azimute de **302°56'57"** e com ângulo interno de **208°18'40"** e distância de **8,33**m; deste segue até o ponto **112-27** definido pelas coordenadas N: **7.444.731,3718** m e E: **778.371,8136** m, com azimute de **295°12'04"** e com ângulo interno de **187°44'53"** e distância de **10,38**m; deste segue até o ponto **112-28** definido pelas coordenadas N: **7.444.733,3059** m e E: **778.360,6233** m, com azimute de **279°48'22"** e com ângulo interno de **195°23'42"** e distância de **11,36**m; deste segue até o ponto **112-29** definido pelas coordenadas N: **7.444.733,3059** m e E: **778.349,0856** m, com azimute de **270°00'00"** e com ângulo interno de **189°48'22"** e distância de **11,54**m; deste segue até o ponto **112-30** definido pelas coordenadas N: **7.444.731,2515** m e E: **778.336,2114** m, com azimute de **260°56'01"** e com ângulo interno de **189°03'59"** e distância de **13,04**m; deste segue até o ponto **112-31** definido pelas coordenadas N: **7.444.726,0897** m e E: **778.328,0815** m, com azimute de **237°35'16"** e com ângulo interno de **203°20'45"** e distância de **9,63**m; deste segue até o ponto **112-32** definido pelas coordenadas N: **7.444.721,7281** m e E: **778.324,6892** m, com azimute de **217°52'30"** e com ângulo interno de **199°42'46"** e distância de **5,53**m; deste segue até o ponto **112-33** definido pelas coordenadas N: **7.444.711,9596** m e E: **778.321,0609** m, com

Assinado por 1 pessoa: DIANDRA COSTA
Documento assinado digitalmente/eletronicamente. Confira as assinaturas no link: https://bofete.flowdocs.com.br/public/assinaturas/D0EF00B3B1114AA9A9468EBAC9602177

azimute de **200°22'35"** e com ângulo interno de **197°29'55"** e distância de **10,42**m; deste segue até o ponto **112-34** definido pelas coordenadas N: **7.444.701,8796** m e E: **778.317,7510** m, com azimute de **198°10'41"** e com ângulo interno de **182°11'54"** e distância de **10,61**m; deste segue até o ponto **112-35** definido pelas coordenadas N: **7.444.690,9399** m e E: **778.312,6664** m, com azimute de **204°55'43"** e com ângulo interno de **173°14'58"** e distância de **12,06**m; deste segue até o ponto **112-36** definido pelas coordenadas N: **7.444.680,8513** m e E: **778.306,3992** m, com azimute de **211°50'57"** e com ângulo interno de **173°04'46"** e distância de **11,88**m; deste segue até o ponto **112-37** definido pelas coordenadas N: **7.444.670,4418** m e E: **778.298,9417** m, com azimute de **215°37'07"** e com ângulo interno de **176°13'50"** e distância de **12,81**m; deste segue até o ponto **112-38** definido pelas coordenadas N: **7.444.662,3578** m e E: **778.289,5103** m, com azimute de **229°23'55"** e com ângulo interno de **166°13'11"** e distância de **12,42**m; deste segue até o ponto **112-39** definido pelas coordenadas N: **7.444.660,1351** m e E: **778.277,2001** m, com azimute de **259°45'55"** e com ângulo interno de **149°38'01"** e distância de **12,51**m; deste segue até o ponto **112-40** definido pelas coordenadas N: **7.444.662,1838** m e E: **778.263,8838** m, com azimute de **278°44'46"** e com ângulo interno de **161°01'09"** e distância de **13,47**m; deste segue até o ponto **112-41** definido pelas coordenadas N: **7.444.668,9438** m e E: **778.256,4304** m, com azimute de **312°12'26"** e com ângulo interno de **146°32'20"** e distância de **10,06**m; deste segue até o ponto **112-42** definido pelas coordenadas N: **7.444.678,4061** m e E: **778.248,9753** m, com azimute de **321°45'58"** e com ângulo interno de **170°26'28"** e distância de **12,05**m; deste segue até o ponto **112-43** definido pelas coordenadas N: **7.444.682,3233** m e E: **778.242,1518** m, com azimute de **299°51'32"** e com ângulo interno de **201°54'26"** e distância de **7,87**m; deste segue até o ponto **112-44** definido pelas coordenadas N: **7.444.683,8455** m e E: **778.234,1601** m, com azimute de **280°47'03"** e com ângulo interno de **199°04'29"** e distância de **8,14**m; deste segue até o ponto **112-45** definido pelas coordenadas N: **7.444.680,4284** m e E: **778.217,2168** m, com azimute de **258°35'51"** e com ângulo interno de **202°11'12"** e distância de **17,28**m; deste segue até o ponto **112-46** definido pelas coordenadas N: **7.444.676,2916** m e E: **778.195,4603** m, com azimute de **259°14'03"** e com ângulo interno de **179°21'48"** e distância de **22,15**m; deste segue até o ponto **112-47** definido pelas coordenadas N: **7.444.679,5989** m e E: **778.176,4038** m, com azimute de **279°50'45"** e com ângulo interno de **159°23'18"** e distância de **19,34**m; deste segue até o ponto **112-48** definido pelas coordenadas N: **7.444.685,1828** m e E: **778.163,3214** m, com azimute de **293°06'51"** e com ângulo interno de **166°43'54"** e distância de **14,22**m; deste segue até o ponto **112-49** definido pelas coordenadas N: **7.444.692,7311** m e E: **778.154,3277** m, com azimute de **310°00'23"** e com ângulo interno de **163°06'29"** e distância de **11,74**m; deste segue até o ponto **112-50** definido pelas coordenadas N: **7.444.705,6423** m e E: **778.143,5683** m, com azimute de **320°11'40"** e com ângulo interno de **169°48'43"** e distância de **16,81**m; deste segue até o ponto **112-51** definido pelas coordenadas N: **7.444.714,7178** m e E: **778.137,8611** m, com azimute de **327°50'08"** e com ângulo interno de **172°21'32"** e distância de **10,72**m; deste segue até o ponto **112-52** definido pelas coordenadas N: **7.444.722,8243** m e E: **778.132,6399** m, com azimute de **327°12'55"** e com ângulo interno de **180°37'13"** e distância de **9,64**m; agora confrontando

Assinado por 1 pessoa: DIANDRA COSTA
Documento assinado digitalmente/eletronicamente. Confira as assinaturas no link: https://bofete.flowdocs.com.br/public/assinaturas/D0EF00B3B1114AA9A9468EBAC9602177

com **"Sitio Santo Antonio" Matricula:19.099 Parcela 2**; deste segue até o ponto **BMO-P-6453** definido pelas coordenadas N: **7.444.731,9397** m e E: **778.135,9980** m, com azimute de **20°13'24"** e com ângulo interno de **126°59'31"** e distância de **9,71**m; deste segue até o ponto **BMO-P-6452** definido pelas coordenadas N: **7.444.745,9942** m e E: **778.141,7278** m, com azimute de **22°10'48"** e com ângulo interno de **178°02'37"** e distância de **15,18**m; deste segue até o ponto **BMO-P-6451** definido pelas coordenadas N: **7.444.770,6889** m e E: **778.164,6306** m, com azimute de **42°50'39"** e com ângulo interno de **159°20'09"** e distância de **33,68**m; deste segue até o ponto **BMO-M-3401** definido pelas coordenadas N: **7.444.789,0119** m e E: **778.165,9682** m, com azimute de **4°10'30"** e com ângulo interno de **218°40'08"** e distância de **18,37**m; deste segue até o ponto **BMO-P-6450** definido pelas coordenadas N: **7.444.816,9148** m e E: **778.145,4673** m, com azimute de **323°41'40"** e com ângulo interno de **220°28'50"** e distância de **34,62**m; deste segue até o ponto **BMO-P-6449** definido pelas coordenadas N: **7.444.828,8829** m e E: **778.135,9205** m, com azimute de **321°25'16"** e com ângulo interno de **182°16'24"** e distância de **15,31**m; deste segue até o ponto **BMO-P-6448** definido pelas coordenadas N: **7.444.837,9186** m e E: **778.128,4553** m, com azimute de **320°26'12"** e com ângulo interno de **180°59'04"** e distância de **11,72**m; deste segue até o ponto **BMO-P-6447** definido pelas coordenadas N: **7.444.873,6150** m e E: **778.102,7160** m, com azimute de **324°12'22"** e com ângulo interno de **176°13'50"** e distância de **44,01**m; deste segue até o ponto **BMO-P-6446** definido pelas coordenadas N: **7.444.878,9477** m e E: **778.099,0271** m, com azimute de **325°19'35"** e com ângulo interno de **178°52'47"** e distância de **6,48**m; deste segue até o ponto **BMO-P-6445** definido pelas coordenadas N: **7.444.893,4641** m e E: **778.091,4929** m, com azimute de **332°34'13"** e com ângulo interno de **172°45'22"** e distância de **16,36**m; deste segue até o ponto **BMO-P-6444** definido pelas coordenadas N: **7.444.914,2914** m e E: **778.083,9899** m, com azimute de **340°11'19"** e com ângulo interno de **172°22'54"** e distância de **22,14**m; deste segue até o ponto **BMO-P-6443** definido pelas coordenadas N: **7.444.934,3286** m e E: **778.077,5550** m, com azimute de **342°11'44"** e com ângulo interno de **177°59'34"** e distância de **21,05**m; deste segue até o ponto **BMO-P-6442** definido pelas coordenadas N: **7.444.976,4539** m e E: **778.063,6985** m, com azimute de **341°47'32"** e com ângulo interno de **180°24'13"** e distância de **44,35**m; deste segue até o ponto **BMO-P-6441** definido pelas coordenadas N: **7.445.029,9370** m e E: **778.044,9542** m, com azimute de **340°41'09"** e com ângulo interno de **181°06'23"** e distância de **56,67**m; deste segue até o ponto **BMO-P-6440** definido pelas coordenadas N: **7.445.117,5588** m e E: **778.014,7106** m, com azimute de **340°57'26"** e com ângulo interno de **179°43'43"** e distância de **92,69**m; deste segue até o ponto **BMO-P-6439** definido pelas coordenadas N: **7.445.164,1210** m e E: **777.998,9704** m, com azimute de **341°19'20"** e com ângulo interno de **179°38'06"** e distância de **49,15**m; deste segue até o ponto **BMO-P-6438** definido pelas coordenadas N: **7.445.208,3948** m e E: **777.985,4376** m, com azimute de **343°00'13"** e com ângulo interno de **178°19'07"** e distância de **46,30**m; deste segue até o ponto **BMO-P-6437** definido pelas coordenadas N: **7.445.249,9393** m e E: **777.972,9935** m, com azimute de **343°19'30"** e com ângulo interno de **179°40'43"** e distância de **43,37**m; deste segue até o ponto **BMO-P-6436** definido pelas coordenadas N: **7.445.261,0174** m e E: **777.969,9237** m, com azimute de **344°30'43"** e com ângulo interno

Assinado por 1 pessoa: DIANDRA COSTA
Documento assinado digitalmente/eletronicamente. Confira as assinaturas no link: https://bofete.flowdocs.com.br/public/assinaturas/D0EF00B3B1114AA9A9468EBAC9602177

de **178°48'47"** e distância de **11,50**m; deste segue até o ponto **BMO-P-6435** definido pelas coordenadas N: **7.445.271,1807** m e E: **777.968,0333** m, com azimute de **349°27'47"** e com ângulo interno de **175°02'56"** e distância de **10,34**m; deste segue até o ponto **BMO-P-6434** definido pelas coordenadas N: **7.445.338,1003** m e E: **777.958,4529** m, com azimute de **351°51'10"** e com ângulo interno de **177°36'37"** e distância de **67,60**m; deste segue até o ponto **BMO-P-6433** definido pelas coordenadas N: **7.445.351,8749** m e E: **777.957,7118** m, com azimute de **356°55'14"** e com ângulo interno de **174°55'56"** e distância de **13,79**m; deste segue até o ponto **BMO-P-6432** definido pelas coordenadas N: **7.445.378,2782** m e E: **777.958,2592** m, com azimute de **1°11'16"** e com ângulo interno de **175°43'58"** e distância de **26,41**m; deste segue até o ponto **BMO-P-6431** definido pelas coordenadas N: **7.445.430,3764** m e E: **777.959,3694** m, com azimute de **1°13'14"** e com ângulo interno de **179°58'01"** e distância de **52,11**m; deste segue até o ponto **BMO-P-6430** definido pelas coordenadas N: **7.445.441,9613** m e E: **777.958,8440** m, com azimute de **357°24'12"** e com ângulo interno de **183°49'02"** e distância de **11,60**m; deste segue até o ponto **BMO-P-6429** definido pelas coordenadas N: **7.445.518,2428** m e E: **777.952,3995** m, com azimute de **355°10'15"** e com ângulo interno de **182°13'57"** e distância de **76,55**m; deste segue até o ponto **BMO-P-6428** definido pelas coordenadas N: **7.445.528,4847** m e E: **777.951,2510** m, com azimute de **353°36'06"** e com ângulo interno de **181°34'09"** e distância de **10,31**m; deste segue até o ponto **BMO-P-6427** definido pelas coordenadas N: **7.445.539,5920** m e E: **777.949,9192** m, com azimute de **353°09'46"** e com ângulo interno de **180°26'21"** e distância de **11,19**m; deste segue até o ponto **BMO-P-6426** definido pelas coordenadas N: **7.445.549,2905** m e E: **777.946,5389** m, com azimute de **340°47'04"** e com ângulo interno de **192°22'41"** e distância de **10,27**m; deste segue até o ponto **BMO-P-6425** definido pelas coordenadas N: **7.445.619,0457** m e E: **777.915,2208** m, com azimute de **335°49'17"** e com ângulo interno de **184°57'48"** e distância de **76,46**m; deste segue até o ponto **BMO-P-6424** definido pelas coordenadas N: **7.445.631,1495** m e E: **777.906,6442** m, com azimute de **324°40'44"** e com ângulo interno de **191°08'32"** e distância de **14,83**m; deste segue até o ponto **BMO-P-6423** definido pelas coordenadas N: **7.445.634,6804** m e E: **777.903,8330** m, com azimute de **321°28'25"** e com ângulo interno de **183°12'20"** e distância de **4,51**m; deste segue até o ponto **BMO-P-6422** definido pelas coordenadas N: **7.445.639,1365** m e E: **777.899,2729** m, com azimute de **314°20'22"** e com ângulo interno de **187°08'02"** e distância de **6,38**m; deste segue até o ponto **BMO-P-6421** definido pelas coordenadas N: **7.445.642,7893** m e E: **777.894,8688** m, com azimute de **309°40'23"** e com ângulo interno de **184°40'00"** e distância de **5,72**m; deste segue até o ponto **BMO-P-6420** definido pelas coordenadas N: **7.445.647,3090** m e E: **777.888,5439** m, com azimute de **305°32'57"** e com ângulo interno de **184°07'25"** e distância de **7,77**m; deste segue até o ponto **BMO-P-6419** definido pelas coordenadas N: **7.445.653,7216** m e E: **777.878,0956** m, com azimute de **301°32'21"** e com ângulo interno de **184°00'36"** e distância de **12,26**m; deste segue até o ponto **BMO-P-6418** definido pelas coordenadas N: **7.445.657,5980** m e E: **777.869,9359** m, com azimute de **295°24'40"** e com ângulo interno de **186°07'41"** e distância de **9,03**m; deste segue até o ponto **BMO-P-6417** definido pelas coordenadas N: **7.445.659,8059** m e E: **777.863,7675** m, com azimute de **289°41'39"** e com ângulo interno de **185°43'01"** e distância de **6,55**m; deste

Assinado por 1 pessoa: DIANDRA COSTA
Documento assinado digitalmente/eletronicamente. Confira as assinaturas no link: https://bofete.flowdocs.com.br/public/assinaturas/D0EF00B3B1114AA9A9468EBAC9602177

segue até o ponto **BMO-P-6416** definido pelas coordenadas N: **7.445.661,9384** m e E: **777.856,6862** m, com azimute de **286°45'34"** e com ângulo interno de **182°56'05"** e distância de **7,40**m; deste segue até o ponto **BMO-P-6415** definido pelas coordenadas N: **7.445.667,0895** m e E: **777.842,8818** m, com azimute de **290°27'47"** e com ângulo interno de **176°17'47"** e distância de **14,73**m; deste segue até o ponto **BMO-P-6414** definido pelas coordenadas N: **7.445.696,3756** m e E: **777.794,2629** m, com azimute de **301°03'47"** e com ângulo interno de **169°24'00"** e distância de **56,76**m; deste segue até o ponto **BMO-P-6413** definido pelas coordenadas N: **7.445.713,1748** m e E: **777.768,2274** m, com azimute de **302°49'54"** e com ângulo interno de **178°13'53"** e distância de **30,98**m; deste segue até o ponto **BMO-P-6412** definido pelas coordenadas N: **7.445.726,8660** m e E: **777.745,4382** m, com azimute de **300°59'47"** e com ângulo interno de **181°50'07"** e distância de **26,59**m; deste segue até o ponto **BMO-P-6411** definido pelas coordenadas N: **7.445.752,3886** m e E: **777.761,9197** m, com azimute de **32°51'10"** e com ângulo interno de **88°08'38"** e distância de **30,38**m; deste segue até o ponto **BMO-P-6410** definido pelas coordenadas N: **7.445.766,7847** m e E: **777.770,8174** m, com azimute de **31°43'08"** e com ângulo interno de **181°08'02"** e distância de **16,92**m; deste segue até o ponto **BMO-P-6409** definido pelas coordenadas N: **7.445.814,5989** m e E: **777.800,3880** m, com azimute de **31°44'05"** e com ângulo interno de **179°59'03"** e distância de **56,22**m; deste segue até o ponto **BMO-P-6408** definido pelas coordenadas N: **7.445.821,5627** m e E: **777.805,0177** m, com azimute de **33°37'01"** e com ângulo interno de **178°07'04"** e distância de **8,36**m; deste segue até o ponto **BMO-P-6407** definido pelas coordenadas N: **7.445.867,1583** m e E: **777.833,0376** m, com azimute de **31°34'19"** e com ângulo interno de **182°02'41"** e distância de **53,52**m; deste segue até o ponto **BMO-P-6406** definido pelas coordenadas N: **7.445.907,3904** m e E: **777.858,1097** m, com azimute de **31°55'50"** e com ângulo interno de **179°38'29"** e distância de **47,41**m; deste segue até o ponto **102-15** definido pelas coordenadas N: **7.445.971,6937** m e E: **777.896,6280** m, com azimute de **30°55'19"** e com ângulo interno de **181°00'31"** e distância de **74,96**m; agora confrontando com **Lote "Sitio Santo Antonio" Matricula:19.099 Parcela 2**; deste segue até o ponto **BMO-P-6405** definido pelas coordenadas N: **7.446.080,5686** m e E: **777.961,8457** m, com azimute de **30°55'20"** e com ângulo interno de **179°59'59"** e distância de **126,91**m; deste segue até o ponto **BMO-P-6404** definido pelas coordenadas N: **7.446.114,3885** m e E: **777.970,8196** m, com azimute de **14°51'39"** e com ângulo interno de **196°03'41"** e distância de **34,99**m; deste segue até o ponto **BMO-P-6403** definido pelas coordenadas N: **7.446.180,4935** m e E: **777.985,2070** m, com azimute de **12°16'43"** e com ângulo interno de **182°34'56"** e distância de **67,65**m; deste segue até o ponto **98-19B** definido pelas coordenadas N: **7.446.233,2776** m e E: **777.995,8645** m, com azimute de **11°24'54"** e com ângulo interno de **180°51'49"** e distância de **53,85**m; deste segue até o ponto **BMO-P-6402** definido pelas coordenadas N: **7.446.263,1488** m e E: **778.001,8957** m, com azimute de **11°24'54"** e com ângulo interno de **180°00'00"** e distância de **30,47**m; deste segue até o ponto **BMO-P-6401** definido pelas coordenadas N: **7.446.270,6631** m e E: **778.003,4025** m, com azimute de **11°20'20"** e com ângulo interno de **180°04'34"** e distância de **7,66**m; .O perímetro acima descrito encerra uma área de **1.254.239,75 m2**.

Assinado por 1 pessoa: DIANDRA COSTA
Documento assinado digitalmente/eletronicamente. Confira as assinaturas no link: https://bofete.flowdocs.com.br/public/assinaturas/D0EF00B3B1114AA9A9468EBAC9602177

.....
.....

M E M O R I A L D E S C R I T I V O

Quadra: **A**
Lote: **60**
Área: **19.575,03 metros2**

Descrição Perimétrica

Para quem da **ESTRADA MUNICIPAL - I** olha para o lote **60** inicia-se a descrição no **vértices 60-07** definido pelas coordenadas (EX: **779.180,8815 metros** NY: **7.446.108,3484 metros**), daí deflete à direita e segue até o **vértices BMO-M-6220** no rumo de **72°29'51" SE** no ângulo interno de **137°34'06"** com azimute de **107°30'09"** e com uma distância de **0,79** metros de frente até a coordenada (EX: **779.181,6382 metros** NY: **7.446.108,1097 metros**) confrontando com **"Sitio Vira Copos" Matricula:11.138 Parcela 1,** daí deflete à direita e segue até o **vértices BMO-M-6232** no rumo de **30°03'58" SE** no ângulo interno de **165°24'18"** com azimute de **149°56'02"** e com uma distância de **117,98** metros do lado esquerdo até a coordenada (EX: **779.240,7477 metros** NY: **7.446.006,0009 metros**), daí deflete à direita e segue até o **vértices BMO-M-6231** no rumo de **15°28'15" SE** no ângulo interno de **174°36'42"** com azimute de **164°31'45"** e com uma distância de **64,83** metros ao fundo até a coordenada (EX: **779.258,0400 metros** NY: **7.445.943,5233 metros**), daí deflete à esquerda e segue até o **vértices BMO-M-6230** no rumo de **10°04'57" SE** no ângulo interno de **182°16'28"** com azimute de **169°55'03"** e com uma distância de **50,51** metros do lado direito até a coordenada (EX: **779.266,8826 metros** NY: **7.445.893,7933 metros**), daí deflete à direita e segue até o **vértices 61-02** no rumo de **12°21'25" SE** no ângulo interno de **71°28'30"** com azimute de **167°38'35"** e com uma distância de **36,57** metros até a coordenada (EX: **779.274,7090 metros** NY: **7.445.858,0686 metros**) confrontando com **61,** daí deflete à direita e segue até o **vértices 61-01** no rumo de **83°49'55" NW** no ângulo interno de **90°54'47"** com azimute de **276°10'05"** e com uma distância de **128,92** metros até a coordenada (EX: **779.146,5400 metros** NY: **7.445.871,9200 metros**) confrontando com **RUA CANARIO,** daí deflete à esquerda e segue até o **vértices 60-02** no rumo de **5°15'18" NE** no ângulo interno de **180°01'22"** com azimute de **5°15'18"** e com uma distância de **61,58** metros até a coordenada (EX: **779.152,1800 metros** NY: **7.445.933,2400 metros**), daí deflete à direita e segue até o **vértices 60-03** no rumo de **5°13'57" NE** no ângulo interno de **179°36'01"** com azimute de **5°13'57"** e com uma distância de **54,61** metros até a coordenada (EX: **779.157,1600 metros** NY: **7.445.987,6200 metros**), daí deflete à direita e segue até o **vértices 60-04** no rumo de **5°37'55" NE** no ângulo interno de **179°56'23"** com azimute de **5°37'55"** e com uma distância de **58,08** metros até a coordenada (EX: **779.162,8600 metros** NY:

Assinado por 1 pessoa: DIANDRA COSTA
Documento assinado digitalmente/eletronicamente. Confira as assinaturas no link: https://bofete.flowdocs.com.br/public/assinaturas/D0EF00B3B1114AA9A9468EBAC9602177

7.446.045,4200 metros), daí deflete à direita e segue até o **vértices 60-05** no rumo de **5°41'32" NE** no ângulo interno de **160°57'11"** com azimute de **5°41'32"** e com uma distância de **34,28** metros até a coordenada (EX: **779.166,2600 metros** NY: **7.446.079,5300 metros**), daí deflete à direita e segue até o **vértices 60-06** no rumo de **24°44'21" NE** no ângulo interno de **175°31'40"** com azimute de **24°44'21"** e com uma distância de **16,70** metros até a coordenada (EX: **779.173,2500 metros** NY: **7.446.094,7000 metros**) no rumo de **29°12'42" NE** no ângulo interno de **101°42'33"** com azimute de **29°12'42"** e com uma distância de **15,64** metros até a coordenada (EX: **779.180,8815 metros** NY: **7.446.108,3484 metros**) confrontando com **ESTRADA MUNICIPAL - I**. O perímetro acima descrito encerra uma área de **19.575,03 metros2**.

Quadra: **A**
Lote: **61**
Área: **22.798,30 metros2**

Descrição Perimétrica

Para quem dá **VIELA - 1** olha para o lote **61** inicia-se a descrição no **vértices 62-01** definido pelas coordenadas (EX: **779.153,0875 metros** NY: **7.445.832,4163 metros**), daí deflete à direita e segue até o **vértices 61-19A** no rumo de **9°24'39" NW** no ângulo interno de**180°00'00"** com azimute de **350°35'21"** e com uma distância de **8,65** metros de frente até a coordenada (EX: **779.151,6739 metros** NY: **7.445.840,9453 metros**), daí deflete à direita e segue até o **vértices 61-01** no rumo de **9°24'39" NW** no ângulo interno de **74°25'16"** com azimute de **350°35'21"** e com uma distância de **31,40** metros do lado esquerdo até a coordenada (EX: **779.146,5400 metros** NY: **7.445.871,9200 metros**) confrontando com **60,** daí deflete à direita e segue até o **vértices 61-02** no rumo de **83°49'55" SE** no ângulo interno de **108°31'30"** com azimute de **96°10'05"** e com uma distância de **128,92** metros ao fundo até a coordenada (EX: **779.274,7090 metros** NY: **7.445.858,0686 metros**) confrontando com **"Sitio Vira Copos" Matricula:11.138 Parcela 1,** daí deflete à direita e segue até o **vértices BMO-M-6229** no rumo de **12°21'25" SE** no ângulo interno de **171°47'15"** com azimute de **167°38'35"** e com uma distância de **1,08** metros do lado direito até a coordenada (EX: **779.274,9411 metros** NY: **7.445.857,0092 metros**), daí deflete à esquerda e segue até o **vértices BMO-M-6228** no rumo de **4°08'40" SE** no ângulo interno de **273°36'23"** com azimute de **175°51'20"** e com uma distância de **65,18** metros até a coordenada (EX: **779.279,6519 metros** NY: **7.445.791,9957 metros**), daí deflete à esquerda e segue até o **vértices BMO-M-6227** no rumo de **82°14'58" NE** no ângulo interno de **202°38'17"** com azimute de **82°14'58"** e com uma distância de **143,93** metros até a coordenada (EX: **779.422,2650 metros** NY: **7.445.811,4062 metros**), daí deflete à direita e segue até o **vértices BMO-M-6226** no rumo de **59°36'41" NE** no ângulo interno de **154°11'42"** com azimute de **59°36'41"** e com uma distância de **39,93** metros até a coordenada (EX: **779.456,7091 metros** NY: **7.445.831,6052 metros**), daí deflete à esquerda e segue até o **vértices BMO-M-6225** no rumo de **85°24'59" NE** no ângulo

Assinado por 1 pessoa: DIANDRA COSTA
Documento assinado digitalmente/eletronicamente. Confira as assinaturas no link: https://bofete.flowdocs.com.br/public/assinaturas/D0EF00B3B1114AA9A9468EBAC9602177

interno de **207°02'05"** com azimute de **85°24'59"** e com uma distância de **26,24** metros até a coordenada (EX: **779.482,8681 metros** NY: **7.445.833,7023 metros**), daí deflete à esquerda e segue até o **vértices BMO-V-6679** no rumo de **58°22'54" NE** no ângulo interno de **180°04'49"** com azimute de **58°22'54"** e com uma distância de **33,57** metros até a coordenada (EX: **779.511,4536 metros** NY: **7.445.851,3009 metros**), daí deflete à direita e segue até o **vértices BMO-M-6224** no rumo de **58°18'04" NE** no ângulo interno de **148°39'23"** com azimute de **58°18'04"** e com uma distância de **22,86** metros até a coordenada (EX: **779.530,9048 metros** NY: **7.445.863,3137 metros**), daí deflete à direita e segue até o **vértices 61-10** no rumo de **89°38'42" NE** no ângulo interno de **51°16'40"** com azimute de **89°38'42"** e com uma distância de **12,36** metros até a coordenada (EX: **779.543,2684 metros** NY: **7.445.863,3904 metros**) confrontando com **Lote "Recando do Vale Verde ",** daí deflete à direita e segue até o **vértices 61-11** no rumo de **38°22'02" SW** no ângulo interno de **176°43'55"** com azimute de **218°22'02"** e com uma distância de **31,48** metros até a coordenada (EX: **779.523,7300 metros** NY: **7.445.838,7100 metros**), daí deflete à esquerda e segue até o **vértices 61-12** no rumo de **41°38'07" SW** no ângulo interno de **192°10'40"** com azimute de **221°38'07"** e com uma distância de **27,71** metros até a coordenada (EX: **779.505,3200 metros** NY: **7.445.818,0000 metros**), daí deflete à direita e segue até o **vértices 61-13** no rumo de **29°27'27" SW** no ângulo interno de **158°16'12"** com azimute de **209°27'27"** e com uma distância de **28,45** metros até a coordenada (EX: **779.491,3300 metros** NY: **7.445.793,2300 metros**), daí deflete à esquerda e segue até o **vértices 61-14** no rumo de **51°11'16" SW** no ângulo interno de **230°16'55"** com azimute de **231°11'16"** e com uma distância de **53,40** metros até a coordenada (EX: **779.449,7200 metros** NY: **7.445.759,7600 metros**), daí deflete à direita e segue até o **vértices 61-15** no rumo de **0°54'20" SW** no ângulo interno de **112°28'01"** com azimute de **180°54'20"** e com uma distância de **19,61** metros até a coordenada (EX: **779.449,4100 metros** NY: **7.445.740,1500 metros**) confrontando com **Lote 41 - Loteamento Gigante, Matricula 12.787, Propriedade Paz empreendimentos imobiliários Ltda**; daí deflete à esquerda e segue até o **vértices 61-15A** no rumo de **68°26'20" SW** no ângulo interno de **185°53'06"** com azimute de **248°26'20"** e com uma distância de **22,93** metros até a coordenada (EX: **779.428,0859 metros** NY: **7.445.731,7239 metros**), daí deflete à direita e segue até o **vértices 61-17** no rumo de **62°33'14" SW** no ângulo interno de **139°01'53"** com azimute de **242°33'14"** e com uma distância de **10,94** metros até a coordenada (EX: **779.418,3774 metros** NY: **7.445.726,6815 metros**) confrontando com **Lote 62,** daí deflete à direita e segue até o **vértices 62-02** no rumo de **76°28'39" NW** no ângulo interno de **164°02'23"** com azimute de **283°31'21"** e com uma distância de **140,10** metros até a coordenada (EX: **779.282,1630 metros** NY: **7.445.759,4404 metros**) no rumo de **60°31'02" NW** no ângulo interno de **128°53'37"** com azimute de **299°28'58"** e com uma distância de **148,28** metros até a coordenada (EX: **779.153,0875 metros** NY: **7.445.832,4163 metros**) confrontando com **VIELA - 1**. O perímetro acima descrito encerra uma área de **22.798,30 metros2**.

Lote: **Faixa de Servidão CTEEP - Lote 61**
Área: **5.139,68 metros2**

Assinado por 1 pessoa: DIANDRA COSTA
Documento assinado digitalmente/eletronicamente. Confira as assinaturas no link: https://bofete.flowdocs.com.br/public/assinaturas/D0EF00B3B1114AA9A9468EBAC9602177

Descrição Perimétrica

Inicia-se no vértices **61-19A** definido pelas coordenadas N: **7.445.840,9453** m e E: **779.151,6739** m, confrontando com **Remanescente Lote 61**, agora confrontando com **Remanescente Lote 61**; deste segue até o vértices **61-15A** definido pelas coordenadas N: **7.445.731,7239** m e E: **779.428,0859** m, com azimute de **111°33'39"** e com ângulo interno de **59°01'42"** e distância de **297,21**m; agora confrontando com **Lote 41 Loteamento Gigante 1; Matrícula: 12,787. Proprietário: Paz – Empreendimentos Imobiliários Ltda**; deste segue até o vértices **61-17** definido pelas coordenadas N: **7.445.726,6815** m e E: **779.418,3774** m, com azimute de **242°33'14"** e com ângulo interno de **49°00'25"** e distância de **10,94**m; agora confrontando com **Lote 62**; deste segue até o vértices **62-02** definido pelas coordenadas N: **7.445.759,4404** m e E: **779.282,1630** m, com azimute de **283°31'21"** e com ângulo interno de **139°01'53"** e distância de **140,10**m; agora confrontando com **VIELA - 1**; deste segue até o vértices **62-01** definido pelas coordenadas N: **7.445.832,4163** m e E: **779.153,0875** m, com azimute de **299°28'58"** e com ângulo interno de **164°02'23"** e distância de **148,28**m; agora confrontando com **VIELA - 1**; deste segue até o vértices **61-19A** definido pelas coordenadas N: **7.445.840,9453** m e E: **779.151,6739** m, com azimute de **350°35'21"** e com ângulo interno de **128°53'37"** e distância de **8,65**m; .O perímetro acima descrito encerra uma área de **5.139,68 m2**.

Lote: **Faixa de APP - Lote 61**
Área: **5.289,82 metros2**

Descrição Perimétrica

Inicia-se no vértices **AP-95** definido pelas coordenadas N: **7.445.736,6961** m e E: **779.376,7357** m, confrontando com **Remanescente Lote 61**, agora confrontando com **Remanescente Lote 61**; deste segue até o vértices **AP-96** definido pelas coordenadas N: **7.445.752,4123** m e E: **779.402,9525** m, com azimute de **59°03'31"** e com ângulo interno de **44°27'50"** e distância de **30,57**m; deste segue até o vértices **AP-97** definido pelas coordenadas N: **7.445.760,6796** m e E: **779.419,7308** m, com azimute de **63°46'08"** e com ângulo interno de **175°17'23"** e distância de **18,70**m; deste segue até o vértices **AP-98** definido pelas coordenadas N: **7.445.774,3116** m e E: **779.419,9462** m, com azimute de **0°54'20"** e com ângulo interno de **242°51'48"** e distância de **13,63**m; deste segue até o vértices **AP-99** definido pelas coordenadas N: **7.445.812,9971** m e E: **779.468,0401** m, com azimute de **51°11'16"** e com ângulo interno de **129°43'04"** e distância de **61,72**m; deste segue até o vértices **AP-100** definido pelas coordenadas N: **7.445.833,4392** m e E:

Assinado por 1 pessoa: DIANDRA COSTA
Documento assinado digitalmente/eletronicamente. Confira as assinaturas no link: https://bofete.flowdocs.com.br/public/assinaturas/D0EF00B3B1114AA9A9468EBAC9602177

779.479,5857 m, com azimute de **29°27'27"** e com ângulo interno de **201°43'49"** e distância de **23,48**m; agora confrontando com **"Sitio Vira Copos" Matricula:11.138 Parcela 1**; deste segue até o vértices **BMO-M-6225** definido pelas coordenadas N: **7.445.833,7023** m e E: **779.482,8681** m, com azimute de **85°24'59"** e com ângulo interno de **124°02'28"** e distância de **3,29**m; deste segue até o vértices **BMO-V-6679** definido pelas coordenadas N: **7.445.851,3009** m e E: **779.511,4536** m, com azimute de **58°22'54"** e com ângulo interno de **207°02'06"** e distância de **33,57**m; deste segue até o vértices **BMO-M-6224** definido pelas coordenadas N: **7.445.863,3137** m e E: **779.530,9048** m, com azimute de **58°18'04"** e com ângulo interno de **180°04'49"** e distância de **22,86**m; deste segue até o vértices **61-10** definido pelas coordenadas N: **7.445.863,3904** m e E: **779.543,2684** m, com azimute de **89°38'42"** e com ângulo interno de **148°39'23"** e distância de **12,36**m; agora confrontando com **"Recando do Vale Verde " Francisco Carlos Ricci, Matricula nº 11099**; deste segue até o vértices **61-11** definido pelas coordenadas N: **7.445.838,7100** m e E: **779.523,7300** m, com azimute de **218°22'02"** e com ângulo interno de **51°16'40"** e distância de **31,48**m; deste segue até o vértices **61-12** definido pelas coordenadas N: **7.445.818,0000** m e E: **779.505,3200** m, com azimute de **221°38'07"** e com ângulo interno de **176°43'55"** e distância de **27,71**m; deste segue até o vértices **61-13** definido pelas coordenadas N: **7.445.793,2300** m e E: **779.491,3300** m, com azimute de **209°27'27"** e com ângulo interno de **192°10'40"** e distância de **28,45**m; deste segue até o vértices **61-14** definido pelas coordenadas N: **7.445.759,7600** m e E: **779.449,7200** m, com azimute de **231°11'16"** e com ângulo interno de **158°16'12"** e distância de **53,40**m; deste segue até o vértices **61-15** definido pelas coordenadas N: **7.445.740,1500** m e E: **779.449,4100** m, com azimute de **180°54'20"** e com ângulo interno de **230°16'55"** e distância de **19,61**m; agora confrontando com **Lote 41 - Loteamento Gigante, Matricula 12.787, Propriedade Paz Empreendimentos Imobiliários Ltda;1**; deste segue até o vértices **61-15A** definido pelas coordenadas N: **7.445.731,7239** m e E: **779.428,0859** m, com azimute de **248°26'20"** e com ângulo interno de **112°28'01"** e distância de **22,93**m; agora confrontando com **LOTE 41 Loteamento Gigante 1**; deste segue até o vértices **61-17** definido pelas coordenadas N: **7.445.726,6815** m e E: **779.418,3774** m, com azimute de **242°33'14"** e com ângulo interno de **185°53'06"** e distância de **10,94**m; agora confrontando com **Lote 62**; deste segue até o vértices **AP-95** definido pelas coordenadas N: **7.445.736,6961** m e E: **779.376,7357** m, com azimute de **283°31'21"** e com ângulo interno de **139°01'53"** e distância de **42,83**m; .O perímetro acima descrito encerra uma área de **5.289,82 m2**.

Quadra: **A**
Lote: **62**
Área: **12.248,38 metros2**

Descrição Perimétrica

Assinado por 1 pessoa: DIANDRA COSTA
Documento assinado digitalmente/eletronicamente. Confira as assinaturas no link: https://bofete.flowdocs.com.br/public/assinaturas/D0EF00B3B1114AA9A9468EBAC9602177

Para quem dá **VIELA - 1** olha para o lote **62** inicia-se a descrição no **vértices 62-07** definido pelas coordenadas (EX: **779.160,9749 metros** NY: **7.445.807,6004 metros**), daí deflete à direita e segue até o **vértices 62-08** no rumo de **42°03'05" NW** no ângulo interno de **147°21'34"** com azimute de **317°56'55"** e com uma distância de **6,90** metros de frente até a coordenada (EX: **779.156,3510 metros** NY: **7.445.812,7265 metros**), daí deflete à direita e segue até o **vértices 62-01** no rumo de **9°24'39" NW** no ângulo interno de **51°06'23"** com azimute de **350°35'21"** e com uma distância de **19,96** metros do lado esquerdo até a coordenada (EX: **779.153,0875 metros** NY: **7.445.832,4163 metros**) confrontando com **Lote 61,** daí deflete à esquerda e segue até o **vértices 62-02** no rumo de **60°31'02" SE** no ângulo interno de **195°57'37"** com azimute de **119°28'58"** e com uma distância de **148,28** metros ao fundo até a coordenada (EX: **779.282,1630 metros** NY: **7.445.759,4404 metros**), daí deflete à direita e segue até o **vértices 61-17** no rumo de **76°28'39" SE** no ângulo interno de **44°27'50"** com azimute de **103°31'21"** e com uma distância de **140,10** metros do lado direito até a coordenada (EX: **779.418,3774 metros** NY: **7.445.726,6815 metros**) confrontando com **Lote 41 - Loteamento Gigante, Matricula 12.787, Propriedade Paz Empreendimentos Imobiliários Ltda;** daí deflete à esquerda e segue até o **vértices 62-04** no rumo de **59°03'31" SW** no ângulo interno de **189°49'20"** com azimute de **239°03'31"** e com uma distância de **41,59** metros até a coordenada (EX: **779.382,7100 metros** NY: **7.445.705,3000 metros**), daí deflete à direita e segue até o **vértices 62-05** no rumo de **49°14'11" SW** no ângulo interno de **174°45'36"** com azimute de **229°14'11"** e com uma distância de **55,52** metros até a coordenada (EX: **779.340,6600 metros** NY: **7.445.669,0500 metros**), daí deflete à direita e segue até o **vértices 63-10** no rumo de **54°28'35" SW** no ângulo interno de **102°41'28"** com azimute de **234°28'35"** e com uma distância de **16,83** metros até a coordenada (EX: **779.326,9601 metros** NY: **7.445.659,2694 metros**) confrontando com **Lote 63** no rumo de **48°12'53" NW** no ângulo interno de **173°50'12"** com azimute de **311°47'07"** e com uma distância de **222,61** metros até a coordenada (EX: **779.160,9749 metros** NY: **7.445.807,6004 metros**) confrontando com **VIELA - 1**. O perímetro acima descrito encerra uma área de **12.248,38 metros2**.

Lote: **Faixa de Servidão CTEEP - Lote 62**
Área: **8.969,62 metros2**

Descrição Perimétrica

Inicia-se no vértices **61-19** definido pelas coordenadas N: **7.445.832,4163** m e E: **779.153,0875** m, confrontando com **Lote 61**, agora confrontando com **Lote 61**; deste segue até o vértices **62-02** definido pelas coordenadas N: **7.445.759,4404** m e E: **779.282,1630** m, com azimute de **119°28'58"** e com ângulo interno de **51°06'23"** e distância de **148,28**m; agora confrontando com **F**; deste segue até o vértices **61-17** definido pelas coordenadas N: **7.445.726,6815** m e E: **779.418,3774** m, com azimute de **103°31'21"** e com ângulo interno de **195°57'37"** e distância de **140,10**m; agora confrontando com **Lote 41 Loteamento Gigante 1; Matrícula: 12,787, Proprietário: Paz – Empreendimentos Imobiliários**

Assinado por 1 pessoa: DIANDRA COSTA
Documento assinado digitalmente/eletronicamente. Confira as assinaturas no link: https://bofete.flowdocs.com.br/public/assinaturas/D0EF00B3B1114AA9A9468EBAC9602177

Ltda; deste segue até o vértices **62-04** definido pelas coordenadas N: **7.445.705,3000** m e E: **779.382,7100** m, com azimute de **239°03'31"** e com ângulo interno de **44°27'50"** e distância de **41,59**m; deste segue até o vértices **62-04A** definido pelas coordenadas N: **7.445.691,4759** m e E: **779.366,6741** m, com azimute de **229°14'11"** e com ângulo interno de **189°49'20"** e distância de **21,17**m; agora confrontando com **Remanescente Lote 62**; deste segue até o vértices **0** definido pelas coordenadas N: **7.445.745,1361** m e E: **779.230,8736** m, com azimute de **291°33'39"** e com ângulo interno de **117°40'32"** e distância de **146,02**m; deste segue até o vértices **62-07** definido pelas coordenadas N: **7.445.807,6004** m e E: **779.160,9749** m, com azimute de **311°47'07"** e com ângulo interno de **159°46'33"** e distância de **93,74**m; agora confrontando com **VIELA - 1**; deste segue até o vértices **62-08** definido pelas coordenadas N: **7.445.812,7265** m e E: **779.156,3510** m, com azimute de **317°56'55"** e com ângulo interno de **173°50'12"** e distância de **6,90**m; deste segue até o vértices **61-19** definido pelas coordenadas N: **7.445.832,4163** m e E: **779.153,0875** m, com azimute de **350°35'21"** e com ângulo interno de **147°21'34"** e distância de **19,96**m; .O perímetro acima descrito encerra uma área de **8.969,62 m2**.

Lote: **Faixa de APP - Lote 62**
Área: **3.260,1077 metros2**

Descrição Perimétrica

Inicia-se no vértices **AP-93** definido pelas coordenadas N: **7.445.681,565** m e E: **779.302,011** m, confrontando com **Remanescente Lote 62**, agora confrontando com **Remanescente Lote 62**; deste segue até o vértices **AP-94** definido pelas coordenadas N: **7.445.729,705** m e E: **779.365,074** m, com azimute de **52°38'33"** e com ângulo interno de **79°08'32"** e distância de **79,34**m; deste segue até o vértices **AP-95** definido pelas coordenadas N: **7.445.736,696** m e E: **779.376,736** m, com azimute de **59°03'31"** e com ângulo interno de **173°35'03"** e distância de **13,60**m; agora confrontando com **Lote 61**; deste segue até o vértices **61-17** definido pelas coordenadas N: **7.445.726,682** m e E: **779.418,377** m, com azimute de **103°31'21"** e com ângulo interno de **135°32'10"** e distância de **42,83**m; agora confrontando com **Lote 41 Loteamento Gigante 1; Matrícula: 12,787. Proprietário: Paz – Empreendimentos Imobiliários Ltda**; deste segue até o vértices **62-04** definido pelas coordenadas N: **7.445.705,300** m e E: **779.382,710** m, com azimute de **239°03'31"** e com ângulo interno de **44°27'50"** e distância de **41,59**m; deste segue até o vértices **62-04A** definido pelas coordenadas N: **7.445.691,476** m e E: **779.366,674** m, com azimute de **229°14'11"** e com ângulo interno de **189°49'20"** e

Assinado por 1 pessoa: DIANDRA COSTA
Documento assinado digitalmente/eletronicamente. Confira as assinaturas no link: https://bofete.flowdocs.com.br/public/assinaturas/D0EF00B3B1114AA9A9468EBAC9602177

distância de **21,17**m; agora confrontando com **Remanescente Lote 62**; deste segue até o vértices **62-05** definido pelas coordenadas N: **7.445.669,050** m e E: **779.340,660** m, com azimute de **229°14'11"** e com ângulo interno de **180°00'00"** e distância de **34,35**m; deste segue até o vértices **63-10** definido pelas coordenadas N: **7.445.659,270** m e E: **779.326,960** m, com azimute de **234°28'35"** e com ângulo interno de **174°45'36"** e distância de **16,83**m; agora confrontando com **Lote 63**; deste segue até o vértices **AP-93** definido pelas coordenadas N: **7.445.681,565** m e E: **779.302,011** m, com azimute de **311°47'06"** e com ângulo interno de **102°41'29"** e distância de **33,46**m; .O perímetro acima descrito encerra uma área de **3.260,1077 m2**.

Quadra: **A**
Lote: **63**
Área: **20.700,78 metros2**

Descrição Perimétrica

Para quem da **RUA CANARIO** olha para o lote **63** inicia-se a descrição no **vértices 63-01** definido pelas coordenadas (EX: **779.080,9001 metros** NY: **7.445.859,6900 metros**), daí deflete à esquerda e segue até o **vértices 63-01A** no rumo de **79°47'01" NE** no ângulo interno de **180°00'00"** com azimute de **79°47'01"** e com uma distância de **16,29** metros de frente até a coordenada (EX: **779.096,9282 metros** NY: **7.445.862,5786 metros**), daí deflete à esquerda e segue até o **vértices 63-02** no rumo de **79°47'01" NE** no ângulo interno de **180°52'15"** com azimute de **79°47'01"** e com uma distância de **14,44** metros do lado esquerdo até a coordenada (EX: **779.111,1401 metros** NY: **7.445.865,1400 metros**), daí deflete à direita e segue até o **vértices 63-03** no rumo de **78°54'46" NE** no ângulo interno de **179°29'32"** com azimute de **78°54'46"** e com uma distância de **18,67** metros ao fundo até a coordenada (EX: **779.129,4601 metros** NY: **7.445.868,7300 metros**), daí deflete à direita e segue até o **vértices 63-04** no rumo de **79°25'14" NE** no ângulo interno de **88°49'53"** com azimute de **79°25'14"** e com uma distância de **11,37** metros do lado direito até a coordenada (EX: **779.140,6408 metros** NY: **7.445.870,8182 metros**) confrontando com **VIELA - 1,** daí deflete à direita e segue até o **vértices 63-05** no rumo de **9°24'39" SE** no ângulo interno de **147°52'46"** com azimute de **170°35'21"** e com uma distância de **59,82** metros até a coordenada (EX: **779.150,4221 metros** NY: **7.445.811,8035 metros**), daí deflete à esquerda e segue até o **vértices 63-06** no rumo de **22°42'35" SW** no ângulo interno de **242°52'26"** com azimute de **202°42'35"** e com uma distância de **7,14** metros até a coordenada (EX: **779.147,6643 metros** NY: **7.445.805,2140 metros**), daí deflete à esquerda e segue até o **vértices 63-07** no rumo de **40°09'52" SE** no ângulo interno de **240°51'08"** com azimute de **139°50'08"** e com uma distância de **6,76** metros até a

Assinado por 1 pessoa: DIANDRA COSTA
Documento assinado digitalmente/eletronicamente. Confira as assinaturas no link: https://bofete.flowdocs.com.br/public/assinaturas/D0EF00B3B1114AA9A9468EBAC9602177

coordenada (EX: **779.152,0253 metros** NY: **7.445.800,0470 metros**), daí deflete à esquerda e segue até o **vértices 13** no rumo de **78°59'01" NE** no ângulo interno de **239°08'52"** com azimute de **78°59'01"** e com uma distância de **6,82** metros até a coordenada (EX: **779.158,7203 metros** NY: **7.445.801,3503 metros**), daí deflete à direita e segue até o **vértices 62-07** no rumo de **19°50'08" NE** no ângulo interno de **68°03'01"** com azimute de **19°50'08"** e com uma distância de **6,64** metros até a coordenada (EX: **779.160,9749 metros** NY: **7.445.807,6004 metros**) confrontando com **Lote 62,** daí deflete à direita e segue até o **vértices 63-10** no rumo de **48°12'53" SE** no ângulo interno de **77°18'32"** com azimute de **131°47'07"** e com uma distância de **222,61** metros até a coordenada (EX: **779.326,9601 metros** NY: **7.445.659,2694 metros**) confrontando com **Lote 41 - Loteamento Gigante, Matricula 12.787, Propriedade Paz Emprendimento Imobiliario Ltda;**daí deflete à direita e segue até o **vértices 63-11** no rumo de **54°28'35" SW** no ângulo interno de **143°57'34"** com azimute de **234°28'35"** e com uma distância de **54,16** metros até a coordenada (EX: **779.282,8801 metros** NY: **7.445.627,8000 metros**), daí deflete à esquerda e segue até o **vértices 63-12** no rumo de **89°28'59" NW** no ângulo interno de **205°30'36"** com azimute de **270°31'01"** e com uma distância de **29,92** metros até a coordenada (EX: **779.252,9601 metros** NY: **7.445.628,0700 metros**), daí deflete à direita e segue até o **vértices 64-04** no rumo de **65°00'26" SW** no ângulo interno de **93°31'33"** com azimute de **245°00'26"** e com uma distância de **40,67** metros até a coordenada (EX: **779.216,0950 metros** NY: **7.445.610,8851 metros**) confrontando com **Lote 64,** daí deflete à direita e segue até o **vértices 63-01B** no rumo de **28°31'07" NW** no ângulo interno de **180°00'00"** com azimute de **331°28'53"** e com uma distância de **203,03** metros até a coordenada (EX: **779.119,1599 metros** NY: **7.445.789,2787 metros**) no rumo de **28°31'07" NW** no ângulo interno de **71°41'51"** com azimute de **331°28'53"** e com uma distância de **80,13** metros até a coordenada (EX: **779.080,9000 metros** NY: **7.445.859,6901 metros**) confrontando com **RUA CANARIO**. O perímetro acima descrito encerra uma área de **20.700,78 metros2**.

Lote: **Faixa de Servidão CTEEP - Lote 63**
Área: **4.761,72 metros2**

Descrição Perimétrica

Inicia-se no vértices **63-01A** definido pelas coordenadas N: **7.445.862,5786** m e E: **779.096,9282** m, confrontando com **Remanescente Lote 63**, agora confrontando com **Remanescente Lote 63**; deste segue até o vértices **63-04A** definido pelas coordenadas N: **7.445.843,5169** m e E: **779.145,1658** m, com azimute de **111°33'44"** e com ângulo interno de **148°13'17"** e distância de **51,87**m; agora confrontando com **VIELA - 1**; deste segue até o vértices **63-05** definido pelas coordenadas N: **7.445.811,8035** m e E: **779.150,4221** m, com azimute de **170°35'21"** e com ângulo interno de **120°58'23"** e distância de **32,15**m; deste segue até o vértices **63-06** definido pelas coordenadas N: **7.445.805,2140** m e E: **779.147,6643** m, com azimute de **202°42'35"** e com ângulo interno de **147°52'46"** e

Assinado por 1 pessoa: DIANDRA COSTA
Documento assinado digitalmente/eletronicamente. Confira as assinaturas no link: https://bofete.flowdocs.com.br/public/assinaturas/D0EF00B3B1114AA9A9468EBAC9602177

distância de **7,14**m; deste segue até o vértices **63-07** definido pelas coordenadas N: **7.445.800,0470** m e E: **779.152,0253** m, com azimute de **139°50'08"** e com ângulo interno de **242°52'26"** e distância de **6,76**m; deste segue até o vértices **13** definido pelas coordenadas N: **7.445.801,3503** m e E: **779.158,7203** m, com azimute de **78°59'01"** e com ângulo interno de **240°51'08"** e distância de **6,82**m; deste segue até o vértices **62-07** definido pelas coordenadas N: **7.445.807,6004** m e E: **779.160,9749** m, com azimute de **19°50'08"** e com ângulo interno de **239°08'52"** e distância de **6,64**m; agora confrontando com **Lote 62**; deste segue até o vértices **63-09A** definido pelas coordenadas N: **7.445.745,1361** m e E: **779.230,8736** m, com azimute de **131°47'07"** e com ângulo interno de **68°03'01"** e distância de **93,74**m; agora confrontando com **Lote 63**; deste segue até o vértices **63-01B** definido pelas coordenadas N: **7.445.789,2787** m e E: **779.119,1599** m, com azimute de **291°33'39"** e com ângulo interno de **20°13'27"** e distância de **120,12**m; agora confrontando com **Lote 64**; deste segue até o vértices **63-01** definido pelas coordenadas N: **7.445.859,6900** m e E: **779.080,9000** m, com azimute de **331°28'53"** e com ângulo interno de **140°04'47"** e distância de **80,13**m; agora confrontando com **RUA CANARIO**; deste segue até o vértices **63-01A** definido pelas coordenadas N: **7.445.862,5786** m e E: **779.096,9282** m, com azimute de **79°47'01"** e com ângulo interno de **71°41'52"** e distância de **16,29**m; .O perímetro acima descrito encerra uma área de **4.761,72 m2**.

Lote: **Faixa de APP - Lote 63**
Área: **3.709,8720 metros2**

Descrição Perimétrica

Inicia-se no vértices **AP-90** definido pelas coordenadas N: **7.445.637,295** m e E: **779.201,744** m, confrontando com **Remanescente Lote 63**, agora confrontando com **Remanescente Lote 63**; deste segue até o vértices **AP-91** definido pelas coordenadas N: **7.445.653,237** m e E: **779.244,313** m, com azimute de **69°28'10"** e com ângulo interno de **82°00'43"** e distância de **45,46**m; deste segue até o vértices **AP-92** definido pelas coordenadas N: **7.445.667,804** m e E: **779.277,103** m, com azimute de **66°02'46"** e com ângulo interno de **183°25'23"** e distância de **35,88**m; deste segue até o vértices **AP-93** definido pelas coordenadas N: **7.445.681,565** m e E: **779.302,011** m, com azimute de **61°04'55"** e com ângulo interno de **184°57'51"** e distância de **28,46**m; agora confrontando com **Lote 62**; deste segue até o vértices **63-10** definido pelas coordenadas N: **7.445.659,270** m e E: **779.326,960** m, com azimute de **131°47'06"** e com ângulo interno de **109°17'50"** e distância de **33,46**m; agora confrontando com **Lote 41 - Loteamento Gigante, Matricula 12.787, Propriedade Paz Empreendimentos Imobiliários Ltda**; deste segue até o vértices **63-11** definido pelas coordenadas N: **7.445.627,800** m e E: **779.282,880** m, com azimute de **234°28'35"** e com ângulo interno de **77°18'31"** e distância de **54,16**m;

Assinado por 1 pessoa: DIANDRA COSTA
Documento assinado digitalmente/eletronicamente. Confira as assinaturas no link: https://bofete.flowdocs.com.br/public/assinaturas/D0EF00B3B1114AA9A9468EBAC9602177

deste segue até o vértices **63-12** definido pelas coordenadas N: **7.445.628,070** m e E: **779.252,960** m, com azimute de **270°31'01"** e com ângulo interno de **143°57'34"** e distância de **29,92**m; deste segue até o vértices **64-04** definido pelas coordenadas N: **7.445.610,885** m e E: **779.216,095** m, com azimute de **245°00'26"** e com ângulo interno de **205°30'36"** e distância de **40,67**m; agora confrontando com **Lote 64**; deste segue até o vértices **AP-90** definido pelas coordenadas N: **7.445.637,295** m e E: **779.201,744** m, com azimute de **331°28'53"** e com ângulo interno de **93°31'33"** e distância de **30,06**m; .O perímetro acima descrito encerra uma área de **3.709,8720 m2**.

Quadra: **A**
Lote: **64**
Área: **17.360,00 metros2**

Descrição Perimétrica

Para quem da **RUA CANARIO** olha para o lote **64** inicia-se a descrição no **vértices 65-03** definido pelas coordenadas (EX: **779.028,1900 metros** NY: **7.445.850,9400 metros**), daí deflete à esquerda e segue até o **vértices 64-02** no rumo de **80°34'52" NE** no ângulo interno de **180°01'26"** com azimute de **80°34'52"** e com uma distância de **39,05** metros de frente até a coordenada (EX: **779.066,7100 metros** NY: **7.445.857,3300 metros**), daí deflete à direita e segue até o **vértices 63-01** no rumo de **80°33'25" NE** no ângulo interno de **109°04'33"** com azimute de **80°33'25"** e com uma distância de **14,38** metros do lado esquerdo até a coordenada (EX: **779.080,9000 metros** NY: **7.445.859,6901 metros**) confrontando com **Lote 63,** daí deflete à esquerda e segue até o **vértices 63-01B** no rumo de **28°31'07" SE** no ângulo interno de **180°00'00"** com azimute de **151°28'53"** e com uma distância de **80,13** metros ao fundo até a coordenada (EX: **779.119,1599 metros** NY: **7.445.789,2787 metros**), daí deflete à direita e segue até o **vértices 64-04** no rumo de **28°31'07" SE** no ângulo interno de **86°28'27"** com azimute de **151°28'53"** e com uma distância de **203,03** metros do lado direito até a coordenada (EX: **779.216,0950 metros** NY: **7.445.610,8851 metros**) confrontando com **Lote 41 - Loteamento Gigante, Matricula 12.787, Propriedade Paz empreendimentos imobiliários Ltda**; daí deflete à direita e segue até o **vértices 64-05** no rumo de **65°00'26" SW** no ângulo interno de **151°02'34"** com azimute de **245°00'26"** e com uma distância de **38,38** metros até a coordenada (EX: **779.181,3102 metros** NY: **7.445.594,6700 metros**), daí deflete à direita e segue até o **vértices 64-06** no rumo de **86°02'08" NW** no ângulo interno de **171°12'10"** com azimute de **273°57'52"** e com uma distância de **33,70** metros até a coordenada (EX: **779.147,6901 metros** NY: **7.445.597,0000 metros**) confrontando com **Lote 40 - Loteamento Gigante, Matricula 12.786, Propriedade Paz Empreendimentos Imobiliários Ltda;** daí deflete à direita e segue até o **vértices 65-04** no rumo de **77°14'18" NW** no ângulo interno de **127°24'02"** com azimute de **282°45'42"** e com uma distância de **3,46** metros até a coordenada (EX: **779.144,3111 metros** NY: **7.445.597,7653 metros**) confrontando com **Lote 65,** daí deflete à esquerda e segue até o **vértices 65-03A** no rumo de **24°38'20" NW** no ângulo interno de **180°00'01"** com azimute de **335°21'40"** e com

Assinado por 1 pessoa: DIANDRA COSTA
Documento assinado digitalmente/eletronicamente. Confira as assinaturas no link: https://bofete.flowdocs.com.br/public/assinaturas/D0EF00B3B1114AA9A9468EBAC9602177

uma distância de **243,98** metros até a coordenada (EX: **779.042,5945 metros** NY: **7.445.819,5346 metros**) no rumo de **24°38'21" NW** no ângulo interno de **74°46'47"** com azimute de **335°21'39"** e com uma distância de **34,55** metros até a coordenada (EX: **779.028,1900 metros** NY: **7.445.850,9400 metros**) confrontando com **RUA CANARIO**. O perímetro acima descrito encerra uma área de **17.360,00 metros2**.

Lote: **Faixa de Servidão CTEEP - Lote 64**
Área: **3.007,34 metros2**

Descrição Perimétrica

Inicia-se no vértices **63-01** definido pelas coordenadas N: **7.445.859,6900** m e E: **779.080,9001** m, confrontando com **Lote 63**, agora confrontando com **Lote 63**; deste segue até o vértices **63-01B** definido pelas coordenadas N: **7.445.789,2787** m e E: **779.119,1599** m, com azimute de **151°28'53"** e com ângulo interno de **109°04'34"** e distância de **80,13**m; agora confrontando com **Remanescente Lote 64**; deste segue até o vértices **65-03A** definido pelas coordenadas N: **7.445.819,5346** m e E: **779.042,5945** m, com azimute de **291°33'44"** e com ângulo interno de **39°55'09"** e distância de **82,33**m; agora confrontando com **Lote 65**; deste segue até o vértices **65-03** definido pelas coordenadas N: **7.445.850,9400** m e E: **779.028,1900** m, com azimute de **335°21'39"** e com ângulo interno de **136°12'05"** e distância de **34,55**m; agora confrontando com **RUA CANARIO**; deste segue até o vértices **64-02** definido pelas coordenadas N: **7.445.857,3300** m e E: **779.066,7100** m, com azimute de **80°34'52"** e com ângulo interno de **74°46'47"** e distância de **39,05**m; agora confrontando com **RUA CANARIO**; deste segue até o vértices **63-01** definido pelas coordenadas N: **7.445.859,6900** m e E: **779.080,9001** m, com azimute de **80°33'27"** e com ângulo interno de **180°01'25"** e distância de **14,39**m; .O perímetro acima descrito encerra uma área de **3.007,34 m2**.

Lote: **Faixa de APP - Lote 64**
Área: **2.324,5731 metros2**

Descrição Perimétrica

Inicia-se no vértices **AP-88** definido pelas coordenadas N: **7.445.632,091** m e E: **779.128,567** m, confrontando com, deste segue até o vértices **AP-89** definido pelas coordenadas N: **7.445.625,134** m e E: **779.175,656** m, com azimute de **98°24'16"** e com ângulo interno de **56°57'23"** e distância de **47,60**m; deste segue até o vértices **AP-90** definido pelas coordenadas N: **7.445.637,295** m e E: **779.201,744** m, com azimute de

Assinado por 1 pessoa: DIANDRA COSTA
Documento assinado digitalmente/eletronicamente. Confira as assinaturas no link: https://bofete.flowdocs.com.br/public/assinaturas/D0EF00B3B1114AA9A9468EBAC9602177

65°00'26" e com ângulo interno de **213°23'50"** e distância de **28,78**m; deste segue até o vértices **64-04** definido pelas coordenadas N: **7.445.610,885** m e E: **779.216,095** m, com azimute de **151°28'53"** e com ângulo interno de **93°31'33"** e distância de **30,06**m; agora confrontando com **Lote 41, Matricula 12.787 , Propriedade Paz Empreendimentos Imobiliários Ltda;** deste segue até o vértices **64-05** definido pelas coordenadas N: **7.445.594,670** m e E: **779.181,310** m, com azimute de **245°00'23"** e com ângulo interno de **86°28'29"** e distância de **38,38**m; agora confrontando com **Lote 41, Matricula 12.787 , Propriedade Paz Empreendimentos Imobiliários Ltda;** deste segue até o vértices **64-06** definido pelas coordenadas N: **7.445.597,000** m e E: **779.147,690** m, com azimute de **273°57'52"** e com ângulo interno de **151°02'31"** e distância de **33,70**m; agora confrontando com **Lote 40, Matricula 12.786, Propriedade Paz Empreendimentos Imobiliários Ltda;** deste segue até o vértices **65-04** definido pelas coordenadas N: **7.445.597,765** m e E: **779.144,311** m, com azimute de **282°45'41"** e com ângulo interno de **171°12'12"** e distância de **3,46**m; agora confrontando com **Lote 65**; deste segue até o vértices **AP-88** definido pelas coordenadas N: **7.445.632,091** m e E: **779.128,567** m, com azimute de **335°21'39"** e com ângulo interno de **127°24'01"** e distância de **37,76**m; .O perímetro acima descrito encerra uma área de **2.324,5731 m2**.

Quadra: **A**
Lote: **65**
Área: **17.691,37 metros2**

Descrição Perimétrica

Para quem da **RUA CANARIO** olha para o lote **65** inicia-se a descrição no **vértices 66-02** definido pelas coordenadas (EX: **778.977,1000 metros** NY: **7.445.844,0500 metros**), daí deflete à direita e segue até o **vértices 65-02A** no rumo de **82°01'42" NE** no ângulo interno de **180°00'00"** com azimute de **82°01'42"** e com uma distância de **2,58** metros de frente até a coordenada (EX: **778.979,6518 metros** NY: **7.445.844,4073 metros**), daí deflete à direita e segue até o **vértices 65-02** no rumo de **82°01'42" NE** no ângulo interno de **179°00'47"** com azimute de **82°01'42"** e com uma distância de **33,76** metros do lado esquerdo até a coordenada (EX: **779.013,0900 metros** NY: **7.445.849,0900 metros**), daí deflete à direita e segue até o **vértices 65-03** no rumo de **83°00'54" NE** no ângulo interno de **107°39'16"** com azimute de **83°00'54"** e com uma distância de **15,21** metros ao fundo até a coordenada (EX: **779.028,1900 metros** NY: **7.445.850,9400 metros**) confrontando com **Lote 64,** daí deflete à direita e segue até o **vértices 65-03A** no rumo de **24°38'21" SE** no ângulo interno de **179°59'59"** com azimute de **155°21'39"** e com uma distância de **34,55** metros do lado direito até a coordenada (EX: **779.042,5945 metros** NY: **7.445.819,5346 metros**), daí deflete à direita e segue até o **vértices 65-04** no rumo de **24°38'21" SE** no ângulo interno de **52°35'58"** com azimute de **155°21'39"** e com uma distância de **243,98** metros até a coordenada (EX: **779.144,3113 metros** NY: **7.445.597,7653 metros**) confrontando com

Assinado por 1 pessoa: DIANDRA COSTA
Documento assinado digitalmente/eletronicamente. Confira as assinaturas no link: https://bofete.flowdocs.com.br/public/assinaturas/D0EF00B3B1114AA9A9468EBAC9602177

Lote 40 - Loteamento Gigante, Matricula 12.786, Propriedade Paz Empreendimentos Imobiliários Ltda; daí deflete à esquerda e segue até o **vértices 65-05** no rumo de **77°14'18" NW** no ângulo interno de **203°51'05"** com azimute de **282°45'42"** e com uma distância de **29,90** metros até a coordenada (EX: **779.115,1501 metros** NY: **7.445.604,3700 metros**), daí deflete à direita e segue até o **vértices 65-06** no rumo de **78°54'37" SW** no ângulo interno de **178°20'33"** com azimute de **258°54'37"** e com uma distância de **30,10** metros até a coordenada (EX: **779.085,6101 metros** NY: **7.445.598,5800 metros**), daí deflete à direita e segue até o **vértices 65-07** no rumo de **80°34'04" SW** no ângulo interno de **170°27'11"** com azimute de **260°34'04"** e com uma distância de **18,73** metros até a coordenada (EX: **779.067,1301 metros** NY: **7.445.595,5100 metros**), daí deflete à direita e segue até o **vértices 66-03** no rumo de **89°53'07" NW** no ângulo interno de **107°41'18"** com azimute de **270°06'53"** e com uma distância de **11,32** metros até a coordenada (EX: **779.055,8078 metros** NY: **7.445.595,5327 metros**) confrontando com **Lote 66** no rumo de **17°34'25" NW** no ângulo interno de **80°23'54"** com azimute de **342°25'35"** e com uma distância de **260,68** metros até a coordenada (EX: **778.977,1000 metros** NY: **7.445.844,0500 metros**) confrontando com **RUA CANARIO**. O perímetro acima descrito encerra uma área de **17.691,37 metros2**.

Lote: **Faixa de Servidão CTEEP - Lote 65**
Área: **813,66 metros2**

Descrição Perimétrica

Inicia-se no vértices **65-02A** definido pelas coordenadas N: **7.445.844,4073** m e E: **778.979,6518** m, confrontando com **RUA CANARIO**, agora confrontando com **RUA CANARIO**; deste segue até o vértices **65-02** definido pelas coordenadas N: **7.445.849,0900** m e E: **779.013,0900** m, com azimute de **82°01'42"** e com ângulo interno de **29°32'02"** e distância de **33,76**m; agora confrontando com **RUA CANARIO**; deste segue até o vértices **65-03** definido pelas coordenadas N: **7.445.850,9400** m e E: **779.028,1900** m, com azimute de **83°00'54"** e com ângulo interno de **179°00'47"** e distância de **15,21**m; agora confrontando com **Lote 64**; deste segue até o vértices **65-03A** definido pelas coordenadas N: **7.445.819,5346** m e E: **779.042,5945** m, com azimute de **155°21'39"** e com ângulo interno de **107°39'16"** e distância de **34,55**m; agora confrontando com **Remanescente Lote 65**; deste segue até o vértices **65-02A** definido pelas coordenadas N: **7.445.844,4073** m e E: **778.979,6518** m, com azimute de **291°33'44"** e com ângulo interno de **43°47'55"** e distância de **67,68**m; .O perímetro acima descrito encerra uma área de **813,66 m2**.

Lote: **Faixa de APP - Lote 65**
Área: **2.624,0167 metros2**

Assinado por 1 pessoa: DIANDRA COSTA
Documento assinado digitalmente/eletronicamente. Confira as assinaturas no link: https://bofete.flowdocs.com.br/public/assinaturas/D0EF00B3B1114AA9A9468EBAC9602177

Descrição Perimétrica

Inicia-se no vértices **AP-84** definido pelas coordenadas N: **7.445.627,831** m e E: **779.045,579** m, confrontando com **Remanescente Lote 65**, agora confrontando com **Remanescente Lote 65**; deste segue até o vértices **AP-85** definido pelas coordenadas N: **7.445.625,515** m e E: **779.064,685** m, com azimute de **96°54'39"** e com ângulo interno de **65°30'57"** e distância de **19,25**m; deste segue até o vértices **AP-86** definido pelas coordenadas N: **7.445.628,103** m e E: **779.080,266** m, com azimute de **80°34'04"** e com ângulo interno de **196°20'34"** e distância de **15,79**m; deste segue até o vértices **AP-87** definido pelas coordenadas N: **7.445.635,029** m e E: **779.115,597** m, com azimute de **78°54'37"** e com ângulo interno de **181°39'27"** e distância de **36,00**m; deste segue até o vértices **AP-88** definido pelas coordenadas N: **7.445.632,091** m e E: **779.128,567** m, com azimute de **102°45'42"** e com ângulo interno de **156°08'56"** e distância de **13,30**m; agora confrontando com **Lote 64**; deste segue até o vértices **65-04** definido pelas coordenadas N: **7.445.597,765** m e E: **779.144,311** m, com azimute de **155°21'39"** e com ângulo interno de **127°24'03"** e distância de **37,76**m; deste segue até o vértices **65-05** definido pelas coordenadas N: **7.445.604,370** m e E: **779.115,150** m, com azimute de **282°45'42"** e com ângulo interno de **52°35'57"** e distância de **29,90**m; deste segue até o vértices **65-06** definido pelas coordenadas N: **7.445.598,580** m e E: **779.085,610** m, com azimute de **258°54'37"** e com ângulo interno de **203°51'05"** e distância de **30,10**m; deste segue até o vértices **65-07** definido pelas coordenadas N: **7.445.595,510** m e E: **779.067,130** m, com azimute de **260°34'04"** e com ângulo interno de **178°20'33"** e distância de **18,73**m; deste segue até o vértices **66-03** definido pelas coordenadas N: **7.445.595,533** m e E: **779.055,808** m, com azimute de **270°06'54"** e com ângulo interno de **170°27'11"** e distância de **11,32**m; agora confrontando com **Lote 66**; deste segue até o vértices **AP-84** definido pelas coordenadas N: **7.445.627,831** m e E: **779.045,579** m, com azimute de **342°25'35"** e com ângulo interno de **107°41'18"** e distância de **33,88**m; .O perímetro acima descrito encerra uma área de **2.624,0167 m2**.

Quadra: **A**
Lote: **66**
Área: **17.175,66 metros2**

Descrição Perimétrica

Para quem da **RUA CANARIO** olha para o lote **66** inicia-se a descrição no **vértices 67-04** definido pelas coordenadas (EX: **778.929,7000 metros** NY: **7.445.837,7500 metros**), daí deflete à direita e segue até o **vértices 66-02** no rumo de **82°25'45" NE** no ângulo interno de **100°00'09"** com azimute de **82°25'45"** e com uma distância de **47,82** metros de frente até a coordenada (EX: **778.977,1000 metros** NY: **7.445.844,0500 metros**) confrontando com **Lote 65,** daí deflete à direita e segue até o **vértices 66-03** no rumo de **17°34'25" SE**

Assinado por 1 pessoa: DIANDRA COSTA
Documento assinado digitalmente/eletronicamente. Confira as assinaturas no link: https://bofete.flowdocs.com.br/public/assinaturas/D0EF00B3B1114AA9A9468EBAC9602177

no ângulo interno de **72°18'42"** com azimute de **162°25'35"** e com uma distância de **260,68** metros do lado esquerdo até a coordenada (EX: **779.055,8078 metros** NY: **7.445.595,5327 metros**) confrontando com **Lote 39 - Loteamento Gigante 1; Matrícula: 12,785. Proprietário: Paz – Empreendimentos Imobiliários Ltda**, daí deflete à direita e segue até o **vértices 66-04** no rumo de **89°53'07" NW** no ângulo interno de **167°10'42"** com azimute de **270°06'53"** e com uma distância de **3,66** metros ao fundo até a coordenada (EX: **779.052,1501 metros** NY: **7.445.595,5400 metros**), daí deflete à esquerda e segue até o **vértices 66-05** no rumo de **77°03'49" NW** no ângulo interno de **186°46'40"** com azimute de **282°56'11"** e com uma distância de **27,29** metros do lado direito até a coordenada (EX: **779.025,5501 metros** NY: **7.445.601,6500 metros**), daí deflete à esquerda e segue até o **vértices 66-06** no rumo de **83°50'29" NW** no ângulo interno de **181°24'52"** com azimute de **276°09'31"** e com uma distância de **16,03** metros até a coordenada (EX: **779.009,6101 metros** NY: **7.445.603,3700 metros**), daí deflete à esquerda e segue até o **vértices 66-07** no rumo de **85°15'21" NW** no ângulo interno de **184°07'42"** com azimute de **274°44'39"** e com uma distância de **12,21** metros até a coordenada (EX: **778.997,4401 metros** NY: **7.445.604,3800 metros**), daí deflete à esquerda e segue até o **vértices 66-08** no rumo de **89°23'03" NW** no ângulo interno de **183°26'51"** com azimute de **270°36'57"** e com uma distância de **20,47** metros até a coordenada (EX: **778.976,9701 metros** NY: **7.445.604,6000 metros**), daí deflete à direita e segue até o **vértices 67-05** no rumo de **87°10'06" SW** no ângulo interno de **94°10'06"** com azimute de **267°10'06"** e com uma distância de **18,55** metros até a coordenada (EX: **778.958,4399 metros** NY: **7.445.603,6835 metros**) confrontando com **Lote 67** no rumo de **7°00'00" NW** no ângulo interno de **90°34'15"** com azimute de **353°00'00"** e com uma distância de **235,82** metros até a coordenada (EX: **778.929,7000 metros** NY: **7.445.837,7500 metros**) confrontando com **RUA CANARIO**. O perímetro acima descrito encerra uma área de **17.175,66 metros2**.

Lote: **Faixa de APP - Lote 66**
Área: **2.848,0871 metros2**

Descrição Perimétrica

Inicia-se no vértices **67-05** definido pelas coordenadas N: **7.445.603,683** m e E: **778.958,440** m, confrontando com **Lote 67**, agora confrontando com **Lote 67**; deste segue até o vértices **AP-79** definido pelas coordenadas N: **7.445.633,539** m e E: **778.954,774** m, com azimute de **353°00'00"** e com ângulo interno de **94°10'06"** e distância de **30,08**m; agora confrontando com **Remanescente Lote 66**; deste segue até o vértices **AP-80** definido pelas coordenadas N: **7.445.634,608** m e E: **778.976,389** m, com azimute de **87°10'06"** e com ângulo interno de **85°49'54"** e distância de **21,64**m; deste segue até o vértices **AP-81** definido pelas coordenadas N: **7.445.634,367** m e E: **778.998,844** m, com azimute de **90°36'57"** e com ângulo interno de **176°33'09"** e distância de **22,46**m; deste segue até o

Assinado por 1 pessoa: DIANDRA COSTA
Documento assinado digitalmente/eletronicamente. Confira as assinaturas no link: https://bofete.flowdocs.com.br/public/assinaturas/D0EF00B3B1114AA9A9468EBAC9602177

vértices **AP-82** definido pelas coordenadas N: **7.445.633,237** m e E: **779.012,459** m, com azimute de **94°44'39"** e com ângulo interno de **175°52'18"** e distância de **13,66**m; deste segue até o vértices **AP-83** definido pelas coordenadas N: **7.445.631,286** m e E: **779.030,535** m, com azimute de **96°09'31"** e com ângulo interno de **178°35'08"** e distância de **18,18**m; deste segue até o vértices **AP-84** definido pelas coordenadas N: **7.445.627,831** m e E: **779.045,579** m, com azimute de **102°56'11"** e com ângulo interno de **173°13'20"** e distância de **15,44**m; agora confrontando com **Lote 65**; deste segue até o vértices **66-03** definido pelas coordenadas N: **7.445.595,533** m e E: **779.055,808** m, com azimute de **162°25'35"** e com ângulo interno de **120°30'36"** e distância de **33,88**m; agora confrontando com Lote 3**9 - Loteamento Gigante 1; Matrícula: 12,785. Proprietário: Paz – Empreendimentos Imobiliários Ltda**; deste segue até o vértices **66-04** definido pelas coordenadas N: **7.445.595,540** m e E: **779.052,150** m, com azimute de **270°06'53"** e com ângulo interno de **72°18'42"** e distância de **3,66**m; deste segue até o vértices **66-05** definido pelas coordenadas N: **7.445.601,650** m e E: **779.025,550** m, com azimute de **282°56'11"** e com ângulo interno de **167°10'42"** e distância de **27,29**m; agora confrontando com **Lote 41, Matricula 12.787 , Propriedade Paz Empreendimentos Imobiliários Ltda;** deste segue até o vértices **66-06** definido pelas coordenadas N: **7.445.603,370** m e E: **779.009,610** m, com azimute de **276°09'31"** e com ângulo interno de **186°46'40"** e distância de **16,03**m; agora confrontando com **Lote 41, Matricula 12.787 , Propriedade Paz Empreendimentos Imobiliários Ltda;** deste segue até o vértices **66-07** definido pelas coordenadas N: **7.445.604,380** m e E: **778.997,440** m, com azimute de **274°44'39"** e com ângulo interno de **181°24'52"** e distância de **12,21**m; agora confrontando com **Lote 41, Matricula 12.787 , Propriedade Paz Empreendimentos Imobiliários Ltda;** deste segue até o vértices **66-08** definido pelas coordenadas N: **7.445.604,600** m e E: **778.976,970** m, com azimute de **270°36'57"** e com ângulo interno de **184°07'42"** e distância de **20,47**m; agora confrontando com **Lote 41, Matricula 12.787 , Propriedade Paz Empreendimentos Imobiliários Ltda;** deste segue até o vértices **67-05** definido pelas coordenadas N: **7.445.603,683** m e E: **778.958,440** m, com azimute de **267°10'06"** e com ângulo interno de **183°26'51"** e distância de **18,55**m; .O perímetro acima descrito encerra uma área de **2.848,0871 m2**.

Quadra: **A**
Lote: **67**
Área: **17.487,83 metros2**

Descrição Perimétrica

Para quem da **RUA CANARIO** olha para o lote **67** inicia-se a descrição no **vértices 68-03** definido pelas coordenadas (EX: **778.855,8401 metros** NY: **7.445.776,4400 metros**), daí deflete à direita e segue até o **vértices 67-02** no rumo de **50°07'13" NE** no ângulo interno de **179°36'35"** com azimute de **50°07'13"** e com uma distância de **29,71** metros de frente até a coordenada (EX: **778.878,6401 metros** NY: **7.445.795,4900 metros**), daí deflete à

Assinado por 1 pessoa: DIANDRA COSTA
Documento assinado digitalmente/eletronicamente. Confira as assinaturas no link: https://bofete.flowdocs.com.br/public/assinaturas/D0EF00B3B1114AA9A9468EBAC9602177

esquerda e segue até o **vértices 67-03** no rumo de **50°30'38" NE** no ângulo interno de **180°17'42"** com azimute de **50°30'38"** e com uma distância de **38,51** metros do lado esquerdo até a coordenada (EX: **778.908,3600 metros** NY: **7.445.819,9800 metros**), daí deflete à direita e segue até o **vértices 67-04** no rumo de **50°12'56" NE** no ângulo interno de **57°12'56"** com azimute de **50°12'56"** e com uma distância de **27,77** metros ao fundo até a coordenada (EX: **778.929,7000 metros** NY: **7.445.837,7500 metros**) confrontando com **Lote 66,** daí deflete à direita e segue até o **vértices 67-05** no rumo de **7°00'00" SE** no ângulo interno de **107°49'36"** com azimute de **173°00'00"** e com uma distância de **235,82** metros do lado direito até a coordenada (EX: **778.958,4399 metros** NY: **7.445.603,6835 metros**) confrontando com **Lote 39 - Loteamento Gigante 1; Matrícula: 12,785. Proprietário: Paz – Empreendimentos Imobiliários Ltda**, daí deflete à esquerda e segue até o **vértices 67-06** no rumo de **65°10'24" SW** no ângulo interno de **180°13'16"** com azimute de **245°10'24"** e com uma distância de **18,32** metros até a coordenada (EX: **778.941,8101 metros** NY: **7.445.595,9900 metros**) confrontando com **Lote 38 - Loteamento Gigante 1; Matrícula: 12,784. Proprietário: Paz – Empreendimentos Imobiliários Ltda**, daí deflete à direita e segue até o **vértices 67-07** no rumo de **64°57'08" SW** no ângulo interno de **150°57'48"** com azimute de **244°57'08"** e com uma distância de **23,48** metros até a coordenada (EX: **778.920,5401 metros** NY: **7.445.586,0500 metros**), daí deflete à direita e segue até o **vértices 67-08** no rumo de **86°00'40" NW** no ângulo interno de **155°03'11"** com azimute de **273°59'20"** e com uma distância de **13,51** metros até a coordenada (EX: **778.907,0601 metros** NY: **7.445.586,9900 metros**), daí deflete à direita e segue até o **vértices 67-09** no rumo de **61°03'51" NW** no ângulo interno de **148°31'48"** com azimute de **298°56'09"** e com uma distância de **11,24** metros até a coordenada (EX: **778.897,2201 metros** NY: **7.445.592,4300 metros**), daí deflete à esquerda e segue até o **vértices 67-10** no rumo de **29°35'39" NW** no ângulo interno de **197°57'22"** com azimute de **330°24'21"** e com uma distância de **9,90** metros até a coordenada (EX: **778.892,3301 metros** NY: **7.445.601,0400 metros**), daí deflete à esquerda e segue até o **vértices 67-11** no rumo de **47°33'01" NW** no ângulo interno de **209°09'54"** com azimute de **312°26'59"** e com uma distância de **8,10** metros até a coordenada (EX: **778.886,3501 metros** NY: **7.445.606,5100 metros**), daí deflete à direita e segue até o **vértices 68-04** no rumo de **76°42'56" NW** no ângulo interno de **109°20'29"** com azimute de **283°17'04"** e com uma distância de **13,15** metros até a coordenada (EX: **778.873,5504 metros** NY: **7.445.609,5321 metros**) confrontando com **Lote 68** no rumo de **6°03'25" NW** no ângulo interno de **123°49'22"** com azimute de **353°56'35"** e com uma distância de **167,84** metros até a coordenada (EX: **778.855,8401 metros** NY: **7.445.776,4400 metros**) confrontando com **RUA CANARIO**. O perímetro acima descrito encerra uma área de **17.487,83 metros2**.

Lote: **Faixa de APP - Lote 67**
Área: **2.879,1544 metros2**

Assinado por 1 pessoa: DIANDRA COSTA
Documento assinado digitalmente/eletronicamente. Confira as assinaturas no link: https://bofete.flowdocs.com.br/public/assinaturas/D0EF00B3B1114AA9A9468EBAC9602177

Descrição Perimétrica

Inicia-se no vértices **AP-74** definido pelas coordenadas N: **7.445.639,540** m e E: **778.870,366** m, confrontando com **Remanescente 67**, agora confrontando com **Remanescente 67**; deste segue até o vértices **AP-75** definido pelas coordenadas N: **7.445.633,914** m e E: **778.900,840** m, com azimute de **100°27'39"** e com ângulo interno de **73°28'59"** e distância de **30,99**m; deste segue até o vértices **AP-76** definido pelas coordenadas N: **7.445.619,977** m e E: **778.916,076** m, com azimute de **132°26'59"** e com ângulo interno de **148°00'40"** e distância de **20,65**m; deste segue até o vértices **AP-77** definido pelas coordenadas N: **7.445.617,686** m e E: **778.917,377** m, com azimute de **150°24'24"** e com ângulo interno de **162°02'35"** e distância de **2,63**m; deste segue até o vértices **AP-78** definido pelas coordenadas N: **7.445.623,193** m e E: **778.929,161** m, com azimute de **64°57'08"** e com ângulo interno de **265°27'16"** e distância de **13,01**m; deste segue até o vértices **AP-79** definido pelas coordenadas N: **7.445.633,539** m e E: **778.954,774** m, com azimute de **68°00'17"** e com ângulo interno de **176°56'50"** e distância de **27,62**m; agora confrontando com **Lote 66**; deste segue até o vértices **67-05** definido pelas coordenadas N: **7.445.603,683** m e E: **778.958,440** m, com azimute de **173°00'00"** e com ângulo interno de **75°00'17"** e distância de **30,08**m; agora confrontando com Lote 3**9 - Loteamento Gigante 1; Matrícula: 12,785. Proprietário: Paz – Empreendimentos Imobiliários Ltda**; deste segue até o vértices **67-06** definido pelas coordenadas N: **7.445.595,990** m e E: **778.941,810** m, com azimute de **245°10'24"** e com ângulo interno de **107°49'36"** e distância de **18,32**m; agora confrontando com Lote 3**8 - Loteamento Gigante 1; Matrícula: 12,784. Proprietário: Paz – Empreendimentos Imobiliários Ltda**; deste segue até o vértices **67-07** definido pelas coordenadas N: **7.445.586,050** m e E: **778.920,540** m, com azimute de **244°57'08"** e com ângulo interno de **180°13'16"** e distância de **23,48**m; deste segue até o vértices **67-08** definido pelas coordenadas N: **7.445.586,990** m e E: **778.907,060** m, com azimute de **273°59'20"** e com ângulo interno de **150°57'48"** e distância de **13,51**m; deste segue até o vértices **67-09** definido pelas coordenadas N: **7.445.592,430** m e E: **778.897,220** m, com azimute de **298°56'09"** e com ângulo interno de **155°03'11"** e distância de **11,24**m; deste segue até o vértices **67-10** definido pelas coordenadas N: **7.445.601,040** m e E: **778.892,330** m, com azimute de **330°24'21"** e com ângulo interno de **148°31'48"** e distância de **9,90**m; deste segue até o vértices **67-11** definido pelas coordenadas N: **7.445.606,510** m e E: **778.886,350** m, com azimute de **312°26'59"** e com ângulo interno de **197°57'22"** e distância de **8,10**m; deste segue até o vértices **68-04** definido pelas coordenadas N: **7.445.609,532** m e E: **778.873,550** m, com azimute de **283°17'04"** e com ângulo interno de **209°09'54"** e distância de **13,15**m; agora confrontando com **Lote 68**; deste segue até o vértices **AP-74** definido pelas coordenadas N: **7.445.639,540** m e E: **778.870,366** m, com azimute de **353°56'38"** e com ângulo interno de **109°20'26"** e distância de **30,18**m; .O perímetro acima descrito encerra uma área de **2.879,1544 m2**.

Assinado por 1 pessoa: DIANDRA COSTA
Documento assinado digitalmente/eletronicamente. Confira as assinaturas no link: https://bofete.flowdocs.com.br/public/assinaturas/D0EF00B3B1114AA9A9468EBAC9602177

Quadra: **A**
Lote: **68**
Área: **8.620,61 metros2**

Descrição Perimétrica

Para quem da **RUA CANARIO** olha para o lote **68** inicia-se a descrição no **vértices 68A-03** definido pelas coordenadas (EX: **778.802,5901 metros** NY: **7.445.765,2000 metros**), daí deflete à direita e segue até o **vértices 68-02** no rumo de **78°01'04" NE** no ângulo interno de **179°48'26"** com azimute de **78°01'04"** e com uma distância de **36,61** metros de frente até a coordenada (EX: **778.838,4001 metros** NY: **7.445.772,8000 metros**), daí deflete à direita e segue até o **vértices 68-03** no rumo de **78°12'39" NE** no ângulo interno de **84°16'03"** com azimute de **78°12'39"** e com uma distância de **17,82** metros do lado esquerdo até a coordenada (EX: **778.855,8401 metros** NY: **7.445.776,4400 metros**) confrontando com **Lote 67,** daí deflete à direita e segue até o **vértices 68-04** no rumo de **6°03'25" SE** no ângulo interno de **83°47'55"** com azimute de **173°56'35"** e com uma distância de **167,84** metros ao fundo até a coordenada (EX: **778.873,5504 metros** NY: **7.445.609,5321 metros**) confrontando com **Lote 38 - Loteamento Gigante 1; Matrícula: 12,784. Proprietário: Paz – Empreendimentos Imobiliários Ltda**, daí deflete à esquerda e segue até o **vértices 68-05** no rumo de **89°51'20" NW** no ângulo interno de **208°23'27"** com azimute de **270°08'40"** e com uma distância de **15,05** metros do lado direito até a coordenada (EX: **778.858,5001 metros** NY: **7.445.609,5700 metros**), daí deflete à direita e segue até o **vértices 68-06** no rumo de **61°45'13" SW** no ângulo interno de **153°38'46"** com azimute de **241°45'13"** e com uma distância de **11,43** metros até a coordenada (EX: **778.848,4301 metros** NY: **7.445.604,1600 metros**), daí deflete à esquerda e segue até o **vértices 68-07** no rumo de **88°06'27" SW** no ângulo interno de **187°31'05"** com azimute de **268°06'27"** e com uma distância de **14,84** metros até a coordenada (EX: **778.833,6001 metros** NY: **7.445.603,6700 metros**), daí deflete à direita e segue até o **vértices 68A-04** no rumo de **80°35'23" SW** no ângulo interno de **88°12'43"** com azimute de **260°35'23"** e com uma distância de **9,31** metros até a coordenada (EX: **778.824,4107 metros** NY: **7.445.602,1470 metros**) confrontando com **Lote 68A** no rumo de **7°37'20" NW** no ângulo interno de **94°21'35"** com azimute de **352°22'40"** e com uma distância de **164,51** metros até a coordenada (EX: **778.802,5901 metros** NY: **7.445.765,2000 metros**) confrontando com **RUA CANARIO**. O perímetro acima descrito encerra uma área de **8.620,61 metros2**.

Lote: **Faixa de APP - Lote 68**
Área: **1.525,5443 metros2**

Descrição Perimétrica

Assinado por 1 pessoa: DIANDRA COSTA
Documento assinado digitalmente/eletronicamente. Confira as assinaturas no link: https://bofete.flowdocs.com.br/public/assinaturas/D0EF00B3B1114AA9A9468EBAC9602177

Inicia-se no vértices **AP-71** definido pelas coordenadas N: **7.445.631,896** m e E: **778.820,429** m, confrontando com **Remanescente Lote 68**, agora confrontando com **Remanescente Lote 68**; deste segue até o vértices **AP-72** definido pelas coordenadas N: **7.445.633,912** m e E: **778.840,419** m, com azimute de **84°14'36"** e com ângulo interno de **88°08'04"** e distância de **20,09**m; deste segue até o vértices **AP-73** definido pelas coordenadas N: **7.445.639,589** m e E: **778.850,987** m, com azimute de **61°45'12"** e com ângulo interno de **202°29'24"** e distância de **12,00**m; deste segue até o vértices **AP-74** definido pelas coordenadas N: **7.445.639,540** m e E: **778.870,366** m, com azimute de **90°08'40"** e com ângulo interno de **151°36'32"** e distância de **19,38**m; agora confrontando com **Lote 67**; deste segue até o vértices **68-04** definido pelas coordenadas N: **7.445.609,532** m e E: **778.873,550** m, com azimute de **173°56'35"** e com ângulo interno de **96°12'05"** e distância de **30,18**m; agora confrontando com Lote 3**8 - Loteamento Gigante 1; Matrícula: 12,784. Proprietário: Paz – Empreendimentos Imobiliários Ltda**; deste segue até o vértices **68-05** definido pelas coordenadas N: **7.445.609,570** m e E: **778.858,500** m, com azimute de **270°08'40"** e com ângulo interno de **83°47'55"** e distância de **15,05**m; deste segue até o vértices **68-06** definido pelas coordenadas N: **7.445.604,160** m e E: **778.848,430** m, com azimute de **241°45'13"** e com ângulo interno de **208°23'27"** e distância de **11,43**m; deste segue até o vértices **68-07** definido pelas coordenadas N: **7.445.603,670** m e E: **778.833,600** m, com azimute de **268°06'27"** e com ângulo interno de **153°38'46"** e distância de **14,84**m; deste segue até o vértices **68A-04** definido pelas coordenadas N: **7.445.602,147** m e E: **778.824,411** m, com azimute de **260°35'23"** e com ângulo interno de **187°31'05"** e distância de **9,31**m; agora confrontando com **Lote 68A**; deste segue até o vértices **AP-71** definido pelas coordenadas N: **7.445.631,896** m e E: **778.820,429** m, com azimute de **352°22'40"** e com ângulo interno de **88°12'43"** e distância de **30,01**m; .O perímetro acima descrito encerra uma área de **1.525,5443 m2**.

Quadra: **A**
Lote: **68A**
Área: **9.631,95 metros2**

Descrição Perimétrica

Para quem da **RUA CANARIO** olha para o lote **68A** inicia-se a descrição no **vértices 69-05** definido pelas coordenadas (EX: **778.745,0301 metros** NY: **7.445.753,9000 metros**), daí deflete à direita e segue até o **vértices 68A-02** no rumo de **78°34'54" NE** no ângulo interno de **179°27'34"** com azimute de **78°34'54"** e com uma distância de **24,85** metros de frente até a coordenada (EX: **778.769,3901 metros** NY: **7.445.758,8200 metros**), daí deflete à direita e segue até o **vértices 68A-03** no rumo de **79°07'20" NE** no ângulo interno de **86°44'40"** com azimute de **79°07'20"** e com uma distância de **33,81** metros do lado esquerdo até a coordenada (EX: **778.802,5901 metros** NY: **7.445.765,2000**

Assinado por 1 pessoa: DIANDRA COSTA
Documento assinado digitalmente/eletronicamente. Confira as assinaturas no link: https://bofete.flowdocs.com.br/public/assinaturas/D0EF00B3B1114AA9A9468EBAC9602177

metros) confrontando com **Lote 68,** daí deflete à direita e segue até o **vértices 68A-04** no rumo de **7°37'20" SE** no ângulo interno de **91°47'17"** com azimute de **172°22'40"** e com uma distância de **164,51** metros ao fundo até a coordenada (EX: **778.824,4107 metros** NY: **7.445.602,1470 metros**) confrontando com **Lote 38 - Loteamento Gigante 1; Matrícula: 12,784. Proprietário: Paz – Empreendimentos Imobiliários Ltda**, daí deflete à direita e segue até o **vértices 68A-05** no rumo de **80°35'23" SW** no ângulo interno de **178°52'37"** com azimute de **260°35'23"** e com uma distância de **10,62** metros do lado direito até a coordenada (EX: **778.813,9301 metros** NY: **7.445.600,4100 metros**), daí deflete à esquerda e segue até o **vértices 68A-06** no rumo de **81°42'46" SW** no ângulo interno de **184°16'13"** com azimute de **261°42'46"** e com uma distância de **10,82** metros até a coordenada (EX: **778.803,2201 metros** NY: **7.445.598,8500 metros**) confrontando com **Lote 37 - Loteamento Gigante 1; Matrícula: 19,396. Proprietário: Nelly de Moraes Silva**, daí deflete à esquerda e segue até o **vértices 68A-07** no rumo de **77°26'33" SW** no ângulo interno de **212°29'44"** com azimute de **257°26'33"** e com uma distância de **12,97** metros até a coordenada (EX: **778.790,5601 metros** NY: **7.445.596,0300 metros**), daí deflete à direita e segue até o **vértices 68A-08** no rumo de **44°56'49" SW** no ângulo interno de **140°39'27"** com azimute de **224°56'49"** e com uma distância de **7,62** metros até a coordenada (EX: **778.785,1801 metros** NY: **7.445.590,6400 metros**), daí deflete à direita e segue até o **vértices 68A-09** no rumo de **84°17'22" SW** no ângulo interno de **162°06'15"** com azimute de **264°17'22"** e com uma distância de **12,76** metros até a coordenada (EX: **778.772,4801 metros** NY: **7.445.589,3700 metros**), daí deflete à direita e segue até o **vértices 69-06** no rumo de **77°48'53" NW** no ângulo interno de **109°59'42"** com azimute de **282°11'07"** e com uma distância de **5,15** metros até a coordenada (EX: **778.767,4474 metros** NY: **7.445.590,4568 metros**) confrontando com **Lote 69** no rumo de **7°48'35" NW** no ângulo interno de **93°36'31"** com azimute de **352°11'25"** e com uma distância de **164,97** metros até a coordenada (EX: **778.745,0301 metros** NY: **7.445.753,9000 metros**) confrontando com **RUA CANARIO**. O perímetro acima descrito encerra uma área de **9.631,95 metros2**.

Lote: **Faixa de APP - Lote 68A**
Área: **1.798,8639 metros2**

Descrição Perimétrica

Inicia-se no vértices **AP-66** definido pelas coordenadas N: **7.445.622,085** m e E: **778.763,109** m, confrontando com **Remanescente 68A**, agora confrontando com **Remanescente 68A**; deste segue até o vértices **AP-67** definido pelas coordenadas N: **7.445.620,118** m e E: **778.772,217** m, com azimute de **102°11'07"** e com ângulo interno de **70°00'18"** e distância de **9,32**m; deste segue até o vértices **AP-68** definido pelas coordenadas N: **7.445.623,411** m e E: **778.775,504** m, com azimute de **44°56'49"** e com ângulo interno de **237°14'18"** e distância de **4,65**m; deste segue até o vértices **AP-69**

Assinado por 1 pessoa: DIANDRA COSTA
Documento assinado digitalmente/eletronicamente. Confira as assinaturas no link: https://bofete.flowdocs.com.br/public/assinaturas/D0EF00B3B1114AA9A9468EBAC9602177

definido pelas coordenadas N: **7.445.628,376** m e E: **778.797,789** m, com azimute de **77°26'33"** e com ângulo interno de **147°30'17"** e distância de **22,83**m; deste segue até o vértices **AP-70** definido pelas coordenadas N: **7.445.630,054** m e E: **778.809,315** m, com azimute de **81°42'46"** e com ângulo interno de **175°43'47"** e distância de **11,65**m; deste segue até o vértices **AP-71** definido pelas coordenadas N: **7.445.631,896** m e E: **778.820,429** m, com azimute de **80°35'22"** e com ângulo interno de **181°07'24"** e distância de **11,27**m; agora confrontando com **Lote 68**; deste segue até o vértices **68A-04** definido pelas coordenadas N: **7.445.602,147** m e E: **778.824,411** m, com azimute de **172°22'40"** e com ângulo interno de **88°12'42"** e distância de **30,01**m; agora confrontando com Lote 3**8 - Loteamento Gigante 1; Matrícula: 12,784. Proprietário: Paz – Empreendimentos Imobiliários Ltda**; deste segue até o vértices **68A-05** definido pelas coordenadas N: **7.445.600,410** m e E: **778.813,930** m, com azimute de **260°35'23"** e com ângulo interno de **91°47'17"** e distância de **10,62**m; deste segue até o vértices **68A-06** definido pelas coordenadas N: **7.445.598,850** m e E: **778.803,220** m, com azimute de **261°42'46"** e com ângulo interno de **178°52'37"** e distância de **10,82**m; agora confrontando com **Lote 37 - Loteamento Gigante 1; Matrícula: 19,396. Proprietário: Nelly de Moraes Silva**; deste segue até o vértices **68A-07** definido pelas coordenadas N: **7.445.596,030** m e E: **778.790,560** m, com azimute de **257°26'33"** e com ângulo interno de **184°16'13"** e distância de **12,97**m; deste segue até o vértices **68A-08** definido pelas coordenadas N: **7.445.590,640** m e E: **778.785,180** m, com azimute de **224°56'49"** e com ângulo interno de **212°29'44"** e distância de **7,62**m; deste segue até o vértices **68A-09** definido pelas coordenadas N: **7.445.589,370** m e E: **778.772,480** m, com azimute de **264°17'22"** e com ângulo interno de **140°39'27"** e distância de **12,76**m; deste segue até o vértices **69-06** definido pelas coordenadas N: **7.445.590,457** m e E: **778.767,447** m, com azimute de **282°11'07"** e com ângulo interno de **162°06'15"** e distância de **5,15**m; agora confrontando com **Lote 69**; deste segue até o vértices **AP-66** definido pelas coordenadas N: **7.445.622,085** m e E: **778.763,109** m, com azimute de **352°11'25"** e com ângulo interno de **109°59'42"** e distância de **31,92**m; .O perímetro acima descrito encerra uma área de **1.798,8639 m2**.

Quadra: **A**
Lote: **69**
Área: **10.069,08 metros2**

Descrição Perimétrica

Para quem da **RUA CANARIO** olha para o lote **69** inicia-se a descrição no **vértices 69-05** definido pelas coordenadas (EX: **778.673,8301 metros** NY: **7.445.738,6500 metros**), daí deflete à direita e segue até o **vértices 69-02** no rumo de **77°01'00" NE** no ângulo interno de **179°20'42"** com azimute de **77°01'00"** e com uma distância de **19,01** metros de frente até a coordenada (EX: **778.692,3501 metros** NY: **7.445.742,9200 metros**), daí deflete à direita e segue até o **vértices 69-03** no rumo de **77°40'18" NE** no ângulo interno de

Assinado por 1 pessoa: DIANDRA COSTA
Documento assinado digitalmente/eletronicamente. Confira as assinaturas no link: https://bofete.flowdocs.com.br/public/assinaturas/D0EF00B3B1114AA9A9468EBAC9602177

179°19'34" com azimute de **77°40'18"** e com uma distância de **8,06** metros do lado esquerdo até a coordenada (EX: **778.700,2201 metros** NY: **7.445.744,6400 metros**), daí deflete à esquerda e segue até o **vértices 69-04** no rumo de **78°20'44" NE** no ângulo interno de **180°02'26"** com azimute de **78°20'44"** e com uma distância de **21,53** metros ao fundo até a coordenada (EX: **778.721,3101 metros** NY: **7.445.748,9900 metros**), daí deflete à direita e segue até o **vértices 69-05** no rumo de **78°18'18" NE** no ângulo interno de **86°06'53"** com azimute de **78°18'18"** e com uma distância de **24,22** metros do lado direito até a coordenada (EX: **778.745,0301 metros** NY: **7.445.753,9000 metros**) confrontando com **Lote 68A,** daí deflete à direita e segue até o **vértices 69-06** no rumo de **7°48'35" SE** no ângulo interno de **70°00'18"** com azimute de **172°11'25"** e com uma distância de **164,97** metros até a coordenada (EX: **778.767,4474 metros** NY: **7.445.590,4568 metros**) confrontando com **Lote 37 - Loteamento Gigante 1; Matrícula: 19,396. Proprietário: Nelly de Moraes Silva**, daí deflete à esquerda e segue até o **vértices 69-07** no rumo de **77°48'53" NW** no ângulo interno de **185°02'38"** com azimute de **282°11'07"** e com uma distância de **9,87** metros até a coordenada (EX: **778.757,8001 metros** NY: **7.445.592,5400 metros**), daí deflete à direita e segue até o **vértices 69-08** no rumo de **82°51'31" NW** no ângulo interno de **160°47'42"** com azimute de **277°08'29"** e com uma distância de **17,37** metros até a coordenada (EX: **778.740,5601 metros** NY: **7.445.594,7000 metros**), daí deflete à direita e segue até o **vértices 69-09** no rumo de **63°39'13" NW** no ângulo interno de **172°14'38"** com azimute de **296°20'47"** e com uma distância de **10,55** metros até a coordenada (EX: **778.731,1101 metros** NY: **7.445.599,3800 metros**), daí deflete à esquerda e segue até o **vértices 69-10** no rumo de **55°53'51" NW** no ângulo interno de **236°49'40"** com azimute de **304°06'09"** e com uma distância de **22,74** metros até a coordenada (EX: **778.712,2801 metros** NY: **7.445.612,1300 metros**), daí deflete à direita e segue até o **vértices 69-08** no rumo de **67°16'29" SW** no ângulo interno de **64°26'06"** com azimute de **247°16'29"** e com uma distância de **17,87** metros até a coordenada (EX: **778.695,7959 metros** NY: **7.445.605,2260 metros**) confrontando com **Lote 69A,** daí deflete à esquerda e segue até o **vértices 69-07** no rumo de **2°50'23" NE** no ângulo interno de **266°20'59"** com azimute de **2°50'23"** e com uma distância de **64,47** metros até a coordenada (EX: **778.698,9901 metros** NY: **7.445.669,6200 metros**), daí deflete à direita e segue até o **vértices 69-06** no rumo de **83°30'36" NW** no ângulo interno de **103°35'53"** com azimute de **276°29'24"** e com uma distância de **16,90** metros até a coordenada (EX: **778.682,2001 metros** NY: **7.445.671,5300 metros**) no rumo de **7°06'30" NW** no ângulo interno de **95°52'30"** com azimute de **352°53'30"** e com uma distância de **67,64** metros até a coordenada (EX: **778.673,8301 metros** NY: **7.445.738,6500 metros**) confrontando com **RUA CANARIO**. O perímetro acima descrito encerra uma área de **10.069,08 metros2**.

Lote: **Faixa de APP - Lote 69**
Área: **2.286,1572 metros2**

Assinado por 1 pessoa: DIANDRA COSTA
Documento assinado digitalmente/eletronicamente. Confira as assinaturas no link: https://bofete.flowdocs.com.br/public/assinaturas/D0EF00B3B1114AA9A9468EBAC9602177

Descrição Perimétrica

Inicia-se no vértices **69-08** definido pelas coordenadas N: **7.445.605,226** m e E: **778.695,796** m, confrontando com **Lote 69A**, agora confrontando com **Lote 69A**; deste segue até o vértices **AP-62** definido pelas coordenadas N: **7.445.638,441** m e E: **778.697,443** m, com azimute de **2°50'23"** e com ângulo interno de **64°26'06"** e distância de **33,26**m; agora confrontando com **Remanescente Lote 69**; deste segue até o vértices **AP-63** definido pelas coordenadas N: **7.445.646,071** m e E: **778.715,661** m, com azimute de **67°16'28"** e com ângulo interno de **115°33'55"** e distância de **19,75**m; deste segue até o vértices **AP-64** definido pelas coordenadas N: **7.445.625,361** m e E: **778.746,246** m, com azimute de **124°06'09"** e com ângulo interno de **123°10'20"** e distância de **36,94**m; deste segue até o vértices **AP-65** definido pelas coordenadas N: **7.445.623,836** m e E: **778.749,326** m, com azimute de **116°20'47"** e com ângulo interno de **187°45'22"** e distância de **3,44**m; deste segue até o vértices **AP-66** definido pelas coordenadas N: **7.445.622,084** m e E: **778.763,110** m, com azimute de **97°14'42"** e com ângulo interno de **199°06'05"** e distância de **13,89**m; agora confrontando com **Lote 68A**; deste segue até o vértices **69-06** definido pelas coordenadas N: **7.445.590,457** m e E: **778.767,447** m, com azimute de **172°11'25"** e com ângulo interno de **105°03'17"** e distância de **31,92**m; agora confrontando com **Lote 37 - Loteamento Gigante 1; Matrícula: 19,396. Proprietário: Nelly de Moraes Silva**; deste segue até o vértices **69-07** definido pelas coordenadas N: **7.445.592,540** m e E: **778.757,800** m, com azimute de **282°11'07"** e com ângulo interno de **70°00'18"** e distância de **9,87**m; deste segue até o vértices **69-08** definido pelas coordenadas N: **7.445.594,700** m e E: **778.740,560** m, com azimute de **277°08'29"** e com ângulo interno de **185°02'38"** e distância de **17,37**m; deste segue até o vértices **69-09** definido pelas coordenadas N: **7.445.599,380** m e E: **778.731,110** m, com azimute de **296°20'47"** e com ângulo interno de **160°47'42"** e distância de **10,55**m; deste segue até o vértices **69-10** definido pelas coordenadas N: **7.445.612,130** m e E: **778.712,280** m, com azimute de **304°06'09"** e com ângulo interno de **172°14'38"** e distância de **22,74**m; deste segue até o vértices **69-08** definido pelas coordenadas N: **7.445.605,226** m e E: **778.695,796** m, com azimute de **247°16'29"** e com ângulo interno de **236°49'40"** e distância de **17,87**m; .O perímetro acima descrito encerra uma área de **2.286,1572 m2**.

Quadra: **A**
Lote: **69A**
Área: **8.456,48 metros2**

Descrição Perimétrica

Para quem da **RUA CANARIO** olha para o lote **69A** inicia-se a descrição no **vértices 69-02** definido pelas coordenadas (EX: **778.627,2701 metros** NY: **7.445.727,0200 metros**), daí deflete à direita e segue até o **vértices 69-03** no rumo de **71°05'52" NE** no ângulo interno de **173°29'23"** com azimute de **71°05'52"** e com uma distância de **12,41**

Assinado por 1 pessoa: DIANDRA COSTA
Documento assinado digitalmente/eletronicamente. Confira as assinaturas no link: https://bofete.flowdocs.com.br/public/assinaturas/D0EF00B3B1114AA9A9468EBAC9602177

metros de frente até a coordenada (EX: **778.639,0101 metros** NY: **7.445.731,0400 metros**), daí deflete à direita e segue até o **vértices 69-04** no rumo de **77°36'29" NE** no ângulo interno de **179°46'06"** com azimute de **77°36'29"** e com uma distância de **25,86** metros do lado esquerdo até a coordenada (EX: **778.664,2701 metros** NY: **7.445.736,5900 metros**), daí deflete à direita e segue até o **vértices 69-05** no rumo de **77°50'23" NE** no ângulo interno de **84°56'53"** com azimute de **77°50'23"** e com uma distância de **9,78** metros ao fundo até a coordenada (EX: **778.673,8301 metros** NY: **7.445.738,6500 metros**) confrontando com **Lote 69,** daí deflete à esquerda e segue até o **vértices 69-06** no rumo de **7°06'30" SE** no ângulo interno de **256°24'07"** com azimute de **172°53'30"** e com uma distância de **67,64** metros do lado direito até a coordenada (EX: **778.682,2001 metros** NY: **7.445.671,5300 metros**), daí deflete à direita e segue até o **vértices 69-07** no rumo de **83°30'36" SE** no ângulo interno de **93°39'01"** com azimute de **96°29'24"** e com uma distância de **16,90** metros até a coordenada (EX: **778.698,9901 metros** NY: **7.445.669,6200 metros**), daí deflete à direita e segue até o **vértices 69-08** no rumo de **2°50'23" SW** no ângulo interno de **76°33'30"** com azimute de **182°50'23"** e com uma distância de **64,47** metros até a coordenada (EX: **778.695,7959 metros** NY: **7.445.605,2260 metros**) confrontando com **Lote 36 - Loteamento Gigante 1; Matrícula: 19,395. Proprietário: Nely de Moraes Silvas**, daí deflete à esquerda e segue até o **vértices 69-09** no rumo de **73°43'06" NW** no ângulo interno de **204°44'45"** com azimute de **286°16'54"** e com uma distância de **20,06** metros até a coordenada (EX: **778.676,5401 metros** NY: **7.445.610,8500 metros**), daí deflete à direita e segue até o **vértices 69-10** no rumo de **81°32'09" SW** no ângulo interno de **171°02'44"** com azimute de **261°32'09"** e com uma distância de **12,36** metros até a coordenada (EX: **778.664,3101 metros** NY: **7.445.609,0300 metros**), daí deflete à esquerda e segue até o **vértices 69-11** no rumo de **89°30'35" NW** no ângulo interno de **205°51'23"** com azimute de **270°29'25"** e com uma distância de **10,52** metros até a coordenada (EX: **778.653,7901 metros** NY: **7.445.609,1200 metros**), daí deflete à direita e segue até o **vértices 70-12** no rumo de **64°38'02" SW** no ângulo interno de **85°02'51"** com azimute de **244°38'02"** e com uma distância de **13,39** metros até a coordenada (EX: **778.641,6898 metros** NY: **7.445.603,3831 metros**) confrontando com **Lote 70,** daí deflete à direita e segue até o **vértices 70-11** no rumo de **20°24'49" NW** no ângulo interno de **103°01'51"** com azimute de **339°35'11"** e com uma distância de **114,05** metros até a coordenada (EX: **778.601,9101 metros** NY: **7.445.710,2700 metros**) confrontando com **ESTRADA MUNICIPAL - I** no rumo de **56°33'20" NE** no ângulo interno de **165°27'28"** com azimute de **56°33'20"** e com uma distância de **30,39** metros até a coordenada (EX: **778.627,2701 metros** NY: **7.445.727,0200 metros**) confrontando com **RUA CANARIO**. O perímetro acima descrito encerra uma área de **8.456,48 metros2**.

Lote: **Faixa de APP - Lote 69A**
Área: **1.923,5974 metros2**

Descrição Perimétrica

Assinado por 1 pessoa: DIANDRA COSTA
Documento assinado digitalmente/eletronicamente. Confira as assinaturas no link: https://bofete.flowdocs.com.br/public/assinaturas/D0EF00B3B1114AA9A9468EBAC9602177

Inicia-se no vértices **AP-59** definido pelas coordenadas N: **7.445.631,604** m e E: **778.631,187** m, confrontando com **Remanescente Lote 69A**, agora confrontando com **Remanescente Lote 69A**; deste segue até o vértices **AP-60** definido pelas coordenadas N: **7.445.639,704** m e E: **778.648,862** m, com azimute de **65°22'54"** e com ângulo interno de **94°12'17"** e distância de **19,44**m; deste segue até o vértices **AP-61** definido pelas coordenadas N: **7.445.641,492** m e E: **778.678,634** m, com azimute de **86°33'46"** e com ângulo interno de **158°49'08"** e distância de **29,83**m; deste segue até o vértices **AP-62** definido pelas coordenadas N: **7.445.638,441** m e E: **778.697,443** m, com azimute de **99°12'47"** e com ângulo interno de **167°20'59"** e distância de **19,06**m; agora confrontando com **Lote 69**; deste segue até o vértices **69-08** definido pelas coordenadas N: **7.445.605,226** m e E: **778.695,796** m, com azimute de **182°50'23"** e com ângulo interno de **96°22'24"** e distância de **33,26**m; agora confrontando com **Lote 36 - Loteamento Gigante 1; Matrícula: 19,395. Proprietário: Nely de Moraes Silvas**; deste segue até o vértices **0** definido pelas coordenadas N: **7.445.610,834** m e E: **778.676,594** m, com azimute de **286°16'54"** e com ângulo interno de **76°33'30"** e distância de **20,00**m; deste segue até o vértices **69-10** definido pelas coordenadas N: **7.445.609,030** m e E: **778.664,310** m, com azimute de **261°38'37"** e com ângulo interno de **204°38'17"** e distância de **12,42**m; deste segue até o vértices **69-11** definido pelas coordenadas N: **7.445.609,120** m e E: **778.653,790** m, com azimute de **270°29'25"** e com ângulo interno de **171°09'12"** e distância de **10,52**m; deste segue até o vértices **70-12** definido pelas coordenadas N: **7.445.603,383** m e E: **778.641,690** m, com azimute de **244°38'02"** e com ângulo interno de **205°51'23"** e distância de **13,39**m; agora confrontando com **Lote 70**; deste segue até o vértices **AP-59** definido pelas coordenadas N: **7.445.631,604** m e E: **778.631,187** m, com azimute de **339°35'11"** e com ângulo interno de **85°02'51"** e distância de **30,11**m; .O perímetro acima descrito encerra uma área de **1.923,5974 m2**.

Quadra: **A**
Lote: **70**
Área: **18.671,08 metros2**

Descrição Perimétrica

Para quem da **ESTRADA MUNICIPAL - I** olha para o lote **70** inicia-se a descrição no **vértices 91-14** definido pelas coordenadas (EX: **778.436,5669 metros** NY: **7.445.604,1863 metros**), daí deflete à esquerda e segue até o **vértices 70-02** no rumo de **73°57'51" SE** no ângulo interno de **194°44'26"** com azimute de **106°02'09"** e com uma distância de **24,13** metros de frente até a coordenada (EX: **778.459,7600 metros** NY: **7.445.597,5201 metros**), daí deflete à esquerda e segue até o **vértices 70-03** no rumo de **88°42'17" SE** no ângulo interno de **192°52'46"** com azimute de **91°17'43"** e com uma distância de **15,48** metros do lado esquerdo até a coordenada (EX: **778.475,2400 metros** NY: **7.445.597,1701**

Assinado por 1 pessoa: DIANDRA COSTA
Documento assinado digitalmente/eletronicamente. Confira as assinaturas no link: https://bofete.flowdocs.com.br/public/assinaturas/D0EF00B3B1114AA9A9468EBAC9602177

metros), daí deflete à esquerda e segue até o **vértices 70-04** no rumo de **78°24'57" NE** no ângulo interno de **208°23'55"** com azimute de **78°24'57"** e com uma distância de **7,37** metros ao fundo até a coordenada (EX: **778.482,4600 metros** NY: **7.445.598,6501 metros),** daí deflete à esquerda e segue até o **vértices 70-05** no rumo de **50°01'01" NE** no ângulo interno de **183°17'14"** com azimute de **50°01'01"** e com uma distância de **7,44** metros do lado direito até a coordenada (EX: **778.488,1600 metros** NY: **7.445.603,4301 metros),** daí deflete à esquerda e segue até o **vértices 70-06** no rumo de **46°43'47" NE** no ângulo interno de **180°34'28"** com azimute de **46°43'47"** e com uma distância de **44,51** metros até a coordenada (EX: **778.520,5700 metros** NY: **7.445.633,9401 metros),** daí deflete à direita e segue até o **vértices 70-07** no rumo de **46°09'19" NE** no ângulo interno de **179°08'00"** com azimute de **46°09'19"** e com uma distância de **24,90** metros até a coordenada (EX: **778.538,5300 metros** NY: **7.445.651,1900 metros),** daí deflete à direita e segue até o **vértices 70-08** no rumo de **47°01'19" NE** no ângulo interno de **179°24'23"** com azimute de **47°01'19"** e com uma distância de **32,67** metros até a coordenada (EX: **778.562,4301 metros** NY: **7.445.673,4600 metros),** daí deflete à esquerda e segue até o **vértices 70-09** no rumo de **47°36'56" NE** no ângulo interno de **181°03'20"** com azimute de **47°36'56"** e com uma distância de **14,26** metros até a coordenada (EX: **778.572,9601 metros** NY: **7.445.683,0700 metros),** daí deflete à direita e segue até o **vértices 70-10** no rumo de **46°33'36" NE** no ângulo interno de **179°42'19"** com azimute de **46°33'36"** e com uma distância de **9,35** metros até a coordenada (EX: **778.579,7501 metros** NY: **7.445.689,5000 metros),** daí deflete à direita e segue até o **vértices 70-11** no rumo de **46°51'16" NE** no ângulo interno de **67°16'05"** com azimute de **46°51'16"** e com uma distância de **30,37** metros até a coordenada (EX: **778.601,9101 metros** NY: **7.445.710,2700 metros**) confrontando com **Lote 69A,** daí deflete à direita e segue até o **vértices 70-12** no rumo de **20°24'49" SE** no ângulo interno de **94°57'09"** com azimute de **159°35'11"** e com uma distância de **114,05** metros até a coordenada (EX: **778.641,6898 metros** NY: **7.445.603,3831 metros**) confrontando com **Lote 36 - Loteamento Gigante 1; Matrícula: 19,395. Proprietário: Nely de Moraes Silvas**, daí deflete à direita e segue até o **vértices 70-13** no rumo de **64°38'02" SW** no ângulo interno de **167°26'29"** com azimute de **244°38'02"** e com uma distância de **11,19** metros até a coordenada (EX: **778.631,5800 metros** NY: **7.445.598,5900 metros),** daí deflete à direita e segue até o **vértices 70-14** no rumo de **77°11'33" SW** no ângulo interno de **173°19'25"** com azimute de **257°11'33"** e com uma distância de **15,83** metros até a coordenada (EX: **778.616,1400 metros** NY: **7.445.595,0800 metros),** daí deflete à direita e segue até o **vértices 70-15** no rumo de **83°52'08" SW** no ângulo interno de **179°50'23"** com azimute de **263°52'08"** e com uma distância de **15,73** metros até a coordenada (EX: **778.600,5000 metros** NY: **7.445.593,4000 metros),** daí deflete à direita e segue até o **vértices 70-16** no rumo de **84°01'45" SW** no ângulo interno de **179°27'57"** com azimute de **264°01'45"** e com uma distância de **13,36** metros até a coordenada (EX: **778.587,2100 metros** NY: **7.445.592,0101 metros**) confrontando com **Lote 35 - Loteamento Gigante 1; Matrícula: 12,781. Proprietário: Paz – Empreendimentos Imobiliários Ltda**, daí deflete à direita e segue até o **vértices 70-17** no rumo de **84°33'48" SW** no ângulo interno de **178°29'58"** com azimute de **264°33'48"** e com uma distância de **15,20** metros até a coordenada (EX: **778.572,0800**

Assinado por 1 pessoa: DIANDRA COSTA
Documento assinado digitalmente/eletronicamente. Confira as assinaturas no link: https://bofete.flowdocs.com.br/public/assinaturas/D0EF00B3B1114AA9A9468EBAC9602177

metros NY: **7.445.590,5701 metros**), daí deflete à direita e segue até o **vértices 70-18** no rumo de **86°03'49" SW** no ângulo interno de **179°20'39"** com azimute de **266°03'49"** e com uma distância de **19,96** metros até a coordenada (EX: **778.552,1700 metros** NY: **7.445.589,2001 metros**), daí deflete à esquerda e segue até o **vértices 70-19** no rumo de **86°43'11" SW** no ângulo interno de **248°35'44"** com azimute de **266°43'11"** e com uma distância de **13,28** metros até a coordenada (EX: **778.538,9100 metros** NY: **7.445.588,4401 metros**), daí deflete à direita e segue até o **vértices 70-20** no rumo de **18°07'27" SW** no ângulo interno de **131°09'43"** com azimute de **198°07'27"** e com uma distância de **36,71** metros até a coordenada (EX: **778.527,4900 metros** NY: **7.445.553,5501 metros**), daí deflete à esquerda e segue até o **vértices 70-21** no rumo de **66°57'44" SW** no ângulo interno de **182°24'30"** com azimute de **246°57'44"** e com uma distância de **7,49** metros até a coordenada (EX: **778.520,6000 metros** NY: **7.445.550,6201 metros**), daí deflete à direita e segue até o **vértices 70-22** no rumo de **64°33'14" SW** no ângulo interno de **176°31'22"** com azimute de **244°33'14"** e com uma distância de **10,08** metros até a coordenada (EX: **778.511,5000 metros** NY: **7.445.546,2902 metros**) confrontando com **Lote 34 - Loteamento Gigante 1; Matrícula: 12,780. Proprietário: Paz – Empreendimentos Imobiliários Ltda**, daí deflete à esquerda e segue até o **vértices 70-23** no rumo de **68°01'52" SW** no ângulo interno de **229°05'44"** com azimute de **248°01'52"** e com uma distância de **12,06** metros até a coordenada (EX: **778.500,3200 metros** NY: **7.445.541,7802 metros**), daí deflete à direita e segue até o **vértices 70-24** no rumo de **18°56'07" SW** no ângulo interno de **148°54'19"** com azimute de **198°56'07"** e com uma distância de **5,79** metros até a coordenada (EX: **778.498,4400 metros** NY: **7.445.536,3002 metros**), daí deflete à direita e segue até o **vértices 70-25** no rumo de **50°01'49" SW** no ângulo interno de **173°43'56"** com azimute de **230°01'49"** e com uma distância de **6,69** metros até a coordenada (EX: **778.493,3100 metros** NY: **7.445.532,0002 metros**), daí deflete à esquerda e segue até o **vértices 70-26** no rumo de **56°17'53" SW** no ângulo interno de **183°14'16"** com azimute de **236°17'53"** e com uma distância de **13,17** metros até a coordenada (EX: **778.482,3499 metros** NY: **7.445.524,6902 metros**), daí deflete à esquerda e segue até o **vértices 70-27** no rumo de **53°03'37" SW** no ângulo interno de **183°59'53"** com azimute de **233°03'37"** e com uma distância de **21,28** metros até a coordenada (EX: **778.465,3399 metros** NY: **7.445.511,9003 metros**), daí deflete à direita e segue até o **vértices 70-28** no rumo de **49°03'44" SW** no ângulo interno de **179°10'23"** com azimute de **229°03'44"** e com uma distância de **23,26** metros até a coordenada (EX: **778.447,7699 metros** NY: **7.445.496,6603 metros**), daí deflete à direita e segue até o **vértices 92-12** no rumo de **49°53'20" SW** no ângulo interno de **67°41'37"** com azimute de **229°53'20"** e com uma distância de **28,57** metros até a coordenada (EX: **778.425,9206 metros** NY: **7.445.478,2543 metros**) confrontando com **Lote 92,** daí deflete à esquerda e segue até o **vértices 92-11** no rumo de **17°48'16" NW** no ângulo interno de **197°02'36"** com azimute de **342°11'44"** e com uma distância de **14,77** metros até a coordenada (EX: **778.421,4037 metros** NY: **7.445.492,3191 metros**), daí deflete à esquerda e segue até o **vértices 92-10** no rumo de **34°50'53" NW** no ângulo interno de **208°49'28"** com azimute de **325°09'07"** e com uma distância de **2,88** metros até a coordenada (EX: **778.419,7588 metros** NY: **7.445.494,6815 metros**), daí deflete à direita e segue até o **vértices 92-09** no

Assinado por 1 pessoa: DIANDRA COSTA
Documento assinado digitalmente/eletronicamente. Confira as assinaturas no link: https://bofete.flowdocs.com.br/public/assinaturas/D0EF00B3B1114AA9A9468EBAC9602177

rumo de **63°40'21" NW** no ângulo interno de **133°37'08"** com azimute de **296°19'39"** e com uma distância de **7,44** metros até a coordenada (EX: **778.413,0912 metros** NY: **7.445.497,9809 metros**) confrontando com **Lote 91,** daí deflete à esquerda e segue até o **vértices 91-24** no rumo de **17°17'29" NW** no ângulo interno de **189°19'37"** com azimute de **342°42'31"** e com uma distância de **8,48** metros até a coordenada (EX: **778.410,5699 metros** NY: **7.445.506,0803 metros**), daí deflete à direita e segue até o **vértices 91-23** no rumo de **26°37'06" NW** no ângulo interno de **180°00'00"** com azimute de **333°22'54"** e com uma distância de **1,01** metros até a coordenada (EX: **778.410,1191 metros** NY: **7.445.506,9796 metros**), daí deflete à direita e segue até o **vértices 91-22** no rumo de **26°37'06" NW** no ângulo interno de **158°27'47"** com azimute de **333°22'54"** e com uma distância de **3,74** metros até a coordenada (EX: **778.408,4423 metros** NY: **7.445.510,3256 metros**), daí deflete à direita e segue até o **vértices 91-21** no rumo de **5°04'52" NW** no ângulo interno de **137°37'06"** com azimute de **354°55'08"** e com uma distância de **7,41** metros até a coordenada (EX: **778.407,7864 metros** NY: **7.445.517,7021 metros**), daí deflete à esquerda e segue até o **vértices 91-20** no rumo de **37°18'02" NE** no ângulo interno de **202°31'36"** com azimute de **37°18'02"** e com uma distância de **6,00** metros até a coordenada (EX: **778.411,4203 metros** NY: **7.445.522,4721 metros**), daí deflete à direita e segue até o **vértices 91-19** no rumo de **14°46'26" NE** no ângulo interno de **175°42'55"** com azimute de **14°46'26"** e com uma distância de **14,62** metros até a coordenada (EX: **778.415,1478 metros** NY: **7.445.536,6063 metros**), daí deflete à direita e segue até o **vértices 91-18** no rumo de **19°03'31" NE** no ângulo interno de **176°46'45"** com azimute de **19°03'31"** e com uma distância de **13,62** metros até a coordenada (EX: **778.419,5935 metros** NY: **7.445.549,4750 metros**), daí deflete à esquerda e segue até o **vértices 91-17** no rumo de **22°16'46" NE** no ângulo interno de **193°12'23"** com azimute de **22°16'46"** e com uma distância de **15,20** metros até a coordenada (EX: **778.425,3557 metros** NY: **7.445.563,5390 metros**), daí deflete à esquerda e segue até o **vértices 91-16** no rumo de **9°04'23" NE** no ângulo interno de **181°22'47"** com azimute de **9°04'23"** e com uma distância de **17,02** metros até a coordenada (EX: **778.428,0391 metros** NY: **7.445.580,3431 metros**), daí deflete à direita e segue até o **vértices 91-15** no rumo de **7°41'35" NE** no ângulo interno de **150°11'09"** com azimute de **7°41'35"** e com uma distância de **15,59** metros até a coordenada (EX: **778.430,1264 metros** NY: **7.445.595,7952 metros**) no rumo de **37°30'27" NE** no ângulo interno de **111°28'18"** com azimute de **37°30'27"** e com uma distância de **10,58** metros até a coordenada (EX: **778.436,5669 metros** NY: **7.445.604,1863 metros**) confrontando com **ESTRADA MUNICIPAL - I**. O perímetro acima descrito encerra uma área de **18.671,08 metros2**.

Lote: **Faixa de APP - Lote 70**
Área: **7.937,8792 metros2**

Descrição Perimétrica

Assinado por 1 pessoa: DIANDRA COSTA
Documento assinado digitalmente/eletronicamente. Confira as assinaturas no link: https://bofete.flowdocs.com.br/public/assinaturas/D0EF00B3B1114AA9A9468EBAC9602177

Inicia-se no vértices **92-09** definido pelas coordenadas N: **7.445.497,981** m e E: **778.413,091** m, confrontando com **Remanescente Lote 70**, agora confrontando com **Remanescente Lote 70**; deste segue até o vértices **AP-48** definido pelas coordenadas N: **7.445.535,249** m e E: **778.446,474** m, com azimute de **41°51'08"** e com ângulo interno de **74°28'32"** e distância de **50,03**m; deste segue até o vértices **AP-49** definido pelas coordenadas N: **7.445.549,177** m e E: **778.464,998** m, com azimute de **53°03'37"** e com ângulo interno de **168°47'31"** e distância de **23,18**m; deste segue até o vértices **AP-50** definido pelas coordenadas N: **7.445.554,491** m e E: **778.472,964** m, com azimute de **56°17'52"** e com ângulo interno de **176°45'45"** e distância de **9,58**m; deste segue até o vértices **AP-51** definido pelas coordenadas N: **7.445.575,524** m e E: **778.503,116** m, com azimute de **55°06'05"** e com ângulo interno de **181°11'47"** e distância de **36,76**m; deste segue até o vértices **AP-52** definido pelas coordenadas N: **7.445.617,220** m e E: **778.516,764** m, com azimute de **18°07'27"** e com ângulo interno de **216°58'38"** e distância de **43,87**m; deste segue até o vértices **AP-53** definido pelas coordenadas N: **7.445.619,141** m e E: **778.550,282** m, com azimute de **86°43'11"** e com ângulo interno de **111°24'16"** e distância de **33,57**m; deste segue até o vértices **AP-54** definido pelas coordenadas N: **7.445.620,472** m e E: **778.569,629** m, com azimute de **86°03'49"** e com ângulo interno de **180°39'21"** e distância de **19,39**m; deste segue até o vértices **AP-55** definido pelas coordenadas N: **7.445.621,862** m e E: **778.584,228** m, com azimute de **84°33'48"** e com ângulo interno de **181°30'02"** e distância de **14,67**m; deste segue até o vértices **AP-56** definido pelas coordenadas N: **7.445.623,233** m e E: **778.597,338** m, com azimute de **84°01'45"** e com ângulo interno de **180°32'03"** e distância de **13,18**m; deste segue até o vértices **AP-57** definido pelas coordenadas N: **7.445.624,722** m e E: **778.611,196** m, com azimute de **83°52'08"** e com ângulo interno de **180°09'37"** e distância de **13,94**m; deste segue até o vértices **AP-58** definido pelas coordenadas N: **7.445.627,112** m e E: **778.621,711** m, com azimute de **77°11'33"** e com ângulo interno de **186°40'35"** e distância de **10,78**m; deste segue até o vértices **AP-59** definido pelas coordenadas N: **7.445.631,604** m e E: **778.631,187** m, com azimute de **64°38'02"** e com ângulo interno de **192°33'31"** e distância de **10,49**m; agora confrontando com **Lote 69A**; deste segue até o vértices **70-12** definido pelas coordenadas N: **7.445.603,383** m e E: **778.641,690** m, com azimute de **159°35'11"** e com ângulo interno de **85°02'51"** e distância de **30,11**m; agora confrontando com **Lote 36 - Loteamento Gigante 1; Matrícula: 19,395. Proprietário: Nely de Moraes Silvas**; deste segue até o vértices **70-13** definido pelas coordenadas N: **7.445.598,590** m e E: **778.631,580** m, com azimute de **244°38'02"** e com ângulo interno de **94°57'09"** e distância de **11,19**m; deste segue até o vértices **70-14** definido pelas coordenadas N: **7.445.595,080** m e E: **778.616,140** m, com azimute de **257°11'33"** e com ângulo interno de **167°26'29"** e distância de **15,83**m; deste segue até o vértices **70-15** definido pelas coordenadas N: **7.445.593,400** m e E: **778.600,500** m, com azimute de **263°52'08"** e com ângulo interno de **173°19'25"** e distância de **15,73**m; deste segue até o vértices **70-16** definido pelas coordenadas N: **7.445.592,010** m e E: **778.587,210** m, com azimute de **264°01'45"** e com ângulo interno de **179°50'23"** e distância de **13,36**m; agora confrontando com Lote 35 **- Loteamento Gigante 1; Matrícula: 12,781. Proprietário: Paz – Empreendimentos Imobiliários Ltda**; deste segue até o vértices **70-17** definido

Assinado por 1 pessoa: DIANDRA COSTA
Documento assinado digitalmente/eletronicamente. Confira as assinaturas no link: https://bofete.flowdocs.com.br/public/assinaturas/D0EF00B3B1114AA9A9468EBAC9602177

pelas coordenadas N: **7.445.590,570** m e E: **778.572,080** m, com azimute de **264°33'48"** e com ângulo interno de **179°27'57"** e distância de **15,20**m; deste segue até o vértices **70-18** definido pelas coordenadas N: **7.445.589,200** m e E: **778.552,170** m, com azimute de **266°03'49"** e com ângulo interno de **178°29'58"** e distância de **19,96**m; deste segue até o vértices **70-19** definido pelas coordenadas N: **7.445.588,440** m e E: **778.538,910** m, com azimute de **266°43'11"** e com ângulo interno de **179°20'39"** e distância de **13,28**m; deste segue até o vértices **70-20** definido pelas coordenadas N: **7.445.553,550** m e E: **778.527,490** m, com azimute de **198°07'27"** e com ângulo interno de **248°35'44"** e distância de **36,71**m; deste segue até o vértices **70-21** definido pelas coordenadas N: **7.445.550,620** m e E: **778.520,600** m, com azimute de **246°57'44"** e com ângulo interno de **131°09'43"** e distância de **7,49**m; deste segue até o vértices **70-22** definido pelas coordenadas N: **7.445.546,290** m e E: **778.511,500** m, com azimute de **244°33'14"** e com ângulo interno de **182°24'30"** e distância de **10,08**m; agora confrontando com **Lote 34 - Loteamento Gigante 1; Matrícula: 12,780. Proprietário: Paz – Empreendimentos Imobiliários Ltda**; deste segue até o vértices **70-23** definido pelas coordenadas N: **7.445.541,780** m e E: **778.500,320** m, com azimute de **248°01'52"** e com ângulo interno de **176°31'22"** e distância de **12,06**m; deste segue até o vértices **70-24** definido pelas coordenadas N: **7.445.536,300** m e E: **778.498,440** m, com azimute de **198°56'07"** e com ângulo interno de **229°05'44"** e distância de **5,79**m; deste segue até o vértices **70-25** definido pelas coordenadas N: **7.445.532,000** m e E: **778.493,310** m, com azimute de **230°01'49"** e com ângulo interno de **148°54'19"** e distância de **6,69**m; deste segue até o vértices **70-26** definido pelas coordenadas N: **7.445.524,690** m e E: **778.482,350** m, com azimute de **236°17'53"** e com ângulo interno de **173°43'56"** e distância de **13,17**m; deste segue até o vértices **70-27** definido pelas coordenadas N: **7.445.511,900** m e E: **778.465,340** m, com azimute de **233°03'37"** e com ângulo interno de **183°14'16"** e distância de **21,28**m; deste segue até o vértices **0** definido pelas coordenadas N: **7.445.496,660** m e E: **778.447,770** m, com azimute de **229°03'44"** e com ângulo interno de **183°59'53"** e distância de **23,26**m; deste segue até o vértices **92-12** definido pelas coordenadas N: **7.445.478,254** m e E: **778.425,921** m, com azimute de **229°53'20"** e com ângulo interno de **179°10'23"** e distância de **28,57**m; agora confrontando com **Lote 92**; deste segue até o vértices **92-11** definido pelas coordenadas N: **7.445.492,319** m e E: **778.421,404** m, com azimute de **342°11'44"** e com ângulo interno de **67°41'37"** e distância de **14,77**m; deste segue até o vértices **92-10** definido pelas coordenadas N: **7.445.494,682** m e E: **778.419,759** m, com azimute de **325°09'07"** e com ângulo interno de **197°02'36"** e distância de **2,88**m; deste segue até o vértices **92-09** definido pelas coordenadas N: **7.445.497,981** m e E: **778.413,091** m, com azimute de **296°19'39"** e com ângulo interno de **208°49'28"** e distância de **7,44**m; .O perímetro acima descrito encerra uma área de **7.937,8792 m2**.

Quadra: **A**
Lote: **91**

Assinado por 1 pessoa: DIANDRA COSTA
Documento assinado digitalmente/eletronicamente. Confira as assinaturas no link: https://bofete.flowdocs.com.br/public/assinaturas/D0EF00B3B1114AA9A9468EBAC9602177

Área: **19.678,96 metros2**

Descrição Perimétrica

Para quem da **ESTRADA MUNICIPAL - I** olha para o lote **91** inicia-se a descrição no **vértices 92-07** definido pelas coordenadas (EX: **778.271,0202 metros** NY: **7.445.502,1088 metros**), daí deflete à direita e segue até o **vértices 91-02** no rumo de **2°53'58" NE** no ângulo interno de **176°00'50"** com azimute de **2°53'58"** e com uma distância de **4,15** metros de frente até a coordenada (EX: **778.271,2300 metros** NY: **7.445.506,2506 metros**), daí deflete à esquerda e segue até o **vértices 91-03** no rumo de **6°53'08" NE** no ângulo interno de **195°55'45"** com azimute de **6°53'08"** e com uma distância de **15,43** metros do lado esquerdo até a coordenada (EX: **778.273,0800 metros** NY: **7.445.521,5705 metros**), daí deflete à direita e segue até o **vértices 91-04** no rumo de **9°02'37" NW** no ângulo interno de **176°12'45"** com azimute de **350°57'23"** e com uma distância de **9,22** metros ao fundo até a coordenada (EX: **778.271,6300 metros** NY: **7.445.530,6805 metros**), daí deflete à esquerda e segue até o **vértices 91-05** no rumo de **5°15'22" NW** no ângulo interno de **188°13'32"** com azimute de **354°44'38"** e com uma distância de **16,81** metros do lado direito até a coordenada (EX: **778.270,0900 metros** NY: **7.445.547,4205 metros**), daí deflete à direita e segue até o **vértices 91-06** no rumo de **13°28'54" NW** no ângulo interno de **176°56'54"** com azimute de **346°31'06"** e com uma distância de **19,04** metros até a coordenada (EX: **778.265,6500 metros** NY: **7.445.565,9405 metros**), daí deflete à direita e segue até o **vértices 91-07** no rumo de **10°25'48" NW** no ângulo interno de **167°50'20"** com azimute de **349°34'12"** e com uma distância de **54,41** metros até a coordenada (EX: **778.255,8000 metros** NY: **7.445.619,4504 metros**), daí deflete à direita e segue até o **vértices 91-08** no rumo de **1°43'51" NE** no ângulo interno de **169°48'16"** com azimute de **1°43'51"** e com uma distância de **10,92** metros até a coordenada (EX: **778.256,1300 metros** NY: **7.445.630,3704 metros**), daí deflete à direita e segue até o **vértices 91-09** no rumo de **11°55'35" NE** no ângulo interno de **96°24'35"** com azimute de **11°55'35"** e com uma distância de **16,40** metros até a coordenada (EX: **778.259,5200 metros** NY: **7.445.646,4204 metros**), daí deflete à direita e segue até o **vértices 91-10** no rumo de **84°29'00" SE** no ângulo interno de **171°23'59"** com azimute de **95°31'00"** e com uma distância de **16,75** metros até a coordenada (EX: **778.276,1900 metros** NY: **7.445.644,8103 metros**), daí deflete à direita e segue até o **vértices 91-11** no rumo de **75°52'59" SE** no ângulo interno de **179°45'07"** com azimute de **104°07'01"** e com uma distância de **48,30** metros até a coordenada (EX: **778.323,0300 metros** NY: **7.445.633,0303 metros**), daí deflete à esquerda e segue até o **vértices 91-12** no rumo de **75°38'06" SE** no ângulo interno de **180°50'18"** com azimute de **104°21'54"** e com uma distância de **38,90** metros até a coordenada (EX: **778.360,7100 metros** NY: **7.445.623,3802 metros**), daí deflete à direita e segue até o **vértices 91-13** no rumo de **76°28'24" SE** no ângulo interno de **178°48'56"** com azimute de **103°31'36"** e com uma distância de **33,82** metros até a coordenada (EX: **778.393,5900 metros** NY: **7.445.615,4702 metros**), daí deflete à direita e segue até o **vértices 91-14** no rumo de **75°17'19" SE** no ângulo interno de **67°12'14"** com azimute de **104°42'41"** e com uma distância de **44,43** metros até a coordenada (EX:

Assinado por 1 pessoa: DIANDRA COSTA
Documento assinado digitalmente/eletronicamente. Confira as assinaturas no link: https://bofete.flowdocs.com.br/public/assinaturas/D0EF00B3B1114AA9A9468EBAC9602177

778.436,5669 metros NY: **7.445.604,1863 metros**) confrontando com **Lote 70,** daí deflete à esquerda e segue até o **vértices 91-15** no rumo de **37°30'27" SW** no ângulo interno de **209°48'51"** com azimute de **217°30'27"** e com uma distância de **10,58** metros até a coordenada (EX: **778.430,1264 metros** NY: **7.445.595,7952 metros**), daí deflete à direita e segue até o **vértices 91-16** no rumo de **7°41'35" SW** no ângulo interno de **178°37'13"** com azimute de **187°41'35"** e com uma distância de **15,59** metros até a coordenada (EX: **778.428,0391 metros** NY: **7.445.580,3431 metros**), daí deflete à direita e segue até o **vértices 91-17** no rumo de **9°04'23" SW** no ângulo interno de **166°47'37"** com azimute de **189°04'23"** e com uma distância de **17,02** metros até a coordenada (EX: **778.425,3557 metros** NY: **7.445.563,5390 metros**), daí deflete à esquerda e segue até o **vértices 91-18** no rumo de **22°16'46" SW** no ângulo interno de **183°13'15"** com azimute de **202°16'46"** e com uma distância de **15,20** metros até a coordenada (EX: **778.419,5935 metros** NY: **7.445.549,4750 metros**), daí deflete à esquerda e segue até o **vértices 91-19** no rumo de **19°03'31" SW** no ângulo interno de **184°17'05"** com azimute de **199°03'31"** e com uma distância de **13,62** metros até a coordenada (EX: **778.415,1478 metros** NY: **7.445.536,6063 metros**), daí deflete à direita e segue até o **vértices 91-20** no rumo de **14°46'26" SW** no ângulo interno de **157°28'24"** com azimute de **194°46'26"** e com uma distância de **14,62** metros até a coordenada (EX: **778.411,4203 metros** NY: **7.445.522,4721 metros**), daí deflete à esquerda e segue até o **vértices 91-21** no rumo de **37°18'02" SW** no ângulo interno de **222°22'54"** com azimute de **217°18'02"** e com uma distância de **6,00** metros até a coordenada (EX: **778.407,7864 metros** NY: **7.445.517,7021 metros**), daí deflete à esquerda e segue até o **vértices 91-22** no rumo de **5°04'52" SE** no ângulo interno de **201°32'13"** com azimute de **174°55'08"** e com uma distância de **7,41** metros até a coordenada (EX: **778.408,4423 metros** NY: **7.445.510,3256 metros**), daí deflete à esquerda e segue até o **vértices 91-23** no rumo de **26°37'06" SE** no ângulo interno de **180°00'00"** com azimute de **153°22'54"** e com uma distância de **3,74** metros até a coordenada (EX: **778.410,1191 metros** NY: **7.445.506,9796 metros**), daí deflete à direita e segue até o **vértices 91-24** no rumo de **26°37'06" SE** no ângulo interno de **170°40'23"** com azimute de **153°22'54"** e com uma distância de **1,01** metros até a coordenada (EX: **778.410,5699 metros** NY: **7.445.506,0803 metros**), daí deflete à direita e segue até o **vértices 92-08** no rumo de **17°17'29" SE** no ângulo interno de **72°49'53"** com azimute de **162°42'31"** e com uma distância de **3,84** metros até a coordenada (EX: **778.411,7124 metros** NY: **7.445.502,4099 metros**) confrontando com **Lote 92** no rumo de **89°52'39" SW** no ângulo interno de **86°58'41"** com azimute de **269°52'39"** e com uma distância de **140,69** metros até a coordenada (EX: **778.271,0202 metros** NY: **7.445.502,1088 metros**) confrontando com **ESTRADA MUNICIPAL - I**. O perímetro acima descrito encerra uma área de **19.678,96 metros2**.

Quadra: **A**
Lote: **92**
Área: **21.645,97 metros2**

Assinado por 1 pessoa: DIANDRA COSTA
Documento assinado digitalmente/eletronicamente. Confira as assinaturas no link: https://bofete.flowdocs.com.br/public/assinaturas/D0EF00B3B1114AA9A9468EBAC9602177

Imobiliária Opção Exata
LILIAN CARLA CHIOZZI DE CARVALHO
CRECI: 24.3839
CRT-SP: 29.49.59.758-08
FONE: (14) 99778.8621
EMAIL:
carla@projetospentagono.com.br
carla.chiozzi@creci.org.br

AVALIAÇÃO
- DE IMÓVEIS URBANOS E RURAIS.
- FINANCIAMENTO BANCÁRIO.
- REGULARIZAÇÃO DE IMÓVIES.
- PERÍCIAS JUDICIAIS.
- VENDAS.

TOPOGRAFIA
- LEVANTAMENTO TOPOGRAFICOS.
- GERREFERENCIAMENTO RURAL.
- LOCAÇÃO DE OBRAS DE ENGENHARIA.
- RETIFICAÇÃO E USUCAPIÃO DE ÁREAS RURAIS E LOTES URBANOS.
- CERTIFICAÇÃO DE ÁREAS RURAIS - INCRA

PROJETOS
- DE LOTEAMENTOS URBANOS - GRAPROHAB.
- DE INFRAESTRUTURA PÚBLICAS EM GERAL.
- DE ARQUITETURA RESIDENCIAL E COMERCIAL.
- DE PREFEITURA - PLANTAS EM 2D E 3D.

RUA: KYOHIKO SAKAMOTO Nº 48 - BAIRRO: CHACARA CATANEO ANGELO
CIDADE: SÃO MANUEL - SÃO PAULO
CNPJ: 102.306555.001-00
IM: 18.923
CREA: 1990.105-SP
www.projetospentagono.com.br

Projetos Pentagono
CLÁUDIO LOPES DE CARVALHO
CRT-SP: 135.201.768-74
FONE: (14) 99778.8616
EMAIL:
topografia@projetospentagono.com.br

Descrição Perimétrica

Para quem da **ESTRADA MUNICIPAL - I** olha para o lote **92** inicia-se a descrição no **vértices 93-13** definido pelas coordenadas (EX: **778.271,3101 metros** NY: **7.445.344,1300 metros**), daí deflete à direita e segue até o **vértices 92-02** no rumo de **0°55'08" NW** no ângulo interno de **172°30'51"** com azimute de **359°04'52"** e com uma distância de **10,60** metros de frente até a coordenada (EX: **778.271,1401 metros** NY: **7.445.354,7300 metros**), daí deflete à esquerda e segue até o **vértices 92-03** no rumo de **6°34'02" NE** no ângulo interno de **181°38'06"** com azimute de **6°34'02"** e com uma distância de **25,09** metros do lado esquerdo até a coordenada (EX: **778.274,0101 metros** NY: **7.445.379,6600 metros**), daí deflete à esquerda e segue até o **vértices 92-04** no rumo de **4°55'55" NE** no ângulo interno de **190°10'14"** com azimute de **4°55'55"** e com uma distância de **44,08** metros ao fundo até a coordenada (EX: **778.277,8001 metros** NY: **7.445.423,5800 metros),** daí deflete à esquerda e segue até o **vértices 92-05** no rumo de **5°14'18" NW** no ângulo interno de **180°17'21"** com azimute de **354°45'42"** e com uma distância de **61,34** metros do lado direito até a coordenada (EX: **778.272,2000 metros** NY: **7.445.484,6606 metros),** daí deflete à direita e segue até o **vértices 92-06** no rumo de **5°31'39" NW** no ângulo interno de **175°35'57"** com azimute de **354°28'21"** e com uma distância de **10,90** metros até a coordenada (EX: **778.271,1500 metros** NY: **7.445.495,5106 metros**), daí deflete à direita e segue até o **vértices 92-07** no rumo de **1°07'36" NW** no ângulo interno de **88°59'45"** com azimute de **358°52'24"** e com uma distância de **6,60** metros até a coordenada (EX: **778.271,0202 metros** NY: **7.445.502,1088 metros**) confrontando com **Lote 91,** daí deflete à direita e segue até o **vértices 92-08** no rumo de **89°52'39" NE** no ângulo interno de **107°10'07"** com azimute de **89°52'39"** e com uma distância de **140,69** metros até a coordenada (EX: **778.411,7124 metros** NY: **7.445.502,4099 metros**) confrontando com **Lote 70,** daí deflete à esquerda e segue até o **vértices 92-09** no rumo de **17°17'29" SE** no ângulo interno de **226°22'52"** com azimute de **162°42'31"** e com uma distância de **4,64** metros até a coordenada (EX: **778.413,0912 metros** NY: **7.445.497,9809 metros),** daí deflete à direita e segue até o **vértices 92-10** no rumo de **63°40'21" SE** no ângulo interno de **151°10'32"** com azimute de **116°19'39"** e com uma distância de **7,44** metros até a coordenada (EX: **778.419,7588 metros** NY: **7.445.494,6815 metros**), daí deflete à direita e segue até o **vértices 92-11** no rumo de **34°50'53" SE** no ângulo interno de **162°57'24"** com azimute de **145°09'07"** e com uma distância de **2,88** metros até a coordenada (EX: **778.421,4037 metros** NY: **7.445.492,3191 metros**), daí deflete à direita e segue até o **vértices 92-12** no rumo de **17°48'16" SE** no ângulo interno de **112°18'23"** com azimute de **162°11'44"** e com uma distância de **14,77** metros até a coordenada (EX: **778.425,9206 metros** NY: **7.445.478,2543 metros**) confrontando com **Lote 34 - Loteamento Gigante 1; Matrícula: 12,780. Proprietário: Paz – Empreendimentos Imobiliários Ltda**, daí deflete à esquerda e segue até o **vértices 92-13** no rumo de **49°53'20" SW** no ângulo interno de **288°41'33"** com azimute de **229°53'20"** e com uma distância de **0,72** metros até a coordenada (EX: **778.425,3699 metros** NY: **7.445.477,7904 metros),** daí deflete à direita e segue até o **vértices 92-14** no rumo de **58°48'13" SE** no

Assinado por 1 pessoa: DIANDRA COSTA
Documento assinado digitalmente/eletronicamente. Confira as assinaturas no link: https://bofete.flowdocs.com.br/public/assinaturas/D0EF00B3B1114AA9A9468EBAC9602177

ângulo interno de **124°02'52"** com azimute de **121°11'47"** e com uma distância de **3,38** metros até a coordenada (EX: **778.428,2599 metros** NY: **7.445.476,0404 metros**) confrontando com **Lote 33 - Loteamento Gigante 1; Matrícula: 12,779. Proprietário: Paz – Empreendimentos Imobiliários Ltda**, daí deflete à direita e segue até o **vértices 92-15** no rumo de **2°51'05" SE** no ângulo interno de **171°11'40"** com azimute de **177°08'55"** e com uma distância de **2,61** metros até a coordenada (EX: **778.428,3899 metros** NY: **7.445.473,4304 metros**), daí deflete à direita e segue até o **vértices 92-16** no rumo de **5°57'15" SW** no ângulo interno de **142°19'31"** com azimute de **185°57'15"** e com uma distância de **21,30** metros até a coordenada (EX: **778.426,1799 metros** NY: **7.445.452,2404 metros**), daí deflete à direita e segue até o **vértices 92-17** no rumo de **43°37'44" SW** no ângulo interno de **91°37'03"** com azimute de **223°37'44"** e com uma distância de **22,75** metros até a coordenada (EX: **778.410,4799 metros** NY: **7.445.435,7705 metros**), daí deflete à esquerda e segue até o **vértices 92-18** no rumo de **47°59'19" NW** no ângulo interno de **257°36'59"** com azimute de **312°00'41"** e com uma distância de **7,05** metros até a coordenada (EX: **778.405,2399 metros** NY: **7.445.440,4905 metros**), daí deflete à esquerda e segue até o **vértices 92-19** no rumo de **54°23'42" SW** no ângulo interno de **205°11'38"** com azimute de **234°23'42"** e com uma distância de **8,88** metros até a coordenada (EX: **778.398,0199 metros** NY: **7.445.435,3205 metros**), daí deflete à esquerda e segue até o **vértices 92-20** no rumo de **29°12'04" SW** no ângulo interno de **242°25'53"** com azimute de **209°12'04"** e com uma distância de **4,18** metros até a coordenada (EX: **778.395,9799 metros** NY: **7.445.431,6705 metros**), daí deflete à direita e segue até o **vértices 92-21** no rumo de **33°13'49" SE** no ângulo interno de **144°40'47"** com azimute de **146°46'11"** e com uma distância de **11,06** metros até a coordenada (EX: **778.402,0399 metros** NY: **7.445.422,4205 metros**), daí deflete à esquerda e segue até o **vértices 92-22** no rumo de **2°05'25" SW** no ângulo interno de **239°14'59"** com azimute de **182°05'25"** e com uma distância de **19,19** metros até a coordenada (EX: **778.401,3399 metros** NY: **7.445.403,2405 metros**), daí deflete à direita e segue até o **vértices 92-23** no rumo de **57°09'34" SE** no ângulo interno de **67°31'04"** com azimute de **122°50'26"** e com uma distância de **1,31** metros até a coordenada (EX: **778.402,4399 metros** NY: **7.445.402,5305 metros**) confrontando com **Lote 32 - Loteamento Gigante 1; Matrícula: 21,337. Proprietário: Erico Vinicius de Jesus**, daí deflete à esquerda e segue até o **vértices 92-24** no rumo de **55°19'22" SW** no ângulo interno de **193°55'55"** com azimute de **235°19'22"** e com uma distância de **12,23** metros até a coordenada (EX: **778.392,3799 metros** NY: **7.445.395,5705 metros**), daí deflete à esquerda e segue até o **vértices 92-25** no rumo de **41°23'27" SW** no ângulo interno de **201°49'00"** com azimute de **221°23'27"** e com uma distância de **10,00** metros até a coordenada (EX: **778.385,7699 metros** NY: **7.445.388,0706 metros**), daí deflete à esquerda e segue até o **vértices 92-26** no rumo de **19°34'27" SW** no ângulo interno de **280°08'39"** com azimute de **199°34'27"** e com uma distância de **11,61** metros até a coordenada (EX: **778.381,8799 metros** NY: **7.445.377,1306 metros**), daí deflete à esquerda e segue até o **vértices 92-27** no rumo de **80°34'12" SE** no ângulo interno de **189°38'59"** com azimute de **99°25'48"** e com uma distância de **5,80** metros até a coordenada (EX: **778.387,5999 metros** NY: **7.445.376,1806 metros**), daí deflete à direita e segue até o **vértices 92-28** no rumo de **89°46'49" NE** no ângulo interno

Assinado por 1 pessoa: DIANDRA COSTA
Documento assinado digitalmente/eletronicamente. Confira as assinaturas no link: https://bofete.flowdocs.com.br/public/assinaturas/D0EF00B3B1114AA9A9468EBAC9602177

de **76°01'57"** com azimute de **89°46'49"** e com uma distância de **23,46** metros até a coordenada (EX: **778.411,0599 metros** NY: **7.445.376,2705 metros**), daí deflete à direita e segue até o **vértices 92-29** no rumo de **13°44'52" SW** no ângulo interno de **109°47'03"** com azimute de **193°44'52"** e com uma distância de **9,64** metros até a coordenada (EX: **778.408,7699 metros** NY: **7.445.366,9106 metros**), daí deflete à esquerda e segue até o **vértices 92-30** no rumo de **83°57'49" SW** no ângulo interno de **217°39'58"** com azimute de **263°57'49"** e com uma distância de **13,12** metros até a coordenada (EX: **778.395,7199 metros** NY: **7.445.365,5306 metros**), daí deflete à esquerda e segue até o **vértices 92-31** no rumo de **46°17'52" SW** no ângulo interno de **213°33'14"** com azimute de **226°17'52"** e com uma distância de **22,77** metros até a coordenada (EX: **778.379,2601 metros** NY: **7.445.349,8000 metros**), daí deflete à esquerda e segue até o **vértices 92-32** no rumo de **12°44'38" SW** no ângulo interno de **276°14'52"** com azimute de **192°44'38"** e com uma distância de **4,62** metros até a coordenada (EX: **778.378,2401 metros** NY: **7.445.345,2900 metros**), daí deflete à direita e segue até o **vértices 92-33** no rumo de **83°30'14" SE** no ângulo interno de **98°51'10"** com azimute de **96°29'46"** e com uma distância de **10,96** metros até a coordenada (EX: **778.389,1301 metros** NY: **7.445.344,0500 metros**), daí deflete à direita e segue até o **vértices 93-15** no rumo de **2°21'24" SE** no ângulo interno de **81°15'32"** com azimute de **177°38'36"** e com uma distância de **13,15** metros até a coordenada (EX: **778.389,6709 metros** NY: **7.445.330,9091 metros**) confrontando com **Lote 93,** daí deflete à esquerda e segue até o **vértices 93-14** no rumo de **83°36'56" NW** no ângulo interno de **181°11'24"** com azimute de **276°23'04"** e com uma distância de **117,99** metros até a coordenada (EX: **778.272,4101 metros** NY: **7.445.344,0300 metros**) no rumo de **84°48'20" NW** no ângulo interno de **96°06'48"** com azimute de **275°11'40"** e com uma distância de **1,10** metros até a coordenada (EX: **778.271,3101 metros** NY: **7.445.344,1300 metros**) confrontando com **ESTRADA MUNICIPAL - I**. O perímetro acima descrito encerra uma área de **21.645,97 metros2**.

Lote: **Faixa de APP - Lote 92**
Área: **6.660,4529 metros2**

Descrição Perimétrica

Inicia-se no vértices **93-15** definido pelas coordenadas N: **7.445.330,909** m e E: **778.389,671** m, confrontando com **93**, agora confrontando com **93**; deste segue até o vértices **AP-39** definido pelas coordenadas N: **7.445.334,837** m e E: **778.354,570** m, com azimute de **276°23'05"** e com ângulo interno de **81°15'31"** e distância de **35,32**m; agora confrontando com **Remanescente Lote 92**; deste segue até o vértices **AP-40** definido pelas coordenadas N: **7.445.352,174** m e E: **778.349,039** m, com azimute de **342°18'29"** e com ângulo interno de **114°04'36"** e distância de **18,20**m; deste segue até o vértices **AP-41** definido pelas coordenadas N: **7.445.371,335** m e E: **778.347,979** m, com azimute de **356°49'59"** e com ângulo interno de **165°28'30"** e distância de **19,19**m; deste segue até o vértices **AP-42** definido pelas coordenadas N: **7.445.403,569** m e E: **778.359,441** m, com

Assinado por 1 pessoa: DIANDRA COSTA
Documento assinado digitalmente/eletronicamente. Confira as assinaturas no link: https://bofete.flowdocs.com.br/public/assinaturas/D0EF00B3B1114AA9A9468EBAC9602177

azimute de **19°34'27"** e com ângulo interno de **157°15'32"** e distância de **34,21**m; deste segue até o vértices **AP-43** definido pelas coordenadas N: **7.445.416,348** m e E: **778.365,961** m, com azimute de **27°01'59"** e com ângulo interno de **172°32'28"** e distância de **14,35**m; deste segue até o vértices **AP-44** definido pelas coordenadas N: **7.445.430,437** m e E: **778.360,923** m, com azimute de **340°19'25"** e com ângulo interno de **226°42'34"** e distância de **14,96**m; deste segue até o vértices **AP-45** definido pelas coordenadas N: **7.445.455,809** m e E: **778.375,103** m, com azimute de **29°12'04"** e com ângulo interno de **131°07'21"** e distância de **29,07**m; deste segue até o vértices **AP-46** definido pelas coordenadas N: **7.445.481,068** m e E: **778.382,696** m, com azimute de **16°43'49"** e com ângulo interno de **192°28'14"** e distância de **26,38**m; deste segue até o vértices **AP-47** definido pelas coordenadas N: **7.445.502,410** m e E: **778.411,712** m, com azimute de **53°39'55"** e com ângulo interno de **143°03'55"** e distância de **36,02**m; agora confrontando com **70**; deste segue até o vértices **92-09** definido pelas coordenadas N: **7.445.497,981** m e E: **778.413,091** m, com azimute de **162°42'31"** e com ângulo interno de **70°57'23"** e distância de **4,64**m; agora confrontando com **70**; deste segue até o vértices **92-10** definido pelas coordenadas N: **7.445.494,682** m e E: **778.419,759** m, com azimute de **116°19'39"** e com ângulo interno de **226°22'52"** e distância de **7,44**m; agora confrontando com **70**; deste segue até o vértices **92-11** definido pelas coordenadas N: **7.445.492,319** m e E: **778.421,404** m, com azimute de **145°09'07"** e com ângulo interno de **151°10'32"** e distância de **2,88**m; agora confrontando com **70**; deste segue até o vértices **92-12** definido pelas coordenadas N: **7.445.478,254** m e E: **778.425,921** m, com azimute de **162°11'44"** e com ângulo interno de **162°57'23"** e distância de **14,77**m; agora confrontando com **Lote 34 - Loteamento Gigante 1; Matrícula: 12,780. Proprietário: Paz – Empreendimentos Imobiliários Ltda**; deste segue até o vértices **92-13** definido pelas coordenadas N: **7.445.477,790** m e E: **778.425,370** m, com azimute de **229°53'20"** e com ângulo interno de **112°18'23"** e distância de **0,72**m; deste segue até o vértices **92-14** definido pelas coordenadas N: **7.445.476,040** m e E: **778.428,260** m, com azimute de **121°11'47"** e com ângulo interno de **288°41'33"** e distância de **3,38**m; agora confrontando com Lote 3**3 - Loteamento Gigante 1; Matrícula: 12,779. Proprietário: Paz – Empreendimentos Imobiliários Ltda**; deste segue até o vértices **92-15** definido pelas coordenadas N: **7.445.473,430** m e E: **778.428,390** m, com azimute de **177°08'55"** e com ângulo interno de **124°02'52"** e distância de **2,61**m; deste segue até o vértices **92-16** definido pelas coordenadas N: **7.445.452,240** m e E: **778.426,180** m, com azimute de **185°57'15"** e com ângulo interno de **171°11'40"** e distância de **21,31**m; deste segue até o vértices **92-17** definido pelas coordenadas N: **7.445.435,770** m e E: **778.410,480** m, com azimute de **223°37'46"** e com ângulo interno de **142°19'29"** e distância de **22,75**m; deste segue até o vértices **92-18** definido pelas coordenadas N: **7.445.440,490** m e E: **778.405,240** m, com azimute de **312°00'41"** e com ângulo interno de **91°37'05"** e distância de **7,05**m; deste segue até o vértices **92-19** definido pelas coordenadas N: **7.445.435,320** m e E: **778.398,020** m, com azimute de **234°23'43"** e com ângulo interno de **257°36'58"** e distância de **8,88**m; deste segue até o vértices **92-20** definido pelas coordenadas N: **7.445.431,670** m e E: **778.395,980** m, com azimute de **209°12'04"** e com ângulo interno de **205°11'39"** e distância de **4,18**m; deste segue até o vértices **92-21** definido pelas

Assinado por 1 pessoa: DIANDRA COSTA
Documento assinado digitalmente/eletronicamente. Confira as assinaturas no link: https://bofete.flowdocs.com.br/public/assinaturas/D0EF00B3B1114AA9A9468EBAC9602177

coordenadas N: **7.445.422,420** m e E: **778.402,040** m, com azimute de **146°46'11"** e com ângulo interno de **242°25'53"** e distância de **11,06**m; deste segue até o vértices **92-22** definido pelas coordenadas N: **7.445.403,241** m e E: **778.401,340** m, com azimute de **182°05'25"** e com ângulo interno de **144°40'47"** e distância de **19,19**m; deste segue até o vértices **92-23** definido pelas coordenadas N: **7.445.402,531** m e E: **778.402,440** m, com azimute de **122°50'26"** e com ângulo interno de **239°14'59"** e distância de **1,31**m; agora confrontando com **Lote 32 - Loteamento Gigante 1; Matrícula: 21,337. Proprietário: Erico Vinicius de Jesus;** deste segue até o vértices **92-24** definido pelas coordenadas N: **7.445.395,571** m e E: **778.392,380** m, com azimute de **235°19'22"** e com ângulo interno de **67°31'04"** e distância de **12,23**m; deste segue até o vértices **92-25** definido pelas coordenadas N: **7.445.388,071** m e E: **778.385,770** m, com azimute de **221°23'27"** e com ângulo interno de **193°55'55"** e distância de **10,00**m; deste segue até o vértices **92-26** definido pelas coordenadas N: **7.445.377,131** m e E: **778.381,880** m, com azimute de **199°34'27"** e com ângulo interno de **201°49'00"** e distância de **11,61**m; deste segue até o vértices **92-27** definido pelas coordenadas N: **7.445.376,181** m e E: **778.387,600** m, com azimute de **99°25'48"** e com ângulo interno de **280°08'39"** e distância de **5,80**m; deste segue até o vértices **92-28** definido pelas coordenadas N: **7.445.376,271** m e E: **778.411,060** m, com azimute de **89°46'49"** e com ângulo interno de **189°38'59"** e distância de **23,46**m; deste segue até o vértices **92-29** definido pelas coordenadas N: **7.445.366,911** m e E: **778.408,770** m, com azimute de **193°44'52"** e com ângulo interno de **76°01'57"** e distância de **9,64**m; deste segue até o vértices **92-30** definido pelas coordenadas N: **7.445.365,531** m e E: **778.395,720** m, com azimute de **263°57'49"** e com ângulo interno de **109°47'03"** e distância de **13,12**m; deste segue até o vértices **92-31** definido pelas coordenadas N: **7.445.349,800** m e E: **778.379,260** m, com azimute de **226°17'52"** e com ângulo interno de **217°39'58"** e distância de **22,77**m; deste segue até o vértices **92-32** definido pelas coordenadas N: **7.445.345,290** m e E: **778.378,240** m, com azimute de **192°44'38"** e com ângulo interno de **213°33'14"** e distância de **4,62**m; deste segue até o vértices **92-33** definido pelas coordenadas N: **7.445.344,050** m e E: **778.389,130** m, com azimute de **96°29'46"** e com ângulo interno de **276°14'52"** e distância de **10,96**m; deste segue até o vértices **93-15** definido pelas coordenadas N: **7.445.330,909** m e E: **778.389,671** m, com azimute de **177°38'36"** e com ângulo interno de **98°51'10"** e distância de **13,15**m; .O perímetro acima descrito encerra uma área de **6.660,4529 m2**.

Quadra: **A**
Lote: **93**
Área: **20.262,55 metros2**

Descrição Perimétrica

Para quem da **ESTRADA MUNICIPAL - I** olha para o lote **93** inicia-se a descrição no **vértices 94-05** definido pelas coordenadas (EX: **778.215,8701 metros** NY: **7.445.188,1600 metros**), daí deflete à direita e segue até o **vértices 93-02** no rumo de **22°38'41" NE** no

Assinado por 1 pessoa: DIANDRA COSTA
Documento assinado digitalmente/eletronicamente. Confira as assinaturas no link: https://bofete.flowdocs.com.br/public/assinaturas/D0EF00B3B1114AA9A9468EBAC9602177

ângulo interno de **170°08'48"** com azimute de **22°38'41"** e com uma distância de **14,13** metros de frente até a coordenada (EX: **778.221,3101 metros** NY: **7.445.201,2000 metros**), daí deflete à direita e segue até o **vértices 93-03** no rumo de **32°29'53" NE** no ângulo interno de **172°23'00"** com azimute de **32°29'53"** e com uma distância de **21,20** metros do lado esquerdo até a coordenada (EX: **778.232,7001 metros** NY: **7.445.219,0800 metros**), daí deflete à esquerda e segue até o **vértices 93-04** no rumo de **40°06'53" NE** no ângulo interno de **181°20'39"** com azimute de **40°06'53"** e com uma distância de **3,32** metros ao fundo até a coordenada (EX: **778.234,8401 metros** NY: **7.445.221,6200 metros**), daí deflete à direita e segue até o **vértices 93-05** no rumo de **38°46'14" NE** no ângulo interno de **173°09'16"** com azimute de **38°46'14"** e com uma distância de **8,08** metros do lado direito até a coordenada (EX: **778.239,9001 metros** NY: **7.445.227,9200 metros**), daí deflete à esquerda e segue até o **vértices 93-06** no rumo de **45°36'58" NE** no ângulo interno de **195°58'43"** com azimute de **45°36'58"** e com uma distância de **1,32** metros até a coordenada (EX: **778.240,8401 metros** NY: **7.445.228,8400 metros**), daí deflete à direita e segue até o **vértices 93-07** no rumo de **29°38'15" NE** no ângulo interno de **175°14'51"** com azimute de **29°38'15"** e com uma distância de **8,59** metros até a coordenada (EX: **778.245,0901 metros** NY: **7.445.236,3100 metros**), daí deflete à esquerda e segue até o **vértices 93-08** no rumo de **34°23'23" NE** no ângulo interno de **198°04'43"** com azimute de **34°23'23"** e com uma distância de **37,02** metros até a coordenada (EX: **778.266,0001 metros** NY: **7.445.266,8600 metros**), daí deflete à esquerda e segue até o **vértices 93-09** no rumo de **16°18'40" NE** no ângulo interno de **198°09'12"** com azimute de **16°18'40"** e com uma distância de **35,93** metros até a coordenada (EX: **778.276,0901 metros** NY: **7.445.301,3400 metros**), daí deflete à esquerda e segue até o **vértices 93-10** no rumo de **1°50'32" NW** no ângulo interno de **184°05'25"** com azimute de **358°09'28"** e com uma distância de **13,69** metros até a coordenada (EX: **778.275,6501 metros** NY: **7.445.315,0200 metros**), daí deflete à esquerda e segue até o **vértices 93-11** no rumo de **5°55'57" NW** no ângulo interno de **180°28'59"** com azimute de **354°04'03"** e com uma distância de **8,22** metros até a coordenada (EX: **778.274,8001 metros** NY: **7.445.323,2000 metros**), daí deflete à esquerda e segue até o **vértices 93-12** no rumo de **6°24'56" NW** no ângulo interno de **184°27'40"** com azimute de **353°35'04"** e com uma distância de **6,71** metros até a coordenada (EX: **778.274,0501 metros** NY: **7.445.329,8700 metros**), daí deflete à direita e segue até o **vértices 93-13** no rumo de **10°52'36" NW** no ângulo interno de **73°55'44"** com azimute de **349°07'24"** e com uma distância de **14,52** metros até a coordenada (EX: **778.271,3101 metros** NY: **7.445.344,1300 metros**) confrontando com **Lote 92,** daí deflete à direita e segue até o **vértices 93-14** no rumo de **84°48'20" SE** no ângulo interno de **178°48'36"** com azimute de **95°11'40"** e com uma distância de **1,10** metros até a coordenada (EX: **778.272,4101 metros** NY: **7.445.344,0300 metros**), daí deflete à direita e segue até o **vértices 93-15** no rumo de **83°36'56" SE** no ângulo interno de **98°44'28"** com azimute de **96°23'04"** e com uma distância de **117,99** metros até a coordenada (EX: **778.389,6709 metros** NY: **7.445.330,9091 metros**) confrontando com **Lote 32 - Loteamento Gigante 1; Matrícula: 21,337. Proprietário: Erico Vinicius de Jesus**, daí deflete à direita e segue até o **vértices 93-16** no rumo de **2°21'24" SE** no ângulo interno de

Assinado por 1 pessoa: DIANDRA COSTA
Documento assinado digitalmente/eletronicamente. Confira as assinaturas no link: https://bofete.flowdocs.com.br/public/assinaturas/D0EF00B3B1114AA9A9468EBAC9602177

158°24'01" com azimute de **177°38'36"** e com uma distância de **30,87** metros até a coordenada (EX: **778.390,9401 metros** NY: **7.445.300,0700 metros**), daí deflete à esquerda e segue até o **vértices 93-17** no rumo de **19°14'35" SW** no ângulo interno de **256°10'15"** com azimute de **199°14'35"** e com uma distância de **13,23** metros até a coordenada (EX: **778.386,5801 metros** NY: **7.445.287,5800 metros**), daí deflete à esquerda e segue até o **vértices 93-18** no rumo de **56°55'40" SE** no ângulo interno de **226°25'52"** com azimute de **123°04'20"** e com uma distância de **13,89** metros até a coordenada (EX: **778.398,2201 metros** NY: **7.445.280,0000 metros**), daí deflete à direita e segue até o **vértices 93-19** no rumo de **76°38'29" NE** no ângulo interno de **58°15'37"** com azimute de **76°38'29"** e com uma distância de **18,87** metros até a coordenada (EX: **778.416,5801 metros** NY: **7.445.284,3600 metros**), daí deflete à direita e segue até o **vértices 93-20** no rumo de **18°22'52" SW** no ângulo interno de **138°27'03"** com azimute de **198°22'52"** e com uma distância de **3,36** metros até a coordenada (EX: **778.415,5201 metros** NY: **7.445.281,1700 metros**), daí deflete à esquerda e segue até o **vértices 93-21** no rumo de **59°55'49" SW** no ângulo interno de **267°49'23"** com azimute de **239°55'49"** e com uma distância de **21,00** metros até a coordenada (EX: **778.397,3501 metros** NY: **7.445.270,6500 metros**), daí deflete à direita e segue até o **vértices C43-P-8617** no rumo de **27°53'34" SE** no ângulo interno de **124°43'39"** com azimute de **152°06'26"** e com uma distância de **25,40** metros até a coordenada (EX: **778.409,2323 metros** NY: **7.445.248,2016 metros**) confrontando com **Lote 31, Sítio Vira Copos - Loteamento Gigante 1; Matrícula: 12,777. Proprietário: Agnaldo Aparecido de Jesus**, daí deflete à esquerda e segue até o **vértices C43-P-8616** no rumo de **27°22'47" SW** no ângulo interno de **198°58'54"** com azimute de **207°22'47"** e com uma distância de **16,89** metros até a coordenada (EX: **778.401,4628 metros** NY: **7.445.233,1996 metros**), daí deflete à esquerda e segue até o **vértices C43-P-8615** no rumo de **8°23'53" SW** no ângulo interno de **200°31'22"** com azimute de **188°23'53"** e com uma distância de **29,23** metros até a coordenada (EX: **778.397,1933 metros** NY: **7.445.204,2803 metros**), daí deflete à direita e segue até o **vértices 94-07** no rumo de **12°07'29" SE** no ângulo interno de **81°17'29"** com azimute de **167°52'31"** e com uma distância de **5,47** metros até a coordenada (EX: **778.398,3432 metros** NY: **7.445.198,9281 metros**) confrontando com **Lote 94,** daí deflete à direita e segue até o **vértices 94-06** no rumo de **86°35'02" SW** no ângulo interno de **174°16'29"** com azimute de **266°35'02"** e com uma distância de **181,56** metros até a coordenada (EX: **778.217,1101 metros** NY: **7.445.188,1100 metros**) no rumo de **87°41'27" NW** no ângulo interno de **69°39'52"** com azimute de **272°18'33"** e com uma distância de **1,24** metros até a coordenada (EX: **778.215,8701 metros** NY: **7.445.188,1600 metros**) confrontando com **ESTRADA MUNICIPAL - I**. O perímetro acima descrito encerra uma área de **20.262,55 metros2**.

Lote: **Faixa de APP - Lote 93**
Área: **4.674,2086 metros2**

Descrição Perimétrica

Assinado por 1 pessoa: DIANDRA COSTA
Documento assinado digitalmente/eletronicamente. Confira as assinaturas no link: https://bofete.flowdocs.com.br/public/assinaturas/D0EF00B3B1114AA9A9468EBAC9602177

Inicia-se no vértices **AP-33** definido pelas coordenadas N: **7.445.197,120** m e E: **778.368,047** m, confrontando com **Remanescente Lote 93**, agora confrontando com **Remanescente Lote 93**; deste segue até o vértices **AP-34** definido pelas coordenadas N: **7.445.242,543** m e E: **778.372,517** m, com azimute de **5°37'12"** e com ângulo interno de **81°10'28"** e distância de **45,64**m; deste segue até o vértices **AP-35** definido pelas coordenadas N: **7.445.248,050** m e E: **778.375,369** m, com azimute de **27°22'46"** e com ângulo interno de **158°14'25"** e distância de **6,20**m; deste segue até o vértices **AP-36** definido pelas coordenadas N: **7.445.264,882** m e E: **778.366,460** m, com azimute de **332°06'26"** e com ângulo interno de **235°16'20"** e distância de **19,04**m; deste segue até o vértices **AP-37** definido pelas coordenadas N: **7.445.278,597** m e E: **778.351,108** m, com azimute de **311°46'34"** e com ângulo interno de **200°19'52"** e distância de **20,59**m; deste segue até o vértices **AP-38** definido pelas coordenadas N: **7.445.308,703** m e E: **778.356,537** m, com azimute de **10°13'23"** e com ângulo interno de **121°33'11"** e distância de **30,59**m; deste segue até o vértices **AP-39** definido pelas coordenadas N: **7.445.334,837** m e E: **778.354,570** m, com azimute de **355°41'42"** e com ângulo interno de **194°31'41"** e distância de **26,21**m; agora confrontando com **Lote 92**; deste segue até o vértices **93-15** definido pelas coordenadas N: **7.445.330,909** m e E: **778.389,671** m, com azimute de **96°23'05"** e com ângulo interno de **79°18'37"** e distância de **35,32**m; agora confrontando com **Lote 32 - Loteamento Gigante 1; Matrícula: 21,337. Proprietário: Erico Vinicius de Jesus**; deste segue até o vértices **93-16** definido pelas coordenadas N: **7.445.300,070** m e E: **778.390,940** m, com azimute de **177°38'36"** e com ângulo interno de **98°44'29"** e distância de **30,87**m; deste segue até o vértices **93-17** definido pelas coordenadas N: **7.445.287,580** m e E: **778.386,580** m, com azimute de **199°14'35"** e com ângulo interno de **158°24'01"** e distância de **13,23**m; deste segue até o vértices **93-18** definido pelas coordenadas N: **7.445.280,000** m e E: **778.398,220** m, com azimute de **123°04'15"** e com ângulo interno de **256°10'20"** e distância de **13,89**m; deste segue até o vértices **93-19** definido pelas coordenadas N: **7.445.284,360** m e E: **778.416,580** m, com azimute de **76°38'29"** e com ângulo interno de **226°25'47"** e distância de **18,87**m; deste segue até o vértices **93-20** definido pelas coordenadas N: **7.445.281,170** m e E: **778.415,520** m, com azimute de **198°22'52"** e com ângulo interno de **58°15'37"** e distância de **3,36**m; deste segue até o vértices **93-21** definido pelas coordenadas N: **7.445.270,650** m e E: **778.397,350** m, com azimute de **239°55'49"** e com ângulo interno de **138°27'03"** e distância de **21,00**m; deste segue até o vértices **C43-P-8617** definido pelas coordenadas N: **7.445.248,202** m e E: **778.409,232** m, com azimute de **152°06'26"** e com ângulo interno de **267°49'23"** e distância de **25,40**m; agora confrontando com **Lote 31, Sítio Vira Copos - Loteamento Gigante 1; Matrícula: 12,777. Proprietário: Agnaldo Aparecido de Jesus**; deste segue até o vértices **C43-P-8616** definido pelas coordenadas N: **7.445.233,200** m e E: **778.401,463** m, com azimute de **207°22'47"** e com ângulo interno de **124°43'39"** e distância de **16,89**m; deste segue até o vértices **C43-P-8615** definido pelas coordenadas N: **7.445.204,280** m e E: **778.397,193** m, com azimute de **188°23'53"** e com ângulo interno de **198°58'54"** e distância de **29,23**m; deste segue até o vértices **0** definido pelas coordenadas N: **7.445.198,818** m e E: **778.398,367** m, com azimute de **167°52'31"** e com ângulo interno

Assinado por 1 pessoa: DIANDRA COSTA
Documento assinado digitalmente/eletronicamente. Confira as assinaturas no link: https://bofete.flowdocs.com.br/public/assinaturas/D0EF00B3B1114AA9A9468EBAC9602177

de **200°31'22"** e distância de **5,59**m; deste segue até o vértices **AP-33** definido pelas coordenadas N: **7.445.197,120** m e E: **778.368,047** m, com azimute de **266°47'39"** e com ângulo interno de **81°04'52"** e distância de **30,37**m; .O perímetro acima descrito encerra uma área de **4.674,2086 m2**.

Quadra: **A**
Lote: **94**
Área: **22.445,84 metros2**

Descrição Perimétrica

Para quem da **ESTRADA MUNICIPAL - I** olha para o lote **94** inicia-se a descrição no **vértices 95-05** definido pelas coordenadas (EX: **778.212,0701 metros** NY: **7.445.062,2200 metros**), daí deflete à direita e segue até o **vértices 94-02** no rumo de **10°21'55" NW** no ângulo interno de **171°58'18"** com azimute de **349°38'05"** e com uma distância de **29,74** metros de frente até a coordenada (EX: **778.206,7201 metros** NY: **7.445.091,4700 metros**), daí deflete à direita e segue até o **vértices 94-03** no rumo de **2°20'13" NW** no ângulo interno de **171°43'12"** com azimute de **357°39'47"** e com uma distância de **31,64** metros do lado esquerdo até a coordenada (EX: **778.205,4301 metros** NY: **7.445.123,0800 metros**), daí deflete à direita e segue até o **vértices 94-04** no rumo de **5°56'35" NE** no ângulo interno de **173°20'35"** com azimute de **5°56'35"** e com uma distância de **34,58** metros ao fundo até a coordenada (EX: **778.209,0101 metros** NY: **7.445.157,4700 metros**), daí deflete à direita e segue até o **vértices 94-05** no rumo de **12°36'00" NE** no ângulo interno de **100°17'27"** com azimute de **12°36'00"** e com uma distância de **31,45** metros do lado direito até a coordenada (EX: **778.215,8701 metros** NY: **7.445.188,1600 metros**) confrontando com **Lote 93,** daí deflete à esquerda e segue até o **vértices 94-06** no rumo de **87°41'27" SE** no ângulo interno de **185°43'30"** com azimute de **92°18'33"** e com uma distância de **1,24** metros até a coordenada (EX: **778.217,1101 metros** NY: **7.445.188,1100 metros**), daí deflete à direita e segue até o **vértices 94-07** no rumo de **86°35'02" NE** no ângulo interno de **98°42'31"** com azimute de **86°35'02"** e com uma distância de **181,56** metros até a coordenada (EX: **778.398,3432 metros** NY: **7.445.198,9281 metros**) confrontando com **Lote 31, Sítio Vira Copos - Loteamento Gigante 1; Matrícula: 12,777. Proprietário: Agnaldo Aparecido de Jesus,** daí deflete à esquerda e segue até o **vértices C43-P-8614** no rumo de **12°07'29" SE** no ângulo interno de **182°07'19"** com azimute de **167°52'31"** e com uma distância de **22,98** metros até a coordenada (EX: **778.403,1695 metros** NY: **7.445.176,4626 metros**) confrontando com **Lote 30 - Loteamento Gigante 1; Matrícula: 20,980. Proprietário: José Ramos Elias**, daí deflete à esquerda e segue até o **vértices 94-09** no rumo de **14°14'48" SE** no ângulo interno de **187°10'36"** com azimute de **165°45'12"** e com uma distância de **12,92** metros até a coordenada (EX: **778.406,3490 metros** NY: **7.445.163,9401 metros**), daí deflete à direita e segue até o **vértices 94-10** no rumo de **21°25'24" SE** no ângulo interno de **120°08'09"** com azimute de **158°34'36"** e com uma distância de **28,83** metros até a

Assinado por 1 pessoa: DIANDRA COSTA
Documento assinado digitalmente/eletronicamente. Confira as assinaturas no link: https://bofete.flowdocs.com.br/public/assinaturas/D0EF00B3B1114AA9A9468EBAC9602177

coordenada (EX: **778.416,8801 metros** NY: **7.445.137,1000 metros**), daí deflete à direita e segue até o **vértices 94-11** no rumo de **38°26'27" SW** no ângulo interno de **144°25'24"** com azimute de **218°26'27"** e com uma distância de **17,58** metros até a coordenada (EX: **778.405,9501 metros** NY: **7.445.123,3300 metros**), daí deflete à esquerda e segue até o **vértices 94-12** no rumo de **74°01'03" SW** no ângulo interno de **205°56'12"** com azimute de **254°01'03"** e com uma distância de **21,21** metros até a coordenada (EX: **778.385,5601 metros** NY: **7.445.117,4900 metros**), daí deflete à esquerda e segue até o **vértices 94-13** no rumo de **48°04'51" SW** no ângulo interno de **252°43'35"** com azimute de **228°04'51"** e com uma distância de **12,50** metros até a coordenada (EX: **778.376,2601 metros** NY: **7.445.109,1400 metros**), daí deflete à direita e segue até o **vértices 94-14** no rumo de **24°38'44" SE** no ângulo interno de **106°35'53"** com azimute de **155°21'16"** e com uma distância de **9,88** metros até a coordenada (EX: **778.380,3801 metros** NY: **7.445.100,1600 metros**), daí deflete à esquerda e segue até o **vértices 94-15** no rumo de **48°45'23" SW** no ângulo interno de **325°22'51"** com azimute de **228°45'23"** e com uma distância de **16,84** metros até a coordenada (EX: **778.367,7201 metros** NY: **7.445.089,0600 metros**), daí deflete à direita e segue até o **vértices 94-16** no rumo de **83°22'32" NE** no ângulo interno de **132°15'04"** com azimute de **83°22'32"** e com uma distância de **8,23** metros até a coordenada (EX: **778.375,9001 metros** NY: **7.445.090,0100 metros**), daí deflete à direita e segue até o **vértices 95-07** no rumo de **48°52'32" SE** no ângulo interno de **49°05'14"** com azimute de **131°07'28"** e com uma distância de **6,35** metros até a coordenada (EX: **778.380,6853 metros** NY: **7.445.085,8320 metros**) confrontando com **Lote 95,** daí deflete à esquerda e segue até o **vértices 95-06** no rumo de **82°02'14" SW** no ângulo interno de **181°11'58"** com azimute de **262°02'14"** e com uma distância de **169,00** metros até a coordenada (EX: **778.213,3101 metros** NY: **7.445.062,4200 metros**) no rumo de **80°50'16" SW** no ângulo interno de **91°12'11"** com azimute de **260°50'16"** e com uma distância de **1,26** metros até a coordenada (EX: **778.212,0701 metros** NY: **7.445.062,2200 metros**) confrontando com **ESTRADA MUNICIPAL - I**.
O perímetro acima descrito encerra uma área de **22.445,84 metros2**.

Lote: **Faixa de APP - Lote 94**
Área: **4.360,3072 metros2**

Descrição Perimétrica

Inicia-se no vértices **AP-26** definido pelas coordenadas N: **7.445.080,220** m e E: **778.340,564** m, confrontando com **Remanescente Lote 94**, agora confrontando com **Remanescente Lote 94**; deste segue até o vértices **AP-27** definido pelas coordenadas N: **7.445.107,975** m e E: **778.343,788** m, com azimute de **6°37'28"** e com ângulo interno de **75°24'46"** e distância de **27,94**m; deste segue até o vértices **AP-28** definido pelas coordenadas N: **7.445.116,706** m e E: **778.339,782** m, com azimute de **335°21'16"** e com ângulo interno de **211°16'12"** e distância de **9,61**m; deste segue até o vértices **AP-29** definido pelas coordenadas N: **7.445.144,428** m e E: **778.370,658** m, com azimute de

Assinado por 1 pessoa: DIANDRA COSTA
Documento assinado digitalmente/eletronicamente. Confira as assinaturas no link: https://bofete.flowdocs.com.br/public/assinaturas/D0EF00B3B1114AA9A9468EBAC9602177

48°04'51" e com ângulo interno de **107°16'25"** e distância de **41,50**m; deste segue até o vértices **AP-30** definido pelas coordenadas N: **7.445.147,291** m e E: **778.380,655** m, com azimute de **74°01'03"** e com ângulo interno de **154°03'48"** e distância de **10,40**m; deste segue até o vértices **AP-31** definido pelas coordenadas N: **7.445.154,734** m e E: **778.377,735** m, com azimute de **338°34'36"** e com ângulo interno de **275°26'27"** e distância de **7,99**m; deste segue até o vértices **AP-32** definido pelas coordenadas N: **7.445.169,618** m e E: **778.373,955** m, com azimute de **345°45'12"** e com ângulo interno de **172°49'24"** e distância de **15,36**m; deste segue até o vértices **AP-33** definido pelas coordenadas N: **7.445.197,120** m e E: **778.368,047** m, com azimute de **347°52'31"** e com ângulo interno de **177°52'41"** e distância de **28,13**m; agora confrontando com **Lote 93**; deste segue até o vértices **94-07** definido pelas coordenadas N: **7.445.198,928** m e E: **778.398,343** m, com azimute de **86°35'02"** e com ângulo interno de **81°17'29"** e distância de **30,35**m; agora confrontando com **Lote 31, Sítio Vira Copos - Loteamento Gigante 1; Matrícula: 12,777. Proprietário: Agnaldo Aparecido de Jesus**; deste segue até o vértices **0** definido pelas coordenadas N: **7.445.176,575** m e E: **778.403,145** m, com azimute de **167°52'31"** e com ângulo interno de **98°42'31"** e distância de **22,86**m; deste segue até o vértices **94-09** definido pelas coordenadas N: **7.445.163,961** m e E: **778.406,344** m, com azimute de **165°46'20"** e com ângulo interno de **182°06'11"** e distância de **13,01**m; deste segue até o vértices **94-10** definido pelas coordenadas N: **7.445.137,100** m e E: **778.416,880** m, com azimute de **158°34'56"** e com ângulo interno de **187°11'24"** e distância de **28,85**m; deste segue até o vértices **94-11** definido pelas coordenadas N: **7.445.123,330** m e E: **778.405,950** m, com azimute de **218°26'27"** e com ângulo interno de **120°08'28"** e distância de **17,58**m; deste segue até o vértices **94-12** definido pelas coordenadas N: **7.445.117,490** m e E: **778.385,560** m, com azimute de **254°01'03"** e com ângulo interno de **144°25'24"** e distância de **21,21**m; deste segue até o vértices **94-13** definido pelas coordenadas N: **7.445.109,140** m e E: **778.376,260** m, com azimute de **228°04'51"** e com ângulo interno de **205°56'12"** e distância de **12,50**m; deste segue até o vértices **94-14** definido pelas coordenadas N: **7.445.100,160** m e E: **778.380,380** m, com azimute de **155°21'16"** e com ângulo interno de **252°43'35"** e distância de **9,88**m; deste segue até o vértices **94-15** definido pelas coordenadas N: **7.445.089,060** m e E: **778.367,720** m, com azimute de **228°45'23"** e com ângulo interno de **106°35'53"** e distância de **16,84**m; deste segue até o vértices **94-16** definido pelas coordenadas N: **7.445.090,010** m e E: **778.375,900** m, com azimute de **83°22'32"** e com ângulo interno de **325°22'51"** e distância de **8,23**m; deste segue até o vértices **95-07** definido pelas coordenadas N: **7.445.085,832** m e E: **778.380,685** m, com azimute de **131°07'28"** e com ângulo interno de **132°15'04"** e distância de **6,35**m; agora confrontando com **Lote 95**; deste segue até o vértices **AP-26** definido pelas coordenadas N: **7.445.080,220** m e E: **778.340,564** m, com azimute de **262°02'14"** e com ângulo interno de **49°05'14"** e distância de **40,51**m; .O perímetro acima descrito encerra uma área de **4.360,3072 m2**.

Quadra: **A**
Lote: **95**

Assinado por 1 pessoa: DIANDRA COSTA
Documento assinado digitalmente/eletronicamente. Confira as assinaturas no link: https://bofete.flowdocs.com.br/public/assinaturas/D0EF00B3B1114AA9A9468EBAC9602177

Área: **20.000,06 metros2**

Descrição Perimétrica

Para quem da **ESTRADA MUNICIPAL - I** olha para o lote **95** inicia-se a descrição no **vértices 96-09** definido pelas coordenadas (EX: **778.227,8901 metros** NY: **7.444.934,1800 metros**), daí deflete à direita e segue até o **vértices 95-02** no rumo de **9°17'11" NW** no ângulo interno de **178°16'14"** com azimute de **350°42'49"** e com uma distância de **54,60** metros de frente até a coordenada (EX: **778.219,0801 metros** NY: **7.444.988,0600 metros**), daí deflete à direita e segue até o **vértices 95-03** no rumo de **7°33'24" NW** no ângulo interno de **176°58'01"** com azimute de **352°26'36"** e com uma distância de **13,99** metros do lado esquerdo até a coordenada (EX: **778.217,2401 metros** NY: **7.445.001,9300 metros**), daí deflete à esquerda e segue até o **vértices 95-04** no rumo de **4°31'25" NW** no ângulo interno de **180°42'22"** com azimute de **355°28'35"** e com uma distância de **28,15** metros ao fundo até a coordenada (EX: **778.215,0201 metros** NY: **7.445.029,9900 metros**), daí deflete à direita e segue até o **vértices 95-05** no rumo de **5°13'47" NW** no ângulo interno de **93°55'57"** com azimute de **354°46'13"** e com uma distância de **32,36** metros do lado direito até a coordenada (EX: **778.212,0701 metros** NY: **7.445.062,2200 metros**) confrontando com **Lote 94,** daí deflete à direita e segue até o **vértices 95-06** no rumo de **80°50'16" NE** no ângulo interno de **178°48'02"** com azimute de **80°50'16"** e com uma distância de **1,26** metros até a coordenada (EX: **778.213,3101 metros** NY: **7.445.062,4200 metros**), daí deflete à direita e segue até o **vértices 95-07** no rumo de **82°02'14" NE** no ângulo interno de **130°54'46"** com azimute de **82°02'14"** e com uma distância de **169,00** metros até a coordenada (EX: **778.380,6853 metros** NY: **7.445.085,8320 metros**) confrontando com **Lote 30 - Loteamento Gigante 1; Matrícula: 20,980. Proprietário: José Ramos Elias**, daí deflete à direita e segue até o **vértices 95-08** no rumo de **48°52'32" SE** no ângulo interno de **118°04'40"** com azimute de **131°07'28"** e com uma distância de **0,66** metros até a coordenada (EX: **778.381,1801 metros** NY: **7.445.085,4000 metros**), daí deflete à esquerda e segue até o **vértices 95-09** no rumo de **13°02'48" SW** no ângulo interno de **253°55'39"** com azimute de **193°02'48"** e com uma distância de **7,44** metros até a coordenada (EX: **778.379,5001 metros** NY: **7.445.078,1500 metros**), daí deflete à direita e segue até o **vértices 95-10** no rumo de **60°52'51" SE** no ângulo interno de **87°39'21"** com azimute de **119°07'09"** e com uma distância de **4,32** metros até a coordenada (EX: **778.383,2701 metros** NY: **7.445.076,0500 metros**), daí deflete à esquerda e segue até o **vértices 95-11** no rumo de **31°27'47" SW** no ângulo interno de **205°18'54"** com azimute de **211°27'47"** e com uma distância de **30,69** metros até a coordenada (EX: **778.367,2501 metros** NY: **7.445.049,8700 metros**) confrontando com **Lote 29 - Loteamento Gigante 1; Matrícula: 20,980. Proprietário: José Ramos Elias**, daí deflete à direita e segue até o **vértices 95-12** no rumo de **6°08'53" SW** no ângulo interno de **154°33'29"** com azimute de **186°08'53"** e com uma distância de **5,60** metros até a coordenada (EX: **778.366,6501 metros** NY: **7.445.044,3000 metros**), daí deflete à esquerda e segue até o **vértices 95-13** no rumo de **31°35'24" SW** no ângulo interno de **300°39'26"** com azimute de **211°35'24"** e com uma distância de **6,43** metros até a

Assinado por 1 pessoa: DIANDRA COSTA
Documento assinado digitalmente/eletronicamente. Confira as assinaturas no link: https://bofete.flowdocs.com.br/public/assinaturas/D0EF00B3B1114AA9A9468EBAC9602177

coordenada (EX: **778.363,2801 metros** NY: **7.445.038,8200 metros**), daí deflete à direita e segue até o **vértices 95-14** no rumo de **89°04'02" SE** no ângulo interno de **113°35'09"** com azimute de **90°55'58"** e com uma distância de **7,37** metros até a coordenada (EX: **778.370,6501 metros** NY: **7.445.038,7000 metros**), daí deflete à direita e segue até o **vértices 95-15** no rumo de **22°39'11" SE** no ângulo interno de **147°22'33"** com azimute de **157°20'49"** e com uma distância de **13,24** metros até a coordenada (EX: **778.375,7501 metros** NY: **7.445.026,4800 metros**), daí deflete à esquerda e segue até o **vértices 95-16** no rumo de **9°58'15" SW** no ângulo interno de **240°29'54"** com azimute de **189°58'15"** e com uma distância de **10,74** metros até a coordenada (EX: **778.373,8901 metros** NY: **7.445.015,9000 metros**), daí deflete à esquerda e segue até o **vértices 95-17** no rumo de **50°31'39" SE** no ângulo interno de **192°17'36"** com azimute de **129°28'21"** e com uma distância de **17,40** metros até a coordenada (EX: **778.387,3201 metros** NY: **7.445.004,8400 metros**), daí deflete à direita e segue até o **vértices 95-18** no rumo de **62°49'15" SE** no ângulo interno de **61°19'47"** com azimute de **117°10'45"** e com uma distância de **13,35** metros até a coordenada (EX: **778.399,2001 metros** NY: **7.444.998,7400 metros**), daí deflete à esquerda e segue até o **vértices 95-19** no rumo de **55°50'58" SW** no ângulo interno de **186°41'23"** com azimute de **235°50'58"** e com uma distância de **13,11** metros até a coordenada (EX: **778.388,3501 metros** NY: **7.444.991,3800 metros**), daí deflete à esquerda e segue até o **vértices 95-20** no rumo de **49°09'35" SW** no ângulo interno de **235°44'56"** com azimute de **229°09'35"** e com uma distância de **5,46** metros até a coordenada (EX: **778.384,2201 metros** NY: **7.444.987,8100 metros**), daí deflete à esquerda e segue até o **vértices 95-21** no rumo de **6°35'21" SE** no ângulo interno de **182°40'08"** com azimute de **173°24'39"** e com uma distância de **9,15** metros até a coordenada (EX: **778.385,2701 metros** NY: **7.444.978,7200 metros**), daí deflete à esquerda e segue até o **vértices 95-22** no rumo de **9°15'29" SE** no ângulo interno de **199°00'08"** com azimute de **170°44'31"** e com uma distância de **5,53** metros até a coordenada (EX: **778.386,1601 metros** NY: **7.444.973,2600 metros**), daí deflete à esquerda e segue até o **vértices 95-23** no rumo de **28°15'37" SE** no ângulo interno de **230°11'15"** com azimute de **151°44'23"** e com uma distância de **2,87** metros até a coordenada (EX: **778.387,5201 metros** NY: **7.444.970,7300 metros**), daí deflete à direita e segue até o **vértices 95-24** no rumo de **78°26'52" SE** no ângulo interno de **110°09'27"** com azimute de **101°33'08"** e com uma distância de **3,25** metros até a coordenada (EX: **778.390,7001 metros** NY: **7.444.970,0800 metros**), daí deflete à direita e segue até o **vértices 96-10** no rumo de **8°36'19" SE** no ângulo interno de **93°43'39"** com azimute de **171°23'41"** e com uma distância de **0,30** metros até a coordenada (EX: **778.390,7447 metros** NY: **7.444.969,7855 metros**) confrontando com **Lote 96** no rumo de **77°40'02" SW** no ângulo interno de **86°57'13"** com azimute de **257°40'02"** e com uma distância de **166,70** metros até a coordenada (EX: **778.227,8901 metros** NY: **7.444.934,1800 metros**) confrontando com **ESTRADA MUNICIPAL - I**. O perímetro acima descrito encerra uma área de **20.000,06 metros2**.

Lote: **Faixa de APP - Lote 95**

Assinado por 1 pessoa: DIANDRA COSTA
Documento assinado digitalmente/eletronicamente. Confira as assinaturas no link: https://bofete.flowdocs.com.br/public/assinaturas/D0EF00B3B1114AA9A9468EBAC9602177

Área: **4.299,2883 metros2**

Descrição Perimétrica

Inicia-se no vértices **96-10** definido pelas coordenadas N: **7.444.969,786** m e E: **778.390,745** m, confrontando com **Lote 96**, agora confrontando com **Lote 96**; deste segue até o vértices **AP-20** definido pelas coordenadas N: **7.444.962,591** m e E: **778.357,836** m, com azimute de **257°40'02"** e com ângulo interno de **93°43'38"** e distância de **33,69**m; agora confrontando com **Remanescente Lote 95**; deste segue até o vértices **AP-21** definido pelas coordenadas N: **7.444.974,584** m e E: **778.355,548** m, com azimute de **349°12'08"** e com ângulo interno de **88°27'54"** e distância de **12,21**m; deste segue até o vértices **AP-22** definido pelas coordenadas N: **7.444.993,987** m e E: **778.353,307** m, com azimute de **353°24'39"** e com ângulo interno de **175°47'29"** e distância de **19,53**m; deste segue até o vértices **AP-23** definido pelas coordenadas N: **7.445.003,864** m e E: **778.341,314** m, com azimute de **309°28'21"** e com ângulo interno de **223°56'18"** e distância de **15,54**m; deste segue até o vértices **AP-24** definido pelas coordenadas N: **7.445.009,159** m e E: **778.342,245** m, com azimute de **9°58'15"** e com ângulo interno de **119°30'06"** e distância de **5,38**m; deste segue até o vértices **AP-25** definido pelas coordenadas N: **7.445.035,176** m e E: **778.333,502** m, com azimute de **341°25'34"** e com ângulo interno de **208°32'41"** e distância de **27,45**m; deste segue até o vértices **AP-26** definido pelas coordenadas N: **7.445.080,220** m e E: **778.340,564** m, com azimute de **8°54'38"** e com ângulo interno de **152°30'56"** e distância de **45,59**m; agora confrontando com **Lote 94**; deste segue até o vértices **95-07** definido pelas coordenadas N: **7.445.085,832** m e E: **778.380,685** m, com azimute de **82°02'14"** e com ângulo interno de **106°52'24"** e distância de **40,51**m; agora confrontando com **Lote 30 - Loteamento Gigante 1; Matrícula: 20,980. Proprietário: José Ramos Elias**; deste segue até o vértices **95-08** definido pelas coordenadas N: **7.445.085,400** m e E: **778.381,180** m, com azimute de **131°07'28"** e com ângulo interno de **130°54'46"** e distância de **0,66**m; deste segue até o vértices **95-09** definido pelas coordenadas N: **7.445.078,150** m e E: **778.379,500** m, com azimute de **193°02'48"** e com ângulo interno de **118°04'40"** e distância de **7,44**m; deste segue até o vértices **95-10** definido pelas coordenadas N: **7.445.076,050** m e E: **778.383,270** m, com azimute de **119°07'09"** e com ângulo interno de **253°55'39"** e distância de **4,32**m; deste segue até o vértices **95-11** definido pelas coordenadas N: **7.445.049,870** m e E: **778.367,250** m, com azimute de **211°27'47"** e com ângulo interno de **87°39'21"** e distância de **30,69**m; agora confrontando com **Lote 29 - Loteamento Gigante 1; Matrícula: 20,980. Proprietário: José Ramos Elias**; deste segue até o vértices **95-12** definido pelas coordenadas N: **7.445.044,300** m e E: **778.366,650** m, com azimute de **186°08'53"** e com ângulo interno de **205°18'54"** e distância de **5,60**m; deste segue até o vértices **95-13** definido pelas coordenadas N: **7.445.038,820** m e E: **778.363,280** m, com azimute de **211°35'24"** e com ângulo interno de **154°33'29"** e distância de **6,43**m; deste segue até o vértices **95-14** definido pelas coordenadas N: **7.445.038,700** m e E: **778.370,650** m, com azimute de **90°55'58"** e com ângulo interno de **300°39'26"** e distância de **7,37**m; deste segue até o vértices **95-15** definido pelas coordenadas N: **7.445.026,480** m e E: **778.375,750** m, com

Assinado por 1 pessoa: DIANDRA COSTA
Documento assinado digitalmente/eletronicamente. Confira as assinaturas no link: https://bofete.flowdocs.com.br/public/assinaturas/D0EF00B3B1114AA9A9468EBAC9602177

azimute de **157°20'49"** e com ângulo interno de **113°35'09"** e distância de **13,24**m; deste segue até o vértices **95-16** definido pelas coordenadas N: **7.445.015,900** m e E: **778.373,890** m, com azimute de **189°58'15"** e com ângulo interno de **147°22'33"** e distância de **10,74**m; deste segue até o vértices **95-17** definido pelas coordenadas N: **7.445.004,840** m e E: **778.387,320** m, com azimute de **129°28'21"** e com ângulo interno de **240°29'54"** e distância de **17,40**m; deste segue até o vértices **95-18** definido pelas coordenadas N: **7.444.998,740** m e E: **778.399,200** m, com azimute de **117°10'45"** e com ângulo interno de **192°17'36"** e distância de **13,35**m; deste segue até o vértices **95-19** definido pelas coordenadas N: **7.444.991,380** m e E: **778.388,350** m, com azimute de **235°50'58"** e com ângulo interno de **61°19'47"** e distância de **13,11**m; deste segue até o vértices **95-20** definido pelas coordenadas N: **7.444.987,810** m e E: **778.384,220** m, com azimute de **229°09'35"** e com ângulo interno de **186°41'23"** e distância de **5,46**m; deste segue até o vértices **95-21** definido pelas coordenadas N: **7.444.978,720** m e E: **778.385,270** m, com azimute de **173°24'39"** e com ângulo interno de **235°44'56"** e distância de **9,15**m; deste segue até o vértices **95-22** definido pelas coordenadas N: **7.444.973,260** m e E: **778.386,160** m, com azimute de **170°44'31"** e com ângulo interno de **182°40'08"** e distância de **5,53**m; deste segue até o vértices **95-23** definido pelas coordenadas N: **7.444.970,730** m e E: **778.387,520** m, com azimute de **151°44'23"** e com ângulo interno de **199°00'08"** e distância de **2,87**m; deste segue até o vértices **95-24** definido pelas coordenadas N: **7.444.970,080** m e E: **778.390,700** m, com azimute de **101°33'08"** e com ângulo interno de **230°11'15"** e distância de **3,25**m; agora confrontando com **Lote AREA 1 , Propriedade Paz Empreendimentos Imobiliários Ltda;** deste segue até o vértices **96-10** definido pelas coordenadas N: **7.444.969,786** m e E: **778.390,745** m, com azimute de **171°23'41"** e com ângulo interno de **110°09'28"** e distância de **0,30**m; .O perímetro acima descrito encerra uma área de **4.299,2883 m2**.

Quadra: **A**
Lote: **96**
Área: **21.959,78 metros2**

Descrição Perimétrica

Para quem da **ESTRADA MUNICIPAL - I** olha para o lote **96** inicia-se a descrição no **vértices 114-05** definido pelas coordenadas (EX: **778.341,4301 metros** NY: **7.444.804,0500 metros**, daí deflete à direita e segue até o **vértices 96-02** no rumo de **61°44'33" NW** no ângulo interno de **167°25'40"** com azimute de **298°15'27"** e com uma distância de **31,35** metros de frente até a coordenada (EX: **778.313,8201 metros** NY: **7.444.818,8900 metros,** daí deflete à direita e segue até o **vértices 96-03** no rumo de **49°10'14" NW** no ângulo interno de **175°03'12"** com azimute de **310°49'46"** e com uma distância de **46,28** metros do lado esquerdo até a coordenada (EX: **778.278,8001 metros** NY: **7.444.849,1500 metros**), daí deflete à direita e segue até o **vértices 96-04** no rumo de **44°13'25" NW** no ângulo interno de **178°13'00"** com azimute de **315°46'35"** e com uma

Assinado por 1 pessoa: DIANDRA COSTA
Documento assinado digitalmente/eletronicamente. Confira as assinaturas no link: https://bofete.flowdocs.com.br/public/assinaturas/D0EF00B3B1114AA9A9468EBAC9602177

distância de **33,92** metros ao fundo até a coordenada (EX: **778.255,1401 metros** NY: **7.444.873,4600 metros**), daí deflete à direita e segue até o **vértices 96-05** no rumo de **42°26'25" NW** no ângulo interno de **169°01'10"** com azimute de **317°33'35"** e com uma distância de **6,02** metros do lado direito até a coordenada (EX: **778.251,0801 metros** NY: **7.444.877,9000 metros**), daí deflete à direita e segue até o **vértices 96-06** no rumo de **31°27'35" NW** no ângulo interno de **168°55'23"** com azimute de **328°32'25"** e com uma distância de **18,03** metros até a coordenada (EX: **778.241,6701 metros** NY: **7.444.893,2800 metros**), daí deflete à direita e segue até o **vértices 96-07** no rumo de **20°22'57" NW** no ângulo interno de **177°59'15"** com azimute de **339°37'03"** e com uma distância de **12,37** metros até a coordenada (EX: **778.237,3601 metros** NY: **7.444.904,8800 metros**), daí deflete à direita e segue até o **vértices 96-08** no rumo de **18°22'12" NW** no ângulo interno de **179°26'22"** com azimute de **341°37'48"** e com uma distância de **5,58** metros até a coordenada (EX: **778.235,6001 metros** NY: **7.444.910,1800 metros**), daí deflete à direita e segue até o **vértices 96-09** no rumo de **17°48'35" NW** no ângulo interno de **84°31'23"** com azimute de **342°11'25"** e com uma distância de **25,21** metros até a coordenada (EX: **778.227,8901 metros** NY: **7.444.934,1800 metros**) confrontando com **Lote 95,** daí deflete à direita e segue até o **vértices 96-10** no rumo de **77°40'02" NE** no ângulo interno de **86°16'21"** com azimute de **77°40'02"** e com uma distância de **166,70** metros até a coordenada (EX: **778.390,7447 metros** NY: **7.444.969,7855 metros**) confrontando com **Lote 29 - Loteamento Gigante 1; Matrícula: 20,980. Proprietário: José Ramos Elias**, daí deflete à esquerda e segue até o **vértices 96-11** no rumo de **8°36'19" SE** no ângulo interno de **209°07'42"** com azimute de **171°23'41"** e com uma distância de **71,48** metros até a coordenada (EX: **778.401,4401 metros** NY: **7.444.899,1100 metros**) confrontando com **Lote 28 - Loteamento Gigante 1; Matrícula: 20,499. Proprietário: Paz – Empreendimentos Imobiliários Ltda**, daí deflete à esquerda e segue até o **vértices 96-12** no rumo de **37°44'02" SE** no ângulo interno de **213°54'16"** com azimute de **142°15'58"** e com uma distância de **45,90** metros até a coordenada (EX: **778.429,5301 metros** NY: **7.444.862,8100 metros**), daí deflete à direita e segue até o **vértices 96-13** no rumo de **71°38'18" SE** no ângulo interno de **133°33'13"** com azimute de **108°21'42"** e com uma distância de **17,33** metros até a coordenada (EX: **778.445,9801 metros** NY: **7.444.857,3500 metros**), daí deflete à direita e segue até o **vértices 96-14** no rumo de **25°11'31" SE** no ângulo interno de **132°23'02"** com azimute de **154°48'29"** e com uma distância de **9,89** metros até a coordenada (EX: **778.450,1901 metros** NY: **7.444.848,4000 metros**), daí deflete à esquerda e segue até o **vértices 96-15** no rumo de **22°25'28" SW** no ângulo interno de **221°01'38"** com azimute de **202°25'28"** e com uma distância de **11,27** metros até a coordenada (EX: **778.445,8901 metros** NY: **7.444.837,9800 metros**), daí deflete à direita e segue até o **vértices 114-06** no rumo de **18°36'11" SE** no ângulo interno de **86°34'58"** com azimute de **161°23'49"** e com uma distância de **5,39** metros até a coordenada (EX: **778.447,6101 metros** NY: **7.444.832,8700 metros**) confrontando com **Lote 114** no rumo de **74°48'52" SW** no ângulo interno de **136°33'25"** com azimute de **254°48'52"** e com uma distância de **110,02** metros até a coordenada (EX: **778.341,4301 metros** NY: **7.444.804,0500 metros**) confrontando com **ESTRADA MUNICIPAL - I**. O perímetro acima descrito encerra uma área de **21.959,78 metros2**.

Assinado por 1 pessoa: DIANDRA COSTA
Documento assinado digitalmente/eletronicamente. Confira as assinaturas no link: https://bofete.flowdocs.com.br/public/assinaturas/D0EF00B3B1114AA9A9468EBAC9602177

Lote: **Faixa de APP - Lote 96**
Área: **4.800,5994 metros2**

Descrição Perimétrica

Inicia-se no vértices **AP-15** definido pelas coordenadas N: **7.444.824,710** m e E: **778.417,546** m, confrontando com **Remanescente Lote 96**, agora confrontando com **Remanescente Lote 96**; deste segue até o vértices **AP-16** definido pelas coordenadas N: **7.444.836,063** m e E: **778.414,882** m, com azimute de **346°47'28"** e com ângulo interno de **88°01'24"** e distância de **11,66**m; deste segue até o vértices **AP-17** definido pelas coordenadas N: **7.444.837,218** m e E: **778.411,401** m, com azimute de **288°21'42"** e com ângulo interno de **238°25'45"** e distância de **3,67**m; deste segue até o vértices **AP-18** definido pelas coordenadas N: **7.444.886,915** m e E: **778.372,944** m, com azimute de **322°15'58"** e com ângulo interno de **146°05'44"** e distância de **62,84**m; deste segue até o vértices **AP-19** definido pelas coordenadas N: **7.444.953,124** m e E: **778.362,924** m, com azimute de **351°23'41"** e com ângulo interno de **150°52'18"** e distância de **66,96**m; deste segue até o vértices **AP-20** definido pelas coordenadas N: **7.444.962,591** m e E: **778.357,836** m, com azimute de **331°44'23"** e com ângulo interno de **199°39'17"** e distância de **10,75**m; agora confrontando com **Lote 95**; deste segue até o vértices **96-10** definido pelas coordenadas N: **7.444.969,786** m e E: **778.390,745** m, com azimute de **77°40'02"** e com ângulo interno de **74°04'21"** e distância de **33,69**m; agora confrontando com **Lote 29 - Loteamento Gigante 1; Matrícula: 20,980. Proprietário: José Ramos Elias**; deste segue até o vértices **96-11** definido pelas coordenadas N: **7.444.899,110** m e E: **778.401,440** m, com azimute de **171°23'41"** e com ângulo interno de **86°16'22"** e distância de **71,48**m; agora confrontando com **Lote 28 - Loteamento Gigante 1; Matrícula: 20,499. Proprietário: Paz – Empreendimentos Imobiliários Ltda;** deste segue até o vértices **96-12** definido pelas coordenadas N: **7.444.862,810** m e E: **778.429,530** m, com azimute de **142°15'58"** e com ângulo interno de **209°07'42"** e distância de **45,90**m; deste segue até o vértices **96-13** definido pelas coordenadas N: **7.444.857,350** m e E: **778.445,980** m, com azimute de **108°21'42"** e com ângulo interno de **213°54'16"** e distância de **17,33**m; deste segue até o vértices **96-14** definido pelas coordenadas N: **7.444.848,400** m e E: **778.450,190** m, com azimute de **154°48'29"** e com ângulo interno de **133°33'13"** e distância de **9,89**m; deste segue até o vértices **96-15** definido pelas coordenadas N: **7.444.837,980** m e E: **778.445,890** m, com azimute de **202°25'28"** e com ângulo interno de **132°23'02"** e distância de **11,27**m; deste segue até o vértices **114-06** definido pelas coordenadas N: **7.444.832,870** m e E: **778.447,610** m, com azimute de **161°23'49"** e com ângulo interno de **221°01'38"** e distância de **5,39**m; agora confrontando com **Lote 114**; deste segue até o vértices **AP-15** definido pelas coordenadas N: **7.444.824,710** m e E: **778.417,546** m, com azimute de **254°48'52"** e com ângulo interno de **86°34'58"** e distância de **31,15**m; .O perímetro acima descrito encerra uma área de **4.800,5994 m2**.

Assinado por 1 pessoa: DIANDRA COSTA
Documento assinado digitalmente/eletronicamente. Confira as assinaturas no link: https://bofete.flowdocs.com.br/public/assinaturas/D0EF00B3B1114AA9A9468EBAC9602177

Quadra: **A**
Lote: **113**
Área: **11.156,24 metros2**

Descrição Perimétrica

Para quem da **ESTRADA MUNICIPAL - I** olha para o lote **113** inicia-se a descrição no **vértices 113-01** definido pelas coordenadas (EX: **778.407,5861 metros** NY: **7.444.634,3848 metros**), daí deflete à esquerda e segue até o **vértices 113-02** no rumo de **19°27'46" NE** no ângulo interno de **185°08'26"** com azimute de **19°27'46"** e com uma distância de **31,05** metros de frente até a coordenada (EX: **778.417,9326 metros** NY: **7.444.663,6631 metros**), daí deflete à esquerda e segue até o **vértices 113-03** no rumo de **14°19'20" NE** no ângulo interno de **196°05'44"** com azimute de **14°19'20"** e com uma distância de **49,88** metros do lado esquerdo até a coordenada (EX: **778.430,2723 metros** NY: **7.444.711,9953 metros**), daí deflete à direita e segue até o **vértices 113-04** no rumo de **1°46'24" NW** no ângulo interno de **169°14'14"** com azimute de **358°13'36"** e com uma distância de **27,22** metros ao fundo até a coordenada (EX: **778.429,4301 metros** NY: **7.444.739,2000 metros**), daí deflete à direita e segue até o **vértices 114-01** no rumo de **8°59'23" NE** no ângulo interno de **60°32'24"** com azimute de **8°59'23"** e com uma distância de **3,79** metros do lado direito até a coordenada (EX: **778.430,0226 metros** NY: **7.444.742,9455 metros**) confrontando com **Lote 114,** daí deflete à esquerda e segue até o **vértices 114-17** no rumo de **51°33'01" SE** no ângulo interno de **219°54'54"** com azimute de **128°26'59"** e com uma distância de **22,23** metros até a coordenada (EX: **778.447,4351 metros** NY: **7.444.729,1200 metros**), daí deflete à direita e segue até o **vértices 114-16** no rumo de **88°32'05" NE** no ângulo interno de **173°57'15"** com azimute de **88°32'05"** e com uma distância de **29,02** metros até a coordenada (EX: **778.476,4489 metros** NY: **7.444.729,8621 metros**), daí deflete à direita e segue até o **vértices 113-08** no rumo de **85°25'10" SE** no ângulo interno de **120°11'39"** com azimute de **94°34'50"** e com uma distância de **14,14** metros até a coordenada (EX: **778.490,5478 metros** NY: **7.444.728,7326 metros**) confrontando com **Lote 26 - Loteamento Gigante 1; Matrícula: 12,772. Proprietário: Paz – Empreendimentos Imobiliários Ltda**, daí deflete à esquerda e segue até o **vértices 113-09** no rumo de **25°36'49" SE** no ângulo interno de **240°35'46"** com azimute de **154°23'11"** e com uma distância de **3,44** metros até a coordenada (EX: **778.492,0363 metros** NY: **7.444.725,6277 metros**), daí deflete à direita e segue até o **vértices 113-10** no rumo de **86°12'36" SE** no ângulo interno de **152°08'34"** com azimute de **93°47'24"** e com uma distância de **1,33** metros até a coordenada (EX: **778.493,3601 metros** NY: **7.444.725,5400 metros**), daí deflete à esquerda e segue até o **vértices 113-11** no rumo de **58°21'10" SE** no ângulo interno de **195°52'50"** com azimute de **121°38'50"** e com uma distância de **29,33** metros até a coordenada (EX: **778.518,3301 metros** NY: **7.444.710,1500 metros**), daí deflete à direita e segue até o **vértices 113-12** no rumo de **74°14'01" SE** no ângulo interno de **177°23'31"** com azimute de **105°45'59"** e com uma

Assinado por 1 pessoa: DIANDRA COSTA
Documento assinado digitalmente/eletronicamente. Confira as assinaturas no link: https://bofete.flowdocs.com.br/public/assinaturas/D0EF00B3B1114AA9A9468EBAC9602177

distância de **38,72** metros até a coordenada (EX: **778.555,5901 metros** NY: **7.444.699,6300 metros**) confrontando com **Lote 25 - Loteamento Gigante 1; Matrícula: 12,771. Proprietário: Paz – Empreendimentos Imobiliários Ltda**, daí deflete à direita e segue até o **vértices 113-13** no rumo de **71°37'31" SE** no ângulo interno de **172°40'38"** com azimute de **108°22'29"** e com uma distância de **39,02** metros até a coordenada (EX: **778.592,6201 metros** NY: **7.444.687,3300 metros**), daí deflete à direita e segue até o **vértices 113-14** no rumo de **64°18'10" SE** no ângulo interno de **149°48'59"** com azimute de **115°41'50"** e com uma distância de **12,11** metros até a coordenada (EX: **778.603,5301 metros** NY: **7.444.682,0800 metros**), daí deflete à direita e segue até o **vértices 113-15** no rumo de **34°07'08" SE** no ângulo interno de **27°01'54"** com azimute de **145°52'52"** e com uma distância de **11,11** metros até a coordenada (EX: **778.609,7632 metros** NY: **7.444.672,8802 metros**) confrontando com **Propriedade de José Putaro| CNS: 14.690-2 | Mat. 13257 | Sitio Gavião**, daí deflete à esquerda e segue até o **vértices 113-16** no rumo de **61°09'02" NW** no ângulo interno de **192°46'47"** com azimute de **298°50'58"** e com uma distância de **6,99** metros até a coordenada (EX: **778.603,6440 metros** NY: **7.444.676,2512 metros**), daí deflete à esquerda e segue até o **vértices 113-17** no rumo de **73°55'49" NW** no ângulo interno de **194°48'22"** com azimute de **286°04'11"** e com uma distância de **6,81** metros até a coordenada (EX: **778.597,1022 metros** NY: **7.444.678,1357 metros**), daí deflete à esquerda e segue até o **vértices 113-18** no rumo de **88°44'11" NW** no ângulo interno de **183°38'59"** com azimute de **271°15'49"** e com uma distância de **12,00** metros até a coordenada (EX: **778.585,1070 metros** NY: **7.444.678,4003 metros**), daí deflete à esquerda e segue até o **vértices 113-19** no rumo de **87°36'51" SW** no ângulo interno de **191°13'42"** com azimute de **267°36'51"** e com uma distância de **10,64** metros até a coordenada (EX: **778.574,4751 metros** NY: **7.444.677,9573 metros**), daí deflete à esquerda e segue até o **vértices 113-20** no rumo de **76°23'09" SW** no ângulo interno de **188°33'58"** com azimute de **256°23'09"** e com uma distância de **11,55** metros até a coordenada (EX: **778.563,2464 metros** NY: **7.444.675,2378 metros**), daí deflete à esquerda e segue até o **vértices 113-21** no rumo de **67°49'11" SW** no ângulo interno de **188°28'13"** com azimute de **247°49'11"** e com uma distância de **12,45** metros até a coordenada (EX: **778.551,7173 metros** NY: **7.444.670,5375 metros**), daí deflete à esquerda e segue até o **vértices 113-22** no rumo de **59°20'58" SW** no ângulo interno de **183°54'43"** com azimute de **239°20'58"** e com uma distância de **8,32** metros até a coordenada (EX: **778.544,5609 metros** NY: **7.444.666,2966 metros**), daí deflete à esquerda e segue até o **vértices 113-23** no rumo de **55°26'15" SW** no ângulo interno de **183°39'28"** com azimute de **235°26'15"** e com uma distância de **9,88** metros até a coordenada (EX: **778.536,4239 metros** NY: **7.444.660,6912 metros**), daí deflete à esquerda e segue até o **vértices 113-24** no rumo de **51°46'46" SW** no ângulo interno de **186°46'46"** com azimute de **231°46'46"** e com uma distância de **9,09** metros até a coordenada (EX: **778.529,2790 metros** NY: **7.444.655,0646 metros**), daí deflete à direita e segue até o **vértices 113-25** no rumo de **45°00'00" SW** no ângulo interno de **168°31'50"** com azimute de **225°00'00"** e com uma distância de **9,33** metros até a coordenada (EX: **778.522,6802 metros** NY: **7.444.648,4657 metros**), daí deflete à direita e segue até o **vértices 113-26** no rumo de **56°28'10" SW** no ângulo interno de **166°39'50"** com azimute

Assinado por 1 pessoa: DIANDRA COSTA
Documento assinado digitalmente/eletronicamente. Confira as assinaturas no link: https://bofete.flowdocs.com.br/public/assinaturas/D0EF00B3B1114AA9A9468EBAC9602177

de **236°28'10"** e com uma distância de **10,05** metros até a coordenada (EX: **778.514,3015 metros** NY: **7.444.642,9136 metros**), daí deflete à direita e segue até o **vértices 113-27** no rumo de **69°48'20" SW** no ângulo interno de **169°10'58"** com azimute de **249°48'20"** e com uma distância de **9,39** metros até a coordenada (EX: **778.505,4862 metros** NY: **7.444.639,6712 metros**), daí deflete à direita e segue até o **vértices 113-28** no rumo de **80°37'23" SW** no ângulo interno de **175°29'49"** com azimute de **260°37'23"** e com uma distância de **10,75** metros até a coordenada (EX: **778.494,8825 metros** NY: **7.444.637,9201 metros**), daí deflete à direita e segue até o **vértices 113-29** no rumo de **85°07'34" SW** no ângulo interno de **178°55'02"** com azimute de **265°07'34"** e com uma distância de **12,19** metros até a coordenada (EX: **778.482,7410 metros** NY: **7.444.636,8848 metros**), daí deflete à esquerda e segue até o **vértices 113-30** no rumo de **86°12'32" SW** no ângulo interno de **180°16'20"** com azimute de **266°12'32"** e com uma distância de **15,45** metros até a coordenada (EX: **778.467,3268 metros** NY: **7.444.635,8634 metros**), daí deflete à direita e segue até o **vértices 113-31** no rumo de **85°56'12" SW** no ângulo interno de **177°13'52"** com azimute de **265°56'12"** e com uma distância de **17,09** metros até a coordenada (EX: **778.450,2812 metros** NY: **7.444.634,6525 metros**), daí deflete à direita e segue até o **vértices 113-32** no rumo de **88°42'19" SW** no ângulo interno de **178°16'29"** com azimute de **268°42'19"** e com uma distância de **16,56** metros até a coordenada (EX: **778.433,7258 metros** NY: **7.444.634,2784 metros**), daí deflete à esquerda e segue até o **vértices 113-33** no rumo de **89°34'09" NW** no ângulo interno de **183°21'21"** com azimute de **270°25'51"** e com uma distância de **24,60** metros até a coordenada (EX: **778.409,1224 metros** NY: **7.444.634,4633 metros**) no rumo de **87°04'30" SW** no ângulo interno de **67°36'44"** com azimute de **267°04'30"** e com uma distância de **1,54** metros até a coordenada (EX: **778.407,5861 metros** NY: **7.444.634,3848 metros**) confrontando com **ESTRADA MUNICIPAL - I**. O perímetro acima descrito encerra uma área de **11.156,24 metros2**.

Lote: **Faixa de APP - Lote 113**
Área: **3.679,3311 metros2**

Descrição Perimétrica

Inicia-se no vértices **AP-08** definido pelas coordenadas N: **7.444.729,345** m e E: **778.456,246** m, confrontando com **Lote 114**, agora confrontando com **Lote 114**; deste segue até o vértices **114-16** definido pelas coordenadas N: **7.444.729,862** m e E: **778.476,449** m, com azimute de **88°32'05"** e com ângulo interno de **65°51'05"** e distância de **20,21**m; agora confrontando com **Lote 113**; deste segue até o vértices **114-15** definido pelas coordenadas N: **7.444.728,794** m e E: **778.489,779** m, com azimute de **94°34'50"** e com ângulo interno de **173°57'15"** e distância de **13,37**m; agora confrontando com **Lote 26 - Loteamento Gigante 1; Matrícula: 12,772. Proprietário: Paz – Empreendimentos Imobiliários Ltda**; deste segue até o vértices **113-08** definido pelas coordenadas N:

Assinado por 1 pessoa: DIANDRA COSTA
Documento assinado digitalmente/eletronicamente. Confira as assinaturas no link: https://bofete.flowdocs.com.br/public/assinaturas/D0EF00B3B1114AA9A9468EBAC9602177

7.444.728,733 m e E: **778.490,548** m, com azimute de **94°34'50"** e com ângulo interno de **180°00'00"** e distância de **0,77**m; deste segue até o vértices **113-09** definido pelas coordenadas N: **7.444.725,628** m e E: **778.492,036** m, com azimute de **154°23'11"** e com ângulo interno de **120°11'39"** e distância de **3,44**m; deste segue até o vértices **113-10** definido pelas coordenadas N: **7.444.725,540** m e E: **778.493,360** m, com azimute de **93°47'24"** e com ângulo interno de **240°35'46"** e distância de **1,33**m; deste segue até o vértices **113-11** definido pelas coordenadas N: **7.444.710,150** m e E: **778.518,330** m, com azimute de **121°38'50"** e com ângulo interno de **152°08'34"** e distância de **29,33**m; deste segue até o vértices **113-12** definido pelas coordenadas N: **7.444.699,630** m e E: **778.555,590** m, com azimute de **105°45'59"** e com ângulo interno de **195°52'50"** e distância de **38,72**m; agora confrontando com **Lote 25 - Loteamento Gigante 1; Matrícula: 12,771. Proprietário: Paz – Empreendimentos Imobiliários Ltda**; deste segue até o vértices **113-13** definido pelas coordenadas N: **7.444.687,330** m e E: **778.592,620** m, com azimute de **108°22'29"** e com ângulo interno de **177°23'31"** e distância de **39,02**m; deste segue até o vértices **113-14** definido pelas coordenadas N: **7.444.682,080** m e E: **778.603,530** m, com azimute de **115°41'50"** e com ângulo interno de **172°40'38"** e distância de **12,11**m; deste segue até o vértices **113-15** definido pelas coordenadas N: **7.444.672,880** m e E: **778.609,763** m, com azimute de **145°52'52"** e com ângulo interno de **149°48'59"** e distância de **11,11**m; agora confrontando com **Propriedade de José Putaro| CNS: 14.690-2 | Mat. 13257 | Sitio Gavião**; deste segue até o vértices **113-16** definido pelas coordenadas N: **7.444.676,251** m e E: **778.603,644** m, com azimute de **298°50'58"** e com ângulo interno de **27°01'54"** e distância de **6,99**m; deste segue até o vértices **113-17** definido pelas coordenadas N: **7.444.678,136** m e E: **778.597,102** m, com azimute de **286°04'11"** e com ângulo interno de **192°46'47"** e distância de **6,81**m; deste segue até o vértices **113-18** definido pelas coordenadas N: **7.444.678,400** m e E: **778.585,107** m, com azimute de **271°15'49"** e com ângulo interno de **194°48'22"** e distância de **12,00**m; deste segue até o vértices **113-19** definido pelas coordenadas N: **7.444.677,957** m e E: **778.574,475** m, com azimute de **267°36'51"** e com ângulo interno de **183°38'59"** e distância de **10,64**m; deste segue até o vértices **113-20** definido pelas coordenadas N: **7.444.675,238** m e E: **778.563,246** m, com azimute de **256°23'09"** e com ângulo interno de **191°13'42"** e distância de **11,55**m; deste segue até o vértices **AP-01** definido pelas coordenadas N: **7.444.670,538** m e E: **778.551,717** m, com azimute de **247°49'11"** e com ângulo interno de **188°33'58"** e distância de **12,45**m; agora confrontando com **Remanescente Lote 113**; deste segue até o vértices **AP-02** definido pelas coordenadas N: **7.444.670,944** m e E: **778.546,781** m, com azimute de **274°42'39"** e com ângulo interno de **153°06'32"** e distância de **4,95**m; deste segue até o vértices **AP-03** definido pelas coordenadas N: **7.444.682,416** m e E: **778.506,152** m, com azimute de **285°45'59"** e com ângulo interno de **168°56'40"** e distância de **42,22**m; deste segue até o vértices **AP-04** definido pelas coordenadas N: **7.444.696,098** m e E: **778.483,953** m, com azimute de **301°38'50"** e com ângulo interno de **164°07'10"** e distância de **26,08**m; deste segue até o vértices **AP-05** definido pelas coordenadas N: **7.444.698,710** m e E: **778.474,113** m, com azimute de **284°52'10"** e com ângulo interno de **196°46'40"** e distância de **10,18**m; deste segue até o vértices **AP-06** definido pelas coordenadas N:

Assinado por 1 pessoa: DIANDRA COSTA
Documento assinado digitalmente/eletronicamente. Confira as assinaturas no link: https://bofete.flowdocs.com.br/public/assinaturas/D0EF00B3B1114AA9A9468EBAC9602177

7.444.705,054 m e E: **778.468,261** m, com azimute de **317°18'26"** e com ângulo interno de **147°33'44"** e distância de **8,63**m; deste segue até o vértices **AP-07** definido pelas coordenadas N: **7.444.709,902** m e E: **778.465,567** m, com azimute de **330°56'34"** e com ângulo interno de **166°21'52"** e distância de **5,55**m; deste segue até o vértices **AP-08** definido pelas coordenadas N: **7.444.729,345** m e E: **778.456,246** m, com azimute de **334°23'11"** e com ângulo interno de **176°33'23"** e distância de **21,56**m; .O perímetro acima descrito encerra uma área de **3.679,3311 m2**.

Quadra: **A**
Lote: **114**
Área: **5.823,27 metros2**

Descrição Perimétrica

Para quem da **ESTRADA MUNICIPAL - I** olha para o lote **114** inicia-se a descrição no **vértices 114-01** definido pelas coordenadas (EX: **778.430,0226 metros** NY: **7.444.742,9455 metros**), daí deflete à esquerda e segue até o **vértices 114-02** no rumo de **8°59'23" NE** no ângulo interno de **201°57'44"** com azimute de **8°59'23"** e com uma distância de **4,98** metros de frente até a coordenada (EX: **778.430,8001 metros** NY: **7.444.747,8600 metros**), daí deflete à esquerda e segue até o **vértices 114-03** no rumo de **12°58'21" NW** no ângulo interno de **230°11'55"** com azimute de **347°01'39"** e com uma distância de **19,47** metros do lado esquerdo até a coordenada (EX: **778.426,4301 metros** NY: **7.444.766,8300 metros**), daí deflete à esquerda e segue até o **vértices 114-04** no rumo de **63°10'16" NW** no ângulo interno de **184°33'55"** com azimute de **296°49'44"** e com uma distância de **28,16** metros ao fundo até a coordenada (EX: **778.401,3001 metros** NY: **7.444.779,5400 metros**), daí deflete à direita e segue até o **vértices 114-05** no rumo de **67°44'11" NW** no ângulo interno de **37°26'57"** com azimute de **292°15'49"** e com uma distância de **64,69** metros do lado direito até a coordenada (EX: **778.341,4301 metros** NY: **7.444.804,0500 metros**) confrontando com **Lote 96,** daí deflete à direita e segue até o **vértices 114-06** no rumo de **74°48'52" NE** no ângulo interno de **94°29'06"** com azimute de **74°48'52"** e com uma distância de **110,02** metros até a coordenada (EX: **778.447,6101 metros** NY: **7.444.832,8700 metros**) confrontando com **Lote 28 - Loteamento Gigante 1; Matrícula: 20,499. Proprietário: Paz – Empreendimentos Imobiliários Ltda**, daí deflete à direita e segue até o **vértices 114-07** no rumo de **19°40'14" SE** no ângulo interno de **146°21'36"** com azimute de **160°19'46"** e com uma distância de **6,89** metros até a coordenada (EX: **778.449,9301 metros** NY: **7.444.826,3800 metros**), daí deflete à esquerda e segue até o **vértices 114-08** no rumo de **13°58'10" SW** no ângulo interno de **190°27'27"** com azimute de **193°58'10"** e com uma distância de **10,40** metros até a coordenada (EX: **778.447,4201 metros** NY: **7.444.816,2900 metros**), daí deflete à direita e segue até o **vértices 114-09** no rumo de **3°30'43" SW** no ângulo interno de **170°38'26"** com azimute de **183°30'43"** e com uma distância de **11,10** metros até a coordenada (EX: **778.446,7401 metros** NY: **7.444.805,2100 metros**) confrontando com **Lote 27 -**

Assinado por 1 pessoa: DIANDRA COSTA
Documento assinado digitalmente/eletronicamente. Confira as assinaturas no link: https://bofete.flowdocs.com.br/public/assinaturas/D0EF00B3B1114AA9A9468EBAC9602177

Loteamento Gigante 1; Matrícula: 12,773. Proprietário: Nílton Faria, daí deflete à esquerda e segue até o **vértices 114-10** no rumo de **12°52'17" SW** no ângulo interno de **241°43'56"** com azimute de **192°52'17"** e com uma distância de **13,60** metros até a coordenada (EX: **778.443,7101 metros** NY: **7.444.791,9500 metros**), daí deflete à direita e segue até o **vértices 114-11** no rumo de **48°51'39" SE** no ângulo interno de **172°44'12"** com azimute de **131°08'21"** e com uma distância de **9,24** metros até a coordenada (EX: **778.450,6701 metros** NY: **7.444.785,8700 metros**), daí deflete à esquerda e segue até o **vértices 114-12** no rumo de **41°35'51" SE** no ângulo interno de **188°16'44"** com azimute de **138°24'09"** e com uma distância de **15,85** metros até a coordenada (EX: **778.461,1901 metros** NY: **7.444.774,0200 metros**), daí deflete à direita e segue até o **vértices 114-13** no rumo de **49°52'35" SE** no ângulo interno de **162°14'36"** com azimute de **130°07'25"** e com uma distância de **12,23** metros até a coordenada (EX: **778.470,5401 metros** NY: **7.444.766,1400 metros**), daí deflete à direita e segue até o **vértices 114-14** no rumo de **32°07'11" SE** no ângulo interno de **173°29'38"** com azimute de **147°52'49"** e com uma distância de **10,63** metros até a coordenada (EX: **778.476,1901 metros** NY: **7.444.757,1400 metros**), daí deflete à direita e segue até o **vértices 114-15** no rumo de **25°36'49" SE** no ângulo interno de **59°48'21"** com azimute de **154°23'11"** e com uma distância de **31,43** metros até a coordenada (EX: **778.489,7795 metros** NY: **7.444.728,7942 metros**) confrontando com **Lote 113,** daí deflete à esquerda e segue até o **vértices 114-16** no rumo de **85°25'10" NW** no ângulo interno de **186°02'45"** com azimute de **274°34'50"** e com uma distância de **13,37** metros até a coordenada (EX: **778.476,4489 metros** NY: **7.444.729,8621 metros**), daí deflete à direita e segue até o **vértices 114-17** no rumo de **88°32'05" SW** no ângulo interno de **140°05'06"** com azimute de **268°32'05"** e com uma distância de **29,02** metros até a coordenada (EX: **778.447,4351 metros** NY: **7.444.729,1200 metros**) no rumo de **51°33'01" NW** no ângulo interno de **119°27'36"** com azimute de **308°26'59"** e com uma distância de **22,23** metros até a coordenada (EX: **778.430,0226 metros** NY: **7.444.742,9455 metros**) confrontando com **ESTRADA MUNICIPAL - I**. O perímetro acima descrito encerra uma área de **5.823,27 metros2**.

Lote: **Faixa de APP - Lote 114**
Área: **3.533,7442 metros2**

Descrição Perimétrica

Inicia-se no vértices **AP-15** definido pelas coordenadas N: **7.444.824,710** m e E: **778.417,546** m, confrontando com **Lote 96**, agora confrontando com **Lote 96**; deste segue até o vértices **114-06** definido pelas coordenadas N: **7.444.832,870** m e E: **778.447,610** m, com azimute de **74°48'51"** e com ângulo interno de **103°43'07"** e distância de **31,15**m; agora confrontando com **Lote 28 - Loteamento Gigante 1; Matrícula: 20,499. Proprietário: Paz – Empreendimentos Imobiliários Ltda**; deste segue até o vértices **114-07** definido pelas coordenadas N: **7.444.826,380** m e E: **778.449,930** m, com azimute

Assinado por 1 pessoa: DIANDRA COSTA
Documento assinado digitalmente/eletronicamente. Confira as assinaturas no link: https://bofete.flowdocs.com.br/public/assinaturas/D0EF00B3B1114AA9A9468EBAC9602177

de **160°19'46"** e com ângulo interno de **94°29'06"** e distância de **6,89**m; deste segue até o vértices **114-08** definido pelas coordenadas N: **7.444.816,290** m e E: **778.447,420** m, com azimute de **193°58'10"** e com ângulo interno de **146°21'36"** e distância de **10,40**m; deste segue até o vértices **114-09** definido pelas coordenadas N: **7.444.805,217** m e E: **778.446,741** m, com azimute de **183°30'43"** e com ângulo interno de **190°27'27"** e distância de **11,09**m; agora confrontando com **Lote 27 - Loteamento Gigante 1; Matrícula: 12,773. Proprietário: Nilton Faria**; deste segue até o vértices **114-10** definido pelas coordenadas N: **7.444.791,950** m e E: **778.443,710** m, com azimute de **192°51'59"** e com ângulo interno de **170°38'43"** e distância de **13,61**m; deste segue até o vértices **114-11** definido pelas coordenadas N: **7.444.785,870** m e E: **778.450,670** m, com azimute de **131°08'21"** e com ângulo interno de **241°43'38"** e distância de **9,24**m; deste segue até o vértices **114-12** definido pelas coordenadas N: **7.444.774,020** m e E: **778.461,190** m, com azimute de **138°24'09"** e com ângulo interno de **172°44'12"** e distância de **15,85**m; deste segue até o vértices **114-13** definido pelas coordenadas N: **7.444.766,140** m e E: **778.470,540** m, com azimute de **130°07'25"** e com ângulo interno de **188°16'44"** e distância de **12,23**m; deste segue até o vértices **114-14** definido pelas coordenadas N: **7.444.757,140** m e E: **778.476,190** m, com azimute de **147°52'49"** e com ângulo interno de **162°14'36"** e distância de **10,63**m; deste segue até o vértices **114-15** definido pelas coordenadas N: **7.444.728,794** m e E: **778.489,779** m, com azimute de **154°23'11"** e com ângulo interno de **173°29'38"** e distância de **31,43**m; agora confrontando com **Lote 113**; deste segue até o vértices **114-16** definido pelas coordenadas N: **7.444.729,862** m e E: **778.476,449** m, com azimute de **274°34'50"** e com ângulo interno de **59°48'21"** e distância de **13,37**m; deste segue até o vértices **AP-08** definido pelas coordenadas N: **7.444.729,345** m e E: **778.456,246** m, com azimute de **268°32'05"** e com ângulo interno de **186°02'45"** e distância de **20,21**m; agora confrontando com **Remanescente Lote 114**; deste segue até o vértices **AP-09** definido pelas coordenadas N: **7.444.746,220** m e E: **778.447,624** m, com azimute de **332°56'07"** e com ângulo interno de **115°35'58"** e distância de **18,95**m; deste segue até o vértices **AP-10** definido pelas coordenadas N: **7.444.752,479** m e E: **778.440,197** m, com azimute de **310°07'24"** e com ângulo interno de **202°48'42"** e distância de **9,71**m; deste segue até o vértices **AP-11** definido pelas coordenadas N: **7.444.764,529** m e E: **778.429,499** m, com azimute de **318°24'09"** e com ângulo interno de **171°43'15"** e distância de **16,11**m; deste segue até o vértices **AP-12** definido pelas coordenadas N: **7.444.781,153** m e E: **778.410,470** m, com azimute de **311°08'21"** e com ângulo interno de **187°15'48"** e distância de **25,27**m; deste segue até o vértices **AP-13** definido pelas coordenadas N: **7.444.809,499** m e E: **778.416,947** m, com azimute de **12°52'18"** e com ângulo interno de **118°16'04"** e distância de **29,08**m; deste segue até o vértices **AP-14** definido pelas coordenadas N: **7.444.820,868** m e E: **778.417,645** m, com azimute de **3°30'43"** e com ângulo interno de **189°21'34"** e distância de **11,39**m; deste segue até o vértices **AP-15** definido pelas coordenadas N: **7.444.824,710** m e E: **778.417,546** m, com azimute de **358°31'59"** e com ângulo interno de **184°58'45"** e distância de **3,84**m; .O perímetro acima descrito encerra uma área de **3.533,7442 m2**.

Assinado por 1 pessoa: DIANDRA COSTA
Documento assinado digitalmente/eletronicamente. Confira as assinaturas no link: https://bofete.flowdocs.com.br/public/assinaturas/D0EF00B3B1114AA9A9468EBAC9602177

.....
.....

M E M O R I A L D E S C R I T I V O

Quadra: **B**
Lote: **78**
Área: **18.849,20 metros2**

Descrição Perimétrica

Para quem da **ESTRADA MUNICIPAL - I** olha para o lote **78** inicia-se a descrição no **vértices 81-12** definido pelas coordenadas (EX: **778.789,2900 metros** NY: **7.445.981,0600 metros**), daí deflete à direita e segue até o **vértices 78-01A** no rumo de **27°41'23" NE** no ângulo interno de **180°00'00"** com azimute de **27°41'23"** e com uma distância de **2,89** metros de frente até a coordenada (EX: **778.790,6329 metros** NY: **7.445.983,6189 metros**), daí deflete à direita e segue até o **vértices 78-02** no rumo de **27°41'23" NE** no ângulo interno de **179°58'05"** com azimute de **27°41'23"** e com uma distância de **51,34** metros do lado esquerdo até a coordenada (EX: **778.814,4900 metros** NY: **7.446.029,0800 metros**), daí deflete à direita e segue até o **vértices 78-03** no rumo de **27°43'18" NE** no ângulo interno de **179°15'11"** com azimute de **27°43'18"** e com uma distância de **56,28** metros ao fundo até a coordenada (EX: **778.840,6701 metros** NY: **7.446.078,9000 metros**), daí deflete à direita e segue até o **vértices 78-04** no rumo de **28°28'06" NE** no ângulo interno de **179°50'23"** com azimute de **28°28'06"** e com uma distância de **54,40** metros do lado direito até a coordenada (EX: **778.866,6001 metros** NY: **7.446.126,7200 metros**), daí deflete à direita e segue até o **vértices 78-05** no rumo de **28°37'43" NE** no ângulo interno de **140°06'38"** com azimute de **28°37'43"** e com uma distância de **37,88** metros até a coordenada (EX: **778.884,7501 metros** NY: **7.446.159,9700 metros**), daí deflete à direita e segue até o **vértices 78-06** no rumo de **68°31'05" NE** no ângulo interno de **150°50'02"** com azimute de **68°31'05"** e com uma distância de **10,22** metros até a coordenada (EX: **778.894,2587 metros** NY: **7.446.163,7121 metros**), daí deflete à esquerda e segue até o **vértices 78-07** no rumo de **82°18'57" SE** no ângulo interno de **182°13'30"** com azimute de **97°41'03"** e com uma distância de **1,14** metros até a coordenada (EX: **778.895,3910 metros** NY: **7.446.163,5593 metros**), daí deflete à direita e segue até o **vértices 79-01** no rumo de **84°32'27" SE** no ângulo interno de **66°15'54"** com azimute de **95°27'33"** e com uma distância de **94,41** metros até a coordenada (EX: **778.989,3683 metros** NY: **7.446.154,5779 metros**) confrontando com **Lote 79,** daí deflete à direita e segue até o **vértices 79-09** no rumo de **29°11'40" SW** no ângulo interno de

Assinado por 1 pessoa: DIANDRA COSTA
Documento assinado digitalmente/eletronicamente. Confira as assinaturas no link: https://bofete.flowdocs.com.br/public/assinaturas/D0EF00B3B1114AA9A9468EBAC9602177

178°21'39" com azimute de **209°11'40"** e com uma distância de **78,27** metros até a coordenada (EX: **778.951,1900 metros** NY: **7.446.086,2500 metros**), daí deflete à direita e segue até o **vértices 79-08** no rumo de **30°50'00" SW** no ângulo interno de **179°02'00"** com azimute de **210°50'00"** e com uma distância de **34,67** metros até a coordenada (EX: **778.933,4200 metros** NY: **7.446.056,4800 metros**), daí deflete à direita e segue até o **vértices 79-07** no rumo de **31°48'00" SW** no ângulo interno de **178°59'12"** com azimute de **211°48'00"** e com uma distância de **25,14** metros até a coordenada (EX: **778.920,1700 metros** NY: **7.446.035,1100 metros**), daí deflete à direita e segue até o **vértices 82-08** no rumo de **32°48'48" SW** no ângulo interno de **117°59'07"** com azimute de **212°48'48"** e com uma distância de **72,32** metros até a coordenada (EX: **778.880,9800 metros** NY: **7.445.974,3300 metros**) confrontando com **Lote 81,** daí deflete à esquerda e segue até o **vértices 81-13** no rumo de **85°10'19" NW** no ângulo interno de **181°08'01"** com azimute de **274°49'41"** e com uma distância de **40,84** metros até a coordenada (EX: **778.840,2814 metros** NY: **7.445.977,7676 metros**), daí deflete à esquerda e segue até o **vértices 81-12A** no rumo de **86°18'20" NW** no ângulo interno de **180°00'00"** com azimute de **273°41'40"** e com uma distância de **41,74** metros até a coordenada (EX: **778.798,6323 metros** NY: **7.445.980,4568 metros**) no rumo de **86°18'20" NW** no ângulo interno de **66°00'17"** com azimute de **273°41'40"** e com uma distância de **9,36** metros até a coordenada (EX: **778.789,2900 metros** NY: **7.445.981,0600 metros**) confrontando com **ESTRADA MUNICIPAL - I**. O perímetro acima descrito encerra uma área de **18.849,20 metros2**.

Lote: **Faixa de Servidão CTEEP - Lote 78**
Área: **12,36 metros2**

Descrição Perimétrica

Inicia-se no vértices **81-12** definido pelas coordenadas N: **7.445.981,0600** m e E: **778.789,2900** m, confrontando com **ESTRADA MUNICIPAL - I**, agora confrontando com **ESTRADA MUNICIPAL - I**; deste segue até o vértices **78-01A** definido pelas coordenadas N: **7.445.983,6189** m e E: **778.790,6329** m, com azimute de **27°41'23"** e com ângulo interno de **66°00'17"** e distância de **2,89**m; agora confrontando com **Remanescente Lote 78**; deste segue até o vértices **81-12A** definido pelas coordenadas N: **7.445.980,4568** m e E: **778.798,6323** m, com azimute de **111°34'08"** e com ângulo interno de **96°07'15"** e distância de **8,60**m; agora confrontando com **Lote 81**; deste segue até o vértices **81-12** definido pelas coordenadas N: **7.445.981,0600** m e E: **778.789,2900** m, com azimute de **273°41'40"** e com ângulo interno de **17°52'28"** e distância de **9,36**m; .O perímetro acima descrito encerra uma área de **12,36 m2**.

Quadra: **B**
Lote: **79**
Área: **21.356,50 metros2**

Assinado por 1 pessoa: DIANDRA COSTA
Documento assinado digitalmente/eletronicamente. Confira as assinaturas no link: https://bofete.flowdocs.com.br/public/assinaturas/D0EF00B3B1114AA9A9468EBAC9602177

Para quem da **ESTRADA MUNICIPAL - I** olha para o lote **79** inicia-se a descrição no **vértices 79-01** definido pelas coordenadas (EX: **778.989,3683 metros** NY: **7.446.154,5779 metros**), daí deflete à direita e segue até o **vértices 79-02** no rumo de **79°39'39" SE** no ângulo interno de **175°55'26"** com azimute de **100°20'21"** e com uma distância de **50,34** metros de frente até a coordenada (EX: **779.038,8908 metros** NY: **7.446.145,5433 metros**), daí deflete à direita e segue até o **vértices 80-08** no rumo de **75°35'05" SE** no ângulo interno de **94°30'54"** com azimute de **104°24'55"** e com uma distância de **28,37** metros do lado esquerdo até a coordenada (EX: **779.066,3646 metros** NY: **7.446.138,4814 metros**) confrontando com **Lote 80,** daí deflete à direita e segue até o **vértices 83-12** no rumo de **9°54'01" SW** no ângulo interno de **95°18'57"** com azimute de **189°54'01"** e com uma distância de **179,11** metros ao fundo até a coordenada (EX: **779.035,5700 metros** NY: **7.445.962,0400 metros**) confrontando com **83,** daí deflete à esquerda e segue até o **vértices 83-11** no rumo de **85°24'56" NW** no ângulo interno de **180°04'43"** com azimute de **274°35'04"** e com uma distância de **78,32** metros do lado direito até a coordenada (EX: **778.957,5000 metros** NY: **7.445.968,3000 metros**) confrontando com **Lote 82,** daí deflete à direita e segue até o **vértices 82-08** no rumo de **85°29'39" NW** no ângulo interno de **61°41'33"** com azimute de **274°30'21"** e com uma distância de **76,76** metros até a coordenada (EX: **778.880,9800 metros** NY: **7.445.974,3300 metros**) confrontando com **Lote 78,** daí deflete à esquerda e segue até o **vértices 79-07** no rumo de **32°48'48" NE** no ângulo interno de **181°00'48"** com azimute de **32°48'48"** e com uma distância de **72,32** metros até a coordenada (EX: **778.920,1700 metros** NY: **7.446.035,1100 metros**), daí deflete à esquerda e segue até o **vértices 79-08** no rumo de **31°48'00" NE** no ângulo interno de **180°58'00"** com azimute de **31°48'00"** e com uma distância de **25,14** metros até a coordenada (EX: **778.933,4200 metros** NY: **7.446.056,4800 metros**), daí deflete à esquerda e segue até o **vértices 79-09** no rumo de **30°50'00" NE** no ângulo interno de **181°38'21"** com azimute de **30°50'00"** e com uma distância de **34,67** metros até a coordenada (EX: **778.951,1900 metros** NY: **7.446.086,2500 metros**) no rumo de **29°11'40" NE** no ângulo interno de **108°51'19"** com azimute de **29°11'40"** e com uma distância de **78,27** metros até a coordenada (EX: **778.989,3683 metros** NY: **7.446.154,5779 metros**) confrontando com **ESTRADA MUNICIPAL - I**. O perímetro acima descrito encerra uma área de **21.356,50 metros2**.

Quadra: **B**
Lote: **80**
Área: **17.859,70 metros2**

Descrição Perimétrica

Para quem da **RUA CANARIO** olha para o lote **80** inicia-se a descrição no **vértices 80-01** definido pelas coordenadas (EX: **779.163,1984 metros** NY: **7.446.113,7233 metros**), daí deflete à direita e segue até o **vértices 80-02** no rumo de **38°57'30" SE** no ângulo interno de **111°20'18"** com azimute de **141°02'30"** e com uma distância de **10,63** metros de frente até a coordenada (EX: **779.169,8800 metros** NY: **7.446.105,4600 metros**), daí deflete à

Assinado por 1 pessoa: DIANDRA COSTA
Documento assinado digitalmente/eletronicamente. Confira as assinaturas no link: https://bofete.flowdocs.com.br/public/assinaturas/D0EF00B3B1114AA9A9468EBAC9602177

esquerda e segue até o **vértices 80-03** no rumo de **29°42'11" SW** no ângulo interno de **203°12'42"** com azimute de **209°42'11"** e com uma distância de **18,71** metros do lado esquerdo até a coordenada (EX: **779.160,6100 metros** NY: **7.446.089,2100 metros**), daí deflete à direita e segue até o **vértices 80-04** no rumo de **6°29'29" SW** no ângulo interno de **179°48'41"** com azimute de **186°29'29"** e com uma distância de **46,44** metros ao fundo até a coordenada (EX: **779.155,3600 metros** NY: **7.446.043,0700 metros**), daí deflete à direita e segue até o **vértices 80-05** no rumo de **6°40'48" SW** no ângulo interno de **179°59'33"** com azimute de **186°40'48"** e com uma distância de **48,23** metros do lado direito até a coordenada (EX: **779.149,7500 metros** NY: **7.445.995,1700 metros**), daí deflete à direita e segue até o **vértices 83-01** no rumo de **6°41'15" SW** no ângulo interno de **92°20'07"** com azimute de **186°41'15"** e com uma distância de **41,73** metros até a coordenada (EX: **779.144,8900 metros** NY: **7.445.953,7200 metros**) confrontando com **83,** daí deflete à direita e segue até o **vértices 83-12** no rumo de **85°38'52" NW** no ângulo interno de **84°27'07"** com azimute de **274°21'08"** e com uma distância de **109,64** metros até a coordenada (EX: **779.035,5700 metros** NY: **7.445.962,0400 metros**) confrontando com **Lote 79,** daí deflete à direita e segue até o **vértices 80-08** no rumo de **9°54'01" NE** no ângulo interno de **85°29'06"** com azimute de **9°54'01"** e com uma distância de **179,11** metros até a coordenada (EX: **779.066,3646 metros** NY: **7.446.138,4814 metros**) confrontando com **ESTRADA MUNICIPAL - I,** daí deflete à esquerda e segue até o **vértices 80-09** no rumo de **75°35'05" SE** no ângulo interno de **180°08'55"** com azimute de **104°24'55"** e com uma distância de **50,70** metros até a coordenada (EX: **779.115,4646 metros** NY: **7.446.125,8609 metros**) no rumo de **75°44'00" SE** no ângulo interno de **143°13'30"** com azimute de **104°16'00"** e com uma distância de **49,25** metros até a coordenada (EX: **779.163,1984 metros** NY: **7.446.113,7233 metros**) confrontando com **RUA CANARIO**. O perímetro acima descrito encerra uma área de **17.859,70 metros2**.

Quadra: **B**
Lote: **81**
Área: **18.150,01 metros2**

Descrição Perimétrica

Para quem da **ESTRADA MUNICIPAL - I** olha para o lote **81** inicia-se a descrição no **vértices 81-01** definido pelas coordenadas (EX: **778.674,2301 metros** NY: **7.445.759,4700 metros**), daí deflete à esquerda e segue até o **vértices 81-02** no rumo de **38°06'27" NE** no ângulo interno de **180°48'19"** com azimute de **38°06'27"** e com uma distância de **4,54** metros de frente até a coordenada (EX: **778.677,0301 metros** NY: **7.445.763,0400 metros**), daí deflete à esquerda e segue até o **vértices 81-03** no rumo de **37°18'09" NE** no ângulo interno de **193°35'42"** com azimute de **37°18'09"** e com uma distância de **13,78** metros do lado esquerdo até a coordenada (EX: **778.685,3801 metros** NY: **7.445.774,0000 metros**), daí deflete à esquerda e segue até o **vértices 81-04** no rumo de **23°42'27" NE** no ângulo interno de **194°33'52"** com azimute de **23°42'27"** e com uma distância de **18,48** metros ao fundo até a coordenada (EX: **778.692,8101 metros** NY: **7.445.790,9200**

Assinado por 1 pessoa: DIANDRA COSTA
Documento assinado digitalmente/eletronicamente. Confira as assinaturas no link: https://bofete.flowdocs.com.br/public/assinaturas/D0EF00B3B1114AA9A9468EBAC9602177

metros), daí deflete à direita e segue até o **vértices 81-05** no rumo de **9°08'35" NE** no ângulo interno de **160°49'26"** com azimute de **9°08'35"** e com uma distância de **17,12** metros do lado direito até a coordenada (EX: **778.695,5301 metros** NY: **7.445.807,8200 metros**), daí deflete à esquerda e segue até o **vértices 81-06** no rumo de **28°19'09" NE** no ângulo interno de **180°33'39"** com azimute de **28°19'09"** e com uma distância de **39,88** metros até a coordenada (EX: **778.714,4501 metros** NY: **7.445.842,9300 metros**), daí deflete à direita e segue até o **vértices 81-07** no rumo de **27°45'31" NE** no ângulo interno de **178°37'28"** com azimute de **27°45'31"** e com uma distância de **15,89** metros até a coordenada (EX: **778.721,8501 metros** NY: **7.445.856,9900 metros**), daí deflete à esquerda e segue até o **vértices 81-08** no rumo de **29°08'03" NE** no ângulo interno de **182°04'29"** com azimute de **29°08'03"** e com uma distância de **33,62** metros até a coordenada (EX: **778.738,2201 metros** NY: **7.445.886,3600 metros**), daí deflete à direita e segue até o **vértices 81-09** no rumo de **27°03'34" NE** no ângulo interno de **178°56'40"** com azimute de **27°03'34"** e com uma distância de **24,88** metros até a coordenada (EX: **778.749,5400 metros** NY: **7.445.908,5200 metros**), daí deflete à direita e segue até o **vértices 81-10** no rumo de **28°06'53" NE** no ângulo interno de **179°46'56"** com azimute de **28°06'53"** e com uma distância de **21,50** metros até a coordenada (EX: **778.759,6700 metros** NY: **7.445.927,4800 metros**), daí deflete à esquerda e segue até o **vértices 81-10A** no rumo de **28°19'57" NE** no ângulo interno de **180°00'00"** com azimute de **28°19'57"** e com uma distância de **3,62** metros até a coordenada (EX: **778.761,3860 metros** NY: **7.445.930,6625 metros**), daí deflete à direita e segue até o **vértices 81-11** no rumo de **28°19'57" NE** no ângulo interno de **177°32'22"** com azimute de **28°19'57"** e com uma distância de **42,63** metros até a coordenada (EX: **778.781,6200 metros** NY: **7.445.968,1900 metros**), daí deflete à direita e segue até o **vértices 81-12** no rumo de **30°47'36" NE** no ângulo interno de **117°05'56"** com azimute de **30°47'36"** e com uma distância de **14,98** metros até a coordenada (EX: **778.789,2900 metros** NY: **7.445.981,0600 metros**) confrontando com **Lote 78,** daí deflete à esquerda e segue até o **vértices 81-12A** no rumo de **86°18'20" SE** no ângulo interno de **180°00'00"** com azimute de **93°41'40"** e com uma distância de **9,36** metros até a coordenada (EX: **778.798,6323 metros** NY: **7.445.980,4568 metros**), daí deflete à direita e segue até o **vértices 81-13** no rumo de **86°18'20" SE** no ângulo interno de **178°51'59"** com azimute de **93°41'40"** e com uma distância de **41,74** metros até a coordenada (EX: **778.840,2814 metros** NY: **7.445.977,7676 metros**), daí deflete à direita e segue até o **vértices 82-08** no rumo de **85°10'19" SE** no ângulo interno de **61°25'23"** com azimute de **94°49'41"** e com uma distância de **40,84** metros até a coordenada (EX: **778.880,9800 metros** NY: **7.445.974,3300 metros**) confrontando com **Lote 82,** daí deflete à direita e segue até o **vértices 82-07A** no rumo de **33°24'17" SW** no ângulo interno de **180°00'00"** com azimute de **213°24'17"** e com uma distância de **25,10** metros até a coordenada (EX: **778.867,1601 metros** NY: **7.445.953,3749 metros**), daí deflete à esquerda e segue até o **vértices 82-07** no rumo de **33°24'17" SW** no ângulo interno de **180°28'34"** com azimute de **213°24'17"** e com uma distância de **18,32** metros até a coordenada (EX: **778.857,0740 metros** NY: **7.445.938,0813 metros**), daí deflete à direita e segue até o **vértices 82-06A** no rumo de **32°55'43" SW** no ângulo interno de **180°00'00"** com azimute de **212°55'43"** e com uma distância de **42,91** metros até a

Assinado por 1 pessoa: DIANDRA COSTA
Documento assinado digitalmente/eletronicamente. Confira as assinaturas no link: https://bofete.flowdocs.com.br/public/assinaturas/D0EF00B3B1114AA9A9468EBAC9602177

coordenada (EX: **778.833,7476 metros** NY: **7.445.902,0635 metros**), daí deflete à direita e segue até o **vértices 82-06** no rumo de **32°55'43" SW** no ângulo interno de **133°48'33"** com azimute de **212°55'43"** e com uma distância de **163,30** metros até a coordenada (EX: **778.744,9801 metros** NY: **7.445.765,0000 metros**) confrontando com **RUA CANARIO,** daí deflete à esquerda e segue até o **vértices 81-17** no rumo de **79°07'10" SW** no ângulo interno de **180°02'01"** com azimute de **259°07'10"** e com uma distância de **39,79** metros até a coordenada (EX: **778.705,9101 metros** NY: **7.445.757,4900 metros**), daí deflete à direita e segue até o **vértices 81-18** no rumo de **79°05'08" SW** no ângulo interno de **100°30'18"** com azimute de **259°05'08"** e com uma distância de **29,26** metros até a coordenada (EX: **778.677,1801 metros** NY: **7.445.751,9500 metros**) no rumo de **21°25'10" NW** no ângulo interno de **120°28'23"** com azimute de **338°34'50"** e com uma distância de **8,08** metros até a coordenada (EX: **778.674,2301 metros** NY: **7.445.759,4700 metros**) confrontando com **ESTRADA MUNICIPAL - I**. O perímetro acima descrito encerra uma área de **18.150,01 metros2**.

Lote: **Faixa de Servidão CTEEP - Lote 81**
Área: **4.799,04 metros2**

Descrição Perimétrica

Inicia-se no vértices **81-10A** definido pelas coordenadas N: **7.445.930,6625** m e E: **778.761,3860** m, confrontando com **ESTRADA MUNICIPAL - I**, agora confrontando com **ESTRADA MUNICIPAL - I**; deste segue até o vértices **81-11** definido pelas coordenadas N: **7.445.968,1900** m e E: **778.781,6200** m, com azimute de **28°19'57"** e com ângulo interno de **83°13'57"** e distância de **42,63**m; agora confrontando com **ESTRADA MUNICIPAL BFT 327**; deste segue até o vértices **81-12** definido pelas coordenadas N: **7.445.981,0600** m e E: **778.789,2900** m, com azimute de **30°47'36"** e com ângulo interno de **177°32'22"** e distância de **14,98**m; agora confrontando com **Lote 78**; deste segue até o vértices **81-12A** definido pelas coordenadas N: **7.445.980,4568** m e E: **778.798,6323** m, com azimute de **93°41'40"** e com ângulo interno de **117°05'56"** e distância de **9,36**m; agora confrontando com **Remanescente Lote 81**; deste segue até o vértices **82-07A** definido pelas coordenadas N: **7.445.953,3749** m e E: **778.867,1601** m, com azimute de **111°33'49"** e com ângulo interno de **162°07'50"** e distância de **73,69**m; agora confrontando com **Lote 82**; deste segue até o vértices **82-07** definido pelas coordenadas N: **7.445.938,0813** m e E: **778.857,0740** m, com azimute de **213°24'17"** e com ângulo interno de **78°09'32"** e distância de **18,32**m; agora confrontando com **Lote 81**; deste segue até o vértices **82-06A** definido pelas coordenadas N: **7.445.902,0635** m e E: **778.833,7476** m, com azimute de **212°55'43"** e com ângulo interno de **180°28'34"** e distância de **42,91**m; agora confrontando com **Remanescente Lote 81**; deste segue até o vértices **81-10A** definido pelas coordenadas N: **7.445.930,6625** m e E: **778.761,3860** m, com azimute de

Assinado por 1 pessoa: DIANDRA COSTA
Documento assinado digitalmente/eletronicamente. Confira as assinaturas no link: https://bofete.flowdocs.com.br/public/assinaturas/D0EF00B3B1114AA9A9468EBAC9602177

291°33'54" e com ângulo interno de **101°21'49"** e distância de **77,81**m; .O perímetro acima descrito encerra uma área de **4.799,04 m2**.

Quadra: **B**
Lote: **82**
Área: **20.165,00 metros2**

Descrição Perimétrica

Para quem da **RUA CANARIO** olha para o lote **82** inicia-se a descrição no **vértices 83-10** definido pelas coordenadas (EX: **778.920,5500 metros** NY: **7.445.844,7300 metros**), daí deflete à esquerda e segue até o **vértices 82-02** no rumo de **53°31'56" SW** no ângulo interno de **184°51'46"** com azimute de **233°31'56"** e com uma distância de **15,11** metros de frente até a coordenada (EX: **778.908,4000 metros** NY: **7.445.835,7500 metros**), daí deflete à direita e segue até o **vértices 82-03** no rumo de **48°40'09" SW** no ângulo interno de **164°25'53"** com azimute de **228°40'09"** e com uma distância de **63,64** metros do lado esquerdo até a coordenada (EX: **778.860,6101 metros** NY: **7.445.793,7200 metros**), daí deflete à direita e segue até o **vértices 82-04** no rumo de **64°14'16" SW** no ângulo interno de **167°21'27"** com azimute de **244°14'16"** e com uma distância de **19,79** metros ao fundo até a coordenada (EX: **778.842,7901 metros** NY: **7.445.785,1200 metros**), daí deflete à direita e segue até o **vértices 82-05** no rumo de **76°52'50" SW** no ângulo interno de **177°42'27"** com azimute de **256°52'50"** e com uma distância de **34,72** metros do lado direito até a coordenada (EX: **778.808,9801 metros** NY: **7.445.777,2400 metros**), daí deflete à direita e segue até o **vértices 82-06** no rumo de **79°10'23" SW** no ângulo interno de **46°14'40"** com azimute de **259°10'23"** e com uma distância de **65,16** metros até a coordenada (EX: **778.744,9801 metros** NY: **7.445.765,0000 metros**) confrontando com **Lote 81,** daí deflete à esquerda e segue até o **vértices 82-06A** no rumo de **32°55'43" NE** no ângulo interno de **180°00'00"** com azimute de **32°55'43"** e com uma distância de **163,30** metros até a coordenada (EX: **778.833,7476 metros** NY: **7.445.902,0635 metros**), daí deflete à direita e segue até o **vértices 82-07** no rumo de **32°55'43" NE** no ângulo interno de **179°31'26"** com azimute de **32°55'43"** e com uma distância de **42,91** metros até a coordenada (EX: **778.857,0740 metros** NY: **7.445.938,0813 metros**), daí deflete à esquerda e segue até o **vértices 82-07A** no rumo de **33°24'17" NE** no ângulo interno de **180°00'00"** com azimute de **33°24'17"** e com uma distância de **18,32** metros até a coordenada (EX: **778.867,1601 metros** NY: **7.445.953,3749 metros**), daí deflete à direita e segue até o **vértices 82-08** no rumo de **33°24'17" NE** no ângulo interno de **118°53'57"** com azimute de **33°24'17"** e com uma distância de **25,10** metros até a coordenada (EX: **778.880,9800 metros** NY: **7.445.974,3300 metros**) confrontando com **Lote 79,** daí deflete à direita e segue até o **vértices 83-11** no rumo de **85°29'39" SE** no ângulo interno de **77°51'29"** com azimute de **94°30'21"** e com uma distância de **76,76** metros até a coordenada (EX: **778.957,5000 metros** NY: **7.445.968,3000 metros**) confrontando com **83,** daí deflete à direita e segue até o **vértices 83-10B** no rumo de **16°38'52" SW** no ângulo

Assinado por 1 pessoa: DIANDRA COSTA
Documento assinado digitalmente/eletronicamente. Confira as assinaturas no link: https://bofete.flowdocs.com.br/public/assinaturas/D0EF00B3B1114AA9A9468EBAC9602177

interno de **180°00'00"** com azimute de **196°38'52"** e com uma distância de **47,26** metros até a coordenada (EX: **778.943,9620 metros** NY: **7.445.923,0255 metros**), daí deflete à direita e segue até o **vértices 83-10A** no rumo de **16°38'52" SW** no ângulo interno de **180°00'00"** com azimute de **196°38'52"** e com uma distância de **60,22** metros até a coordenada (EX: **778.926,7094 metros** NY: **7.445.865,3283 metros**) no rumo de **16°38'52" SW** no ângulo interno de **143°06'56"** com azimute de **196°38'52"** e com uma distância de **21,50** metros até a coordenada (EX: **778.920,5500 metros** NY: **7.445.844,7300 metros**) confrontando com **RUA CANARIO**. O perímetro acima descrito encerra uma área de **20.165,00 metros2**.

Lote: **Faixa de Servidão CTEEP - Lote 82**
Área: **5.479,40 metros2**

Descrição Perimétrica

Inicia-se no vértices **82-07A** definido pelas coordenadas N: **7.445.953,3749** m e E: **778.867,1601** m, confrontando com **Remanescente Lote 82**, agora confrontando com **Remanescente Lote 82**; deste segue até o vértices **83-10B** definido pelas coordenadas N: **7.445.923,0255** m e E: **778.943,9620** m, com azimute de **111°33'44"** e com ângulo interno de **101°50'34"** e distância de **82,58**m; agora confrontando com **Lote 83**; deste segue até o vértices **83-10A** definido pelas coordenadas N: **7.445.865,3283** m e E: **778.926,7094** m, com azimute de **196°38'52"** e com ângulo interno de **94°54'52"** e distância de **60,22**m; agora confrontando com **Remanescente Lote 82**; deste segue até o vértices **82-06A** definido pelas coordenadas N: **7.445.902,0635** m e E: **778.833,7476** m, com azimute de **291°33'44"** e com ângulo interno de **85°05'08"** e distância de **99,96**m; agora confrontando com **Lote 81**; deste segue até o vértices **82-07** definido pelas coordenadas N: **7.445.938,0813** m e E: **778.857,0740** m, com azimute de **32°55'43"** e com ângulo interno de **78°38'01"** e distância de **42,91**m; agora confrontando com **Lote 81**; deste segue até o vértices **82-07A** definido pelas coordenadas N: **7.445.953,3749** m e E: **778.867,1601** m, com azimute de **33°24'17"** e com ângulo interno de **179°31'26"** e distância de **18,32**m; .O perímetro acima descrito encerra uma área de **5.479,40 m2**.

Quadra: **B**
Lote: **83**
Área: **19.801,96 metros2**

Descrição Perimétrica

Para quem da **RUA CANARIO** olha para o lote **83** inicia-se a descrição no **vértices 83-01** definido pelas coordenadas (EX: **779.144,8900 metros** NY: **7.445.953,7198 metros**), daí

Assinado por 1 pessoa: DIANDRA COSTA
Documento assinado digitalmente/eletronicamente. Confira as assinaturas no link: https://bofete.flowdocs.com.br/public/assinaturas/D0EF00B3B1114AA9A9468EBAC9602177

deflete à direita e segue até o **vértices 83-02** no rumo de **6°09'44" SW** no ângulo interno de **179°11'52"** com azimute de **186°09'44"** e com uma distância de **37,36** metros de frente até a coordenada (EX: **779.140,8800 metros** NY: **7.445.916,5800 metros**), daí deflete à direita e segue até o **vértices 83-03** no rumo de **6°57'53" SW** no ângulo interno de **141°51'32"** com azimute de **186°57'53"** e com uma distância de **29,69** metros do lado esquerdo até a coordenada (EX: **779.137,2800 metros** NY: **7.445.887,1100 metros**), daí deflete à direita e segue até o **vértices 83-04** no rumo de **45°06'20" SW** no ângulo interno de **146°08'53"** com azimute de **225°06'20"** e com uma distância de **11,50** metros ao fundo até a coordenada (EX: **779.129,1300 metros** NY: **7.445.878,9900 metros**), daí deflete à direita e segue até o **vértices 83-05** no rumo de **78°57'28" SW** no ângulo interno de **179°25'55"** com azimute de **258°57'28"** e com uma distância de **28,98** metros do lado direito até a coordenada (EX: **779.100,6900 metros** NY: **7.445.873,4400 metros**), daí deflete à esquerda e segue até o **vértices 83-05A** no rumo de **79°31'33" SW** no ângulo interno de **180°00'00"** com azimute de **259°31'33"** e com uma distância de **21,65** metros até a coordenada (EX: **779.079,4019 metros** NY: **7.445.869,5044 metros**), daí deflete à direita e segue até o **vértices 83-06** no rumo de **79°31'33" SW** no ângulo interno de **179°32'22"** com azimute de **259°31'33"** e com uma distância de **8,61** metros até a coordenada (EX: **779.070,9400 metros** NY: **7.445.867,9400 metros**), daí deflete à direita e segue até o **vértices 83-07** no rumo de **79°59'10" SW** no ângulo interno de **179°46'25"** com azimute de **259°59'10"** e com uma distância de **22,89** metros até a coordenada (EX: **779.048,4000 metros** NY: **7.445.863,9600 metros**), daí deflete à direita e segue até o **vértices 83-08** no rumo de **80°12'45" SW** no ângulo interno de **176°31'04"** com azimute de **260°12'45"** e com uma distância de **43,18** metros até a coordenada (EX: **779.005,8500 metros** NY: **7.445.856,6200 metros**), daí deflete à esquerda e segue até o **vértices 83-08A** no rumo de **83°41'41" SW** no ângulo interno de **180°00'00"** com azimute de **263°41'41"** e com uma distância de **44,90** metros até a coordenada (EX: **778.961,2244 metros** NY: **7.445.851,6892 metros**), daí deflete à esquerda e segue até o **vértices 83-09** no rumo de **83°41'41" SW** no ângulo interno de **183°35'06"** com azimute de **263°41'41"** e com uma distância de **2,09** metros até a coordenada (EX: **778.959,1500 metros** NY: **7.445.851,4600 metros**), daí deflete à direita e segue até o **vértices 83-10** no rumo de **80°06'35" SW** no ângulo interno de **63°27'43"** com azimute de **260°06'35"** e com uma distância de **39,18** metros até a coordenada (EX: **778.920,5500 metros** NY: **7.445.844,7300 metros**) confrontando com **82,** daí deflete à esquerda e segue até o **vértices 83-10A** no rumo de **16°38'52" NE** no ângulo interno de **180°00'00"** com azimute de **16°38'52"** e com uma distância de **21,50** metros até a coordenada (EX: **778.926,7094 metros** NY: **7.445.865,3283 metros**), daí deflete à esquerda e segue até o **vértices 83-10B** no rumo de **16°38'52" NE** no ângulo interno de **180°00'00"** com azimute de **16°38'52"** e com uma distância de **60,22** metros até a coordenada (EX: **778.943,9620 metros** NY: **7.445.923,0255 metros**), daí deflete à direita e segue até o **vértices 83-11** no rumo de **16°38'52" NE** no ângulo interno de **102°03'48"** com azimute de **16°38'52"** e com uma distância de **47,26** metros até a coordenada (EX: **778.957,5000 metros** NY: **7.445.968,3000 metros**) confrontando com **79,** daí deflete à esquerda e segue até o **vértices 83-12** no rumo de **85°24'56" SE** no ângulo interno de **180°13'56"** com azimute de **94°35'04"** e com uma distância de **78,32** metros até a

Assinado por 1 pessoa: DIANDRA COSTA
Documento assinado digitalmente/eletronicamente. Confira as assinaturas no link: https://bofete.flowdocs.com.br/public/assinaturas/D0EF00B3B1114AA9A9468EBAC9602177

coordenada (EX: **779.035,5700 metros** NY: **7.445.962,0400 metros**) confrontando com **80** no rumo de **85°38'52" SE** no ângulo interno de **88°11'24"** com azimute de **94°21'08"** e com uma distância de **109,64** metros até a coordenada (EX: **779.144,8900 metros** NY: **7.445.953,7198 metros**) confrontando com **RUA CANARIO**. O perímetro acima descrito encerra uma área de **19.801,96 metros2**.

Lote: **Faixa de Servidão CTEEP - Lote 83**
Área: **5.591,47 metros2**

Descrição Perimétrica

Inicia-se no vértices **83-05A** definido pelas coordenadas N: **7.445.869,5044** m e E: **779.079,4019** m, confrontando com **RUA CANARIO**, agora confrontando com **RUA CANARIO**; deste segue até o vértices **83-06** definido pelas coordenadas N: **7.445.867,9400** m e E: **779.070,9400** m, com azimute de **259°31'33"** e com ângulo interno de **32°02'11"** e distância de **8,61**m; agora confrontando com **RUA CANARIO**; deste segue até o vértices **83-08** definido pelas coordenadas N: **7.445.856,6200** m e E: **779.005,8500** m, com azimute de **260°08'03"** e com ângulo interno de **179°23'30"** e distância de **66,07**m; agora confrontando com **RUA CANARIO**; deste segue até o vértices **83-08A** definido pelas coordenadas N: **7.445.851,6892** m e E: **778.961,2244** m, com azimute de **263°41'41"** e com ângulo interno de **176°26'22"** e distância de **44,90**m; agora confrontando com **Remanescente Lote 83**; deste segue até o vértices **83-10A** definido pelas coordenadas N: **7.445.865,3283** m e E: **778.926,7094** m, com azimute de **291°33'44"** e com ângulo interno de **152°07'58"** e distância de **37,11**m; agora confrontando com **Lote 82**; deste segue até o vértices **83-10B** definido pelas coordenadas N: **7.445.923,0255** m e E: **778.943,9620** m, com azimute de **16°38'52"** e com ângulo interno de **94°54'52"** e distância de **60,22**m; agora confrontando com **Remanescente Lote 83**; deste segue até o vértices **83-05A** definido pelas coordenadas N: **7.445.869,5044** m e E: **779.079,4019** m, com azimute de **111°33'44"** e com ângulo interno de **85°05'08"** e distância de **145,63**m; .O perímetro acima descrito encerra uma área de **5.591,47 m2**.

.....
.....

M E M O R I A L D E S C R I T I V O

Quadra: **C**
Lote: **71**
Área: **21.772,14 metros2**

Assinado por 1 pessoa: DIANDRA COSTA
Documento assinado digitalmente/eletronicamente. Confira as assinaturas no link: https://bofete.flowdocs.com.br/public/assinaturas/D0EF00B3B1114AA9A9468EBAC9602177

Imobiliária Opção Exata
LILIAN CARLA CHIOZZI DE CARVALHO
CRECI: 24.3839
CRT-SP: 29.49.59.758-08
FONE: (14) 99778.8621
EMAIL:
carla@projetospentagono.com.br
carla.chiozzi@creci.org.br

AVALIAÇÃO
- DE IMÓVEIS URBANOS E RURAIS.
- FINANCIAMENTO BANCÁRIO.
- REGULARIZAÇÃO DE IMÓVIES.
- PERÍCIAS JUDICIAIS.
- VENDAS.

TOPOGRAFIA
- LEVANTAMENTO TOPOGRAFICOS.
- GERREFERENCIAMENTO RURAL.
- LOCAÇÃO DE OBRAS DE ENGENHARIA.
- RETIFICAÇÃO E USUCAPIÃO DE ÁREAS RURAIS E LOTES URBANOS.
- CERTIFICAÇÃO DE ÁREAS RURAIS - INCRA

PROJETOS
- DE LOTEAMENTOS URBANOS - GRAPROHAB.
- DE INFRAESTRUTURA PÚBLICAS EM GERAL.
- DE ARQUITETURA RESIDENCIAL E COMERCIAL.
- DE PREFEITURA - PLANTAS EM 2D E 3D.

RUA: KYOHIKO SAKAMOTO Nº 48 - BAIRRO: CHACARA CATANEO ANGELO
CIDADE: SÃO MANUEL - SÃO PAULO
CNPJ: 102.306555.001-00
IM: 18.923
CREA: 1990.105-SP
www.projetospentagono.com.br

Projetos Pentagono
CLÁUDIO LOPES DE CARVALHO
CRT-SP: 135.201.768-74
FONE: (14) 99778.8616
EMAIL:
topografia@projetospentagono.com.br

Descrição Perimétrica

Para quem da **ESTRADA MUNICIPAL - I** olha para o lote **71** inicia-se a descrição no **vértices 71-01** definido pelas coordenadas (EX: **778.686,0801 metros** NY: **7.445.814,7300 metros**), daí deflete à direita e segue até o **vértices 71-02** no rumo de **11°20'14" SW** no ângulo interno de **166°43'22"** com azimute de **191°20'14"** e com uma distância de **24,62** metros de frente até a coordenada (EX: **778.681,2401 metros** NY: **7.445.790,5900 metros**), daí deflete à direita e segue até o **vértices 71-03** no rumo de **24°36'52" SW** no ângulo interno de **155°59'54"** com azimute de **204°36'52"** e com uma distância de **7,23** metros do lado esquerdo até a coordenada (EX: **778.678,2301 metros** NY: **7.445.784,0200 metros**), daí deflete à direita e segue até o **vértices 71-04** no rumo de **48°36'58" SW** no ângulo interno de **175°14'25"** com azimute de **228°36'58"** e com uma distância de **44,40** metros ao fundo até a coordenada (EX: **778.644,9201 metros** NY: **7.445.754,6700 metros**), daí deflete à esquerda e segue até o **vértices 71-05** no rumo de **53°22'34" SW** no ângulo interno de **181°26'17"** com azimute de **233°22'34"** e com uma distância de **16,31** metros do lado direito até a coordenada (EX: **778.631,8301 metros** NY: **7.445.744,9400 metros**), daí deflete à esquerda e segue até o **vértices 71-06** no rumo de **51°56'17" SW** no ângulo interno de **182°04'50"** com azimute de **231°56'17"** e com uma distância de **20,96** metros até a coordenada (EX: **778.615,3301 metros** NY: **7.445.732,0200 metros**), daí deflete à esquerda e segue até o **vértices 71-07** no rumo de **49°51'27" SW** no ângulo interno de **182°30'27"** com azimute de **229°51'27"** e com uma distância de **38,75** metros até a coordenada (EX: **778.585,7101 metros** NY: **7.445.707,0400 metros**), daí deflete à direita e segue até o **vértices 71-08** no rumo de **47°21'00" SW** no ângulo interno de **179°11'17"** com azimute de **227°21'00"** e com uma distância de **64,50** metros até a coordenada (EX: **778.538,2701 metros** NY: **7.445.663,3400 metros**), daí deflete à direita e segue até o **vértices 71-09** no rumo de **48°09'43" SW** no ângulo interno de **179°07'34"** com azimute de **228°09'43"** e com uma distância de **53,46** metros até a coordenada (EX: **778.498,4400 metros** NY: **7.445.627,6801 metros**), daí deflete à direita e segue até o **vértices 71-10** no rumo de **49°02'08" SW** no ângulo interno de **145°01'56"** com azimute de **229°02'08"** e com uma distância de **28,23** metros até a coordenada (EX: **778.477,1200 metros** NY: **7.445.609,1701 metros**), daí deflete à direita e segue até o **vértices 71-11** no rumo de **84°00'12" SW** no ângulo interno de **163°21'25"** com azimute de **264°00'12"** e com uma distância de **12,16** metros até a coordenada (EX: **778.465,0300 metros** NY: **7.445.607,9001 metros**), daí deflete à direita e segue até o **vértices 90-01** no rumo de **79°21'13" NW** no ângulo interno de **66°09'24"** com azimute de **280°38'47"** e com uma distância de **24,22** metros até a coordenada (EX: **778.441,2251 metros** NY: **7.445.612,3750 metros**) confrontando com **Lote 90,** daí deflete à esquerda e segue até o **vértices 90-16** no rumo de **34°29'22" NE** no ângulo interno de **189°40'26"** com azimute de **34°29'22"** e com uma distância de **17,48** metros até a coordenada (EX: **778.451,1210 metros** NY: **7.445.626,7793 metros**), daí deflete à direita e segue até o **vértices 90-15** no rumo de **24°48'57" NE** no ângulo interno de **171°02'48"** com azimute de **24°48'57"** e com uma distância de **37,51** metros até a coordenada (EX: **778.466,8628 metros** NY: **7.445.660,8231 metros**), daí deflete à direita e segue até o **vértices 90-14** no rumo de **33°46'09" NE** no

Assinado por 1 pessoa: DIANDRA COSTA
Documento assinado digitalmente/eletronicamente. Confira as assinaturas no link: https://bofete.flowdocs.com.br/public/assinaturas/D0EF00B3B1114AA9A9468EBAC9602177

ângulo interno de **179°25'49"** com azimute de **33°46'09"** e com uma distância de **26,12** metros até a coordenada (EX: **778.481,3820 metros** NY: **7.445.682,5370 metros**), daí deflete à esquerda e segue até o **vértices 89-11** no rumo de **34°20'19" NE** no ângulo interno de **180°06'00"** com azimute de **34°20'19"** e com uma distância de **44,10** metros até a coordenada (EX: **778.506,2605 metros** NY: **7.445.718,9547 metros**) confrontando com **Lote 89,** daí deflete à esquerda e segue até o **vértices 89-10** no rumo de **34°14'19" NE** no ângulo interno de **210°29'54"** com azimute de **34°14'19"** e com uma distância de **31,77** metros até a coordenada (EX: **778.524,1330 metros** NY: **7.445.745,2153 metros**) confrontando com **Lote 88,** daí deflete à direita e segue até o **vértices 88-13** no rumo de **3°44'24" NE** no ângulo interno de **150°34'59"** com azimute de **3°44'24"** e com uma distância de **42,78** metros até a coordenada (EX: **778.526,9235 metros** NY: **7.445.787,9020 metros**), daí deflete à esquerda e segue até o **vértices 88-12** no rumo de **33°09'26" NE** no ângulo interno de **231°20'52"** com azimute de **33°09'26"** e com uma distância de **7,90** metros até a coordenada (EX: **778.531,2430 metros** NY: **7.445.794,5137 metros**), daí deflete à direita e segue até o **vértices 88-11** no rumo de **18°11'26" NW** no ângulo interno de **112°04'28"** com azimute de **341°48'34"** e com uma distância de **23,61** metros até a coordenada (EX: **778.523,8731 metros** NY: **7.445.816,9417 metros**), daí deflete à direita e segue até o **vértices 88-10** no rumo de **49°44'06" NE** no ângulo interno de **171°58'36"** com azimute de **49°44'06"** e com uma distância de **3,02** metros até a coordenada (EX: **778.526,1750 metros** NY: **7.445.818,8914 metros**), daí deflete à esquerda e segue até o **vértices 88-09** no rumo de **57°45'30" NE** no ângulo interno de **236°51'06"** com azimute de **57°45'30"** e com uma distância de **10,85** metros até a coordenada (EX: **778.535,3505 metros** NY: **7.445.824,6789 metros**), daí deflete à direita e segue até o **vértices 71-23** no rumo de **0°54'24" NE** no ângulo interno de **81°26'19"** com azimute de **0°54'24"** e com uma distância de **14,92** metros até a coordenada (EX: **778.535,5865 metros** NY: **7.445.839,5940 metros**) confrontando com **Lote 72,** daí deflete à esquerda e segue até o **vértices 71-24** no rumo de **80°31'55" SE** no ângulo interno de **180°16'35"** com azimute de **99°28'05"** e com uma distância de **50,42** metros até a coordenada (EX: **778.585,3201 metros** NY: **7.445.831,3000 metros**), daí deflete à direita e segue até o **vértices 71-25** no rumo de **80°48'30" SE** no ângulo interno de **179°35'45"** com azimute de **99°11'30"** e com uma distância de **21,22** metros até a coordenada (EX: **778.606,2701 metros** NY: **7.445.827,9100 metros**), daí deflete à esquerda e segue até o **vértices 71-26** no rumo de **80°24'16" SE** no ângulo interno de **180°11'43"** com azimute de **99°35'44"** e com uma distância de **21,90** metros até a coordenada (EX: **778.627,8601 metros** NY: **7.445.824,2600 metros**), daí deflete à esquerda e segue até o **vértices 71-27** no rumo de **80°35'58" SE** no ângulo interno de **180°12'17"** com azimute de **99°24'02"** e com uma distância de **28,96** metros até a coordenada (EX: **778.656,4301 metros** NY: **7.445.819,5300 metros**) no rumo de **80°48'15" SE** no ângulo interno de **87°51'30"** com azimute de **99°11'45"** e com uma distância de **30,04** metros até a coordenada (EX: **778.686,0801 metros** NY: **7.445.814,7300 metros**) confrontando com **ESTRADA MUNICIPAL - I**. O perímetro acima descrito encerra uma área de **21.772,14 metros2**.

Quadra: **C**

Assinado por 1 pessoa: DIANDRA COSTA
Documento assinado digitalmente/eletronicamente. Confira as assinaturas no link: https://bofete.flowdocs.com.br/public/assinaturas/D0EF00B3B1114AA9A9468EBAC9602177

Lote: **72**
Área: **21.663,19 metros2**

Descrição Perimétrica

Para quem da **ESTRADA MUNICIPAL - I** olha para o lote **72** inicia-se a descrição no **vértices 72-01** definido pelas coordenadas (EX: **778.727,4101 metros** NY: **7.445.891,7800 metros**), daí deflete à direita e segue até o **vértices 72-02** no rumo de **28°04'56" SW** no ângulo interno de **179°43'12"** com azimute de **208°04'56"** e com uma distância de **47,80** metros de frente até a coordenada (EX: **778.704,9101 metros** NY: **7.445.849,6100 metros**), daí deflete à direita e segue até o **vértices 71-01** no rumo de **28°21'45" SW** no ângulo interno de **109°10'00"** com azimute de **208°21'45"** e com uma distância de **39,64** metros do lado esquerdo até a coordenada (EX: **778.686,0801 metros** NY: **7.445.814,7300 metros**) confrontando com **Lote 71,** daí deflete à direita e segue até o **vértices 71-27** no rumo de **80°48'15" NW** no ângulo interno de **179°47'43"** com azimute de **279°11'45"** e com uma distância de **30,04** metros ao fundo até a coordenada (EX: **778.656,4301 metros** NY: **7.445.819,5300 metros),** daí deflete à direita e segue até o **vértices 71-26** no rumo de **80°35'58" NW** no ângulo interno de **179°48'17"** com azimute de **279°24'02"** e com uma distância de **28,96** metros do lado direito até a coordenada (EX: **778.627,8601 metros** NY: **7.445.824,2600 metros),** daí deflete à esquerda e segue até o **vértices 71-25** no rumo de **80°24'16" NW** no ângulo interno de **180°24'15"** com azimute de **279°35'44"** e com uma distância de **21,90** metros até a coordenada (EX: **778.606,2701 metros** NY: **7.445.827,9100 metros),** daí deflete à direita e segue até o **vértices 71-24** no rumo de **80°48'30" NW** no ângulo interno de **179°43'25"** com azimute de **279°11'30"** e com uma distância de **21,22** metros até a coordenada (EX: **778.585,3201 metros** NY: **7.445.831,3000 metros),** daí deflete à direita e segue até o **vértices 71-23** no rumo de **80°31'55" NW** no ângulo interno de **98°33'41"** com azimute de **279°28'05"** e com uma distância de **50,42** metros até a coordenada (EX: **778.535,5865 metros** NY: **7.445.839,5940 metros**) confrontando com **Lote 88,** daí deflete à esquerda e segue até o **vértices 87-14** no rumo de **0°54'24" NE** no ângulo interno de **201°09'56"** com azimute de **0°54'24"** e com uma distância de **11,48** metros até a coordenada (EX: **778.535,7682 metros** NY: **7.445.851,0739 metros**) confrontando com **Lote 87,** daí deflete à direita e segue até o **vértices 87-13** no rumo de **20°15'32" NW** no ângulo interno de **128°57'04"** com azimute de **339°44'28"** e com uma distância de **18,09** metros até a coordenada (EX: **778.529,5052 metros** NY: **7.445.868,0423 metros),** daí deflete à esquerda e segue até o **vértices 87-12** no rumo de **30°47'24" NE** no ângulo interno de **213°39'25"** com azimute de **30°47'24"** e com uma distância de **26,47** metros até a coordenada (EX: **778.543,0555 metros** NY: **7.445.890,7821 metros**) confrontando com **Lote 86,** daí deflete à esquerda e segue até o **vértices 86-14** no rumo de **2°52'00" NW** no ângulo interno de **188°58'42"** com azimute de **357°08'00"** e com uma distância de **19,85** metros até a coordenada (EX: **778.542,0628 metros** NY: **7.445.910,6056 metros),** daí deflete à direita e segue até o **vértices 86-13** no rumo de **11°50'42" NW** no ângulo interno de **172°59'15"** com azimute de **348°09'18"** e com uma distância de **21,64** metros até a coordenada (EX: **778.537,6205 metros** NY: **7.445.931,7868 metros),** daí

Assinado por 1 pessoa: DIANDRA COSTA
Documento assinado digitalmente/eletronicamente. Confira as assinaturas no link: https://bofete.flowdocs.com.br/public/assinaturas/D0EF00B3B1114AA9A9468EBAC9602177

deflete à esquerda e segue até o **vértices 86-12** no rumo de **4°49'57" NW** no ângulo interno de **195°38'00"** com azimute de **355°10'03"** e com uma distância de **18,69** metros até a coordenada (EX: **778.536,0462 metros** NY: **7.445.950,4073 metros**), daí deflete à esquerda e segue até o **vértices 86-11** no rumo de **20°27'57" NW** no ângulo interno de **183°16'26"** com azimute de **339°32'03"** e com uma distância de **11,26** metros até a coordenada (EX: **778.532,1076 metros** NY: **7.445.960,9608 metros**), daí deflete à direita e segue até o **vértices 86-10** no rumo de **23°44'23" NW** no ângulo interno de **145°21'10"** com azimute de **336°15'37"** e com uma distância de **30,12** metros até a coordenada (EX: **778.519,9836 metros** NY: **7.445.988,5280 metros**), daí deflete à direita e segue até o **vértices 86-09** no rumo de **10°54'26" NE** no ângulo interno de **72°08'43"** com azimute de **10°54'26"** e com uma distância de **15,75** metros até a coordenada (EX: **778.522,9647 metros** NY: **7.446.003,9981 metros**) confrontando com **Lote 73** no rumo de **61°14'17" SE** no ângulo interno de **90°40'47"** com azimute de **118°45'43"** e com uma distância de **233,22** metros até a coordenada (EX: **778.727,4101 metros** NY: **7.445.891,7800 metros**) confrontando com **ESTRADA MUNICIPAL - I**. O perímetro acima descrito encerra uma área de **21.663,19 metros2**.

Quadra: **C**
Lote: **73**
Área: **23.991,36 metros2**

Descrição Perimétrica

Para quem da **ESTRADA MUNICIPAL - I** olha para o lote **73** inicia-se a descrição no **vértices 73-01** definido pelas coordenadas (EX: **778.774,2901 metros** NY: **7.445.979,7801 metros**), daí deflete à direita e segue até o **vértices 73-02** no rumo de **27°50'35" SW** no ângulo interno de **179°42'19"** com azimute de **207°50'35"** e com uma distância de **23,06** metros de frente até a coordenada (EX: **778.763,5200 metros** NY: **7.445.959,3900 metros**), daí deflete à esquerda e segue até o **vértices 73-03** no rumo de **28°08'16" SW** no ângulo interno de **180°02'58"** com azimute de **208°08'16"** e com uma distância de **27,86** metros do lado esquerdo até a coordenada (EX: **778.750,3800 metros** NY: **7.445.934,8200 metros**), daí deflete à direita e segue até o **vértices 72-01** no rumo de **28°05'18" SW** no ângulo interno de **89°19'35"** com azimute de **208°05'18"** e com uma distância de **48,79** metros ao fundo até a coordenada (EX: **778.727,4101 metros** NY: **7.445.891,7800 metros**) confrontando com **Lote 72,** daí deflete à direita e segue até o **vértices 86-09** no rumo de **61°14'17" NW** no ângulo interno de **107°51'17"** com azimute de **298°45'43"** e com uma distância de **233,22** metros do lado direito até a coordenada (EX: **778.522,9647 metros** NY: **7.446.003,9981 metros**) confrontando com **Lote 85,** daí deflete à esquerda e segue até o **vértices 85-14** no rumo de **10°54'26" NE** no ângulo interno de **241°38'11"** com azimute de **10°54'26"** e com uma distância de **0,34** metros até a coordenada (EX: **778.523,0294 metros** NY: **7.446.004,3342 metros**), daí deflete à direita e segue até o **vértices 85-13** no rumo de **50°43'45" NW** no ângulo interno de **178°43'06"** com azimute de **309°16'15"** e com uma distância de **15,62** metros até a coordenada (EX: **778.510,9375 metros** NY:

Assinado por 1 pessoa: DIANDRA COSTA
Documento assinado digitalmente/eletronicamente. Confira as assinaturas no link: https://bofete.flowdocs.com.br/public/assinaturas/D0EF00B3B1114AA9A9468EBAC9602177

7.446.014,2210 metros), daí deflete à direita e segue até o **vértices 85-12** no rumo de **49°26'51" NW** no ângulo interno de **157°48'19"** com azimute de **310°33'09"** e com uma distância de **16,46** metros até a coordenada (EX: **778.498,4325 metros** NY: **7.446.024,9212 metros**), daí deflete à esquerda e segue até o **vértices 85-11A** no rumo de **27°15'09" NW** no ângulo interno de **180°00'00"** com azimute de **332°44'51"** e com uma distância de **13,68** metros até a coordenada (EX: **778.492,1675 metros** NY: **7.446.037,0841 metros**), daí deflete à direita e segue até o **vértices 85-11** no rumo de **27°15'09" NW** no ângulo interno de **120°02'03"** com azimute de **332°44'51"** e com uma distância de **2,95** metros até a coordenada (EX: **778.490,8183 metros** NY: **7.446.039,7034 metros**), daí deflete à direita e segue até o **vértices 85-10** no rumo de **32°42'47" NE** no ângulo interno de **176°28'14"** com azimute de **32°42'47"** e com uma distância de **26,11** metros até a coordenada (EX: **778.504,9295 metros** NY: **7.446.061,6727 metros**), daí deflete à direita e segue até o **vértices 85-09** no rumo de **36°14'33" NE** no ângulo interno de **166°39'40"** com azimute de **36°14'33"** e com uma distância de **27,12** metros até a coordenada (EX: **778.520,9613 metros** NY: **7.446.083,5433 metros**), daí deflete à esquerda e segue até o **vértices 85-08A** no rumo de **49°34'53" NE** no ângulo interno de **180°00'00"** com azimute de **49°34'53"** e com uma distância de **7,03** metros até a coordenada (EX: **778.526,3156 metros** NY: **7.446.088,1031 metros**), daí deflete à direita e segue até o **vértices 85-08** no rumo de **49°34'53" NE** no ângulo interno de **115°42'59"** com azimute de **49°34'53"** e com uma distância de **1,40** metros até a coordenada (EX: **778.527,3836 metros** NY: **7.446.089,0127 metros**) confrontando com **Lote 74,** daí deflete à esquerda e segue até o **vértices 85-08B** no rumo de **66°08'06" SE** no ângulo interno de **180°00'00"** com azimute de **113°51'54"** e com uma distância de **30,91** metros até a coordenada (EX: **778.555,6536 metros** NY: **7.446.076,5059 metros**) no rumo de **66°08'07" SE** no ângulo interno de **86°01'18"** com azimute de **113°51'53"** e com uma distância de **239,08** metros até a coordenada (EX: **778.774,2901 metros** NY: **7.445.979,7801 metros**) confrontando com **ESTRADA MUNICIPAL - I**. O perímetro acima descrito encerra uma área de **23.991,36 metros2**.

Lote: **Faixa de Servidão CTEEP - Lote 73**
Área: **15.504,72 metros2**

Descrição Perimétrica

Inicia-se no vértices **85-08A** definido pelas coordenadas N: **7.446.088,1031** m e E: **778.526,3156** m, confrontando com **Remanescente Lote 73**, agora confrontando com **Remanescente Lote 73**; deste segue até o vértices **85-08B** definido pelas coordenadas N: **7.446.076,5059** m e E: **778.555,6536** m, com azimute de **111°34'08"** e com ângulo interno de **118°00'45"** e distância de **31,55**m; agora confrontando com **Lote 74**; deste segue até o vértices **73-01** definido pelas coordenadas N: **7.445.979,7801** m e E: **778.774,2901** m, com azimute de **113°51'53"** e com ângulo interno de **177°42'14"** e distância de **239,08**m; agora confrontando com **ESTRADA MUNICIPAL BFT 327**; deste segue até o vértices **73-02** definido pelas coordenadas N: **7.445.959,3900** m e E: **778.763,5200** m, com azimute de **207°50'35"** e com ângulo interno de **86°01'18"** e distância de **23,06**m; deste segue até o

Assinado por 1 pessoa: DIANDRA COSTA
Documento assinado digitalmente/eletronicamente. Confira as assinaturas no link: https://bofete.flowdocs.com.br/public/assinaturas/D0EF00B3B1114AA9A9468EBAC9602177

vértices **73-03** definido pelas coordenadas N: **7.445.934,8200** m e E: **778.750,3800** m, com azimute de **208°08'16"** e com ângulo interno de **179°42'19"** e distância de **27,86**m; agora confrontando com **Remanescente Lote 73**; deste segue até o vértices **85-11A** definido pelas coordenadas N: **7.446.037,0841** m e E: **778.492,1675** m, com azimute de **291°36'21"** e com ângulo interno de **96°31'55"** e distância de **277,73**m; agora confrontando com **Lote 85**; deste segue até o vértices **85-11** definido pelas coordenadas N: **7.446.039,7034** m e E: **778.490,8183** m, com azimute de **332°44'51"** e com ângulo interno de **138°51'30"** e distância de **2,95**m; deste segue até o vértices **85-10** definido pelas coordenadas N: **7.446.061,6727** m e E: **778.504,9295** m, com azimute de **32°42'47"** e com ângulo interno de **120°02'03"** e distância de **26,11**m; deste segue até o vértices **85-09** definido pelas coordenadas N: **7.446.083,5433** m e E: **778.520,9613** m, com azimute de **36°14'33"** e com ângulo interno de **176°28'14"** e distância de **27,12**m; deste segue até o vértices **85-08A** definido pelas coordenadas N: **7.446.088,1031** m e E: **778.526,3156** m, com azimute de **49°34'53"** e com ângulo interno de **166°39'40"** e distância de **7,03**m; .O perímetro acima descrito encerra uma área de **15.504,72 m2**.

Quadra: **C**
Lote: **74**
Área: **22.812,96 metros2**

Descrição Perimétrica

Para quem da **ESTRADA MUNICIPAL - I** olha para o lote **74** inicia-se a descrição no **vértices 74-01** definido pelas coordenadas (EX: **778.822,8001 metros** NY: **7.446.067,6400 metros**), daí deflete à direita e segue até o **vértices 74-02** no rumo de **28°07'08" SW** no ângulo interno de **179°21'43"** com azimute de **208°07'08"** e com uma distância de **34,14** metros de frente até a coordenada (EX: **778.806,7100 metros** NY: **7.446.037,5300 metros**), daí deflete à direita e segue até o **vértices 74-03** no rumo de **28°45'25" SW** no ângulo interno de **178°57'19"** com azimute de **208°45'25"** e com uma distância de **31,22** metros do lado esquerdo até a coordenada (EX: **778.791,6900 metros** NY: **7.446.010,1600 metros**), daí deflete à direita e segue até o **vértices 74-03A** no rumo de **29°48'06" SW** no ângulo interno de **180°00'00"** com azimute de **209°48'06"** e com uma distância de **25,33** metros ao fundo até a coordenada (EX: **778.779,0999 metros** NY: **7.445.988,1779 metros**), daí deflete à direita e segue até o **vértices 73-01** no rumo de **29°48'06" SW** no ângulo interno de **95°56'13"** com azimute de **209°48'06"** e com uma distância de **9,68** metros do lado direito até a coordenada (EX: **778.774,2900 metros** NY: **7.445.979,7800 metros**) confrontando com **Lote 73,** daí deflete à direita e segue até o **vértices 85-08B** no rumo de **66°08'07" NW** no ângulo interno de **180°00'00"** com azimute de **293°51'53"** e com uma distância de **239,08** metros até a coordenada (EX: **778.555,6536 metros** NY: **7.446.076,5059 metros**), daí deflete à direita e segue até o **vértices 85-08** no rumo de **66°08'06" NW** no ângulo interno de **64°17'01"** com azimute de **293°51'54"** e com uma

Assinado por 1 pessoa: DIANDRA COSTA
Documento assinado digitalmente/eletronicamente. Confira as assinaturas no link: https://bofete.flowdocs.com.br/public/assinaturas/D0EF00B3B1114AA9A9468EBAC9602177

distância de **30,91** metros até a coordenada (EX: **778.527,3836 metros** NY: **7.446.089,0127 metros**) confrontando com **Lote 85,** daí deflete à direita e segue até o **vértices 85-07** no rumo de **49°34'53" NE** no ângulo interno de **177°57'15"** com azimute de **49°34'53"** e com uma distância de **6,79** metros até a coordenada (EX: **778.532,5530 metros** NY: **7.446.093,4151 metros**), daí deflete à direita e segue até o **vértices 85-06** no rumo de **51°37'38" NE** no ângulo interno de **163°15'44"** com azimute de **51°37'38"** e com uma distância de **27,95** metros até a coordenada (EX: **778.554,4668 metros** NY: **7.446.110,7669 metros**), daí deflete à esquerda e segue até o **vértices 85-05** no rumo de **68°21'54" NE** no ângulo interno de **190°44'57"** com azimute de **68°21'54"** e com uma distância de **15,32** metros até a coordenada (EX: **778.568,7040 metros** NY: **7.446.116,4138 metros**), daí deflete à esquerda e segue até o **vértices 85-04** no rumo de **57°36'57" NE** no ângulo interno de **180°00'00"** com azimute de **57°36'57"** e com uma distância de **2,18** metros até a coordenada (EX: **778.570,5487 metros** NY: **7.446.117,5838 metros**) confrontando com **Lote 84,** daí deflete à esquerda e segue até o **vértices 84-08** no rumo de **57°36'57" NE** no ângulo interno de **201°08'29"** com azimute de **57°36'57"** e com uma distância de **17,72** metros até a coordenada (EX: **778.585,5119 metros** NY: **7.446.127,0740 metros**), daí deflete à direita e segue até o **vértices 74-10** no rumo de **36°28'28" NE** no ângulo interno de **106°32'51"** com azimute de **36°28'28"** e com uma distância de **26,08** metros até a coordenada (EX: **778.601,0136 metros** NY: **7.446.148,0429 metros**) confrontando com **Lote 75** no rumo de **70°04'24" SE** no ângulo interno de **81°48'28"** com azimute de **109°55'36"** e com uma distância de **235,91** metros até a coordenada (EX: **778.822,8001 metros** NY: **7.446.067,6400 metros**) confrontando com **ESTRADA MUNICIPAL - I**. O perímetro acima descrito encerra uma área de **22.812,96 metros2**.

Lote: **Faixa de Servidão CTEEP - Lote 74**
Área: **19,54 metros2**

Descrição Perimétrica

Inicia-se no vértices **85-08** definido pelas coordenadas N: **7.446.089,0127** m e E: **778.527,3836** m, confrontando com **Remanescente Lote 74**, agora confrontando com **Remanescente Lote 74**; deste segue até o vértices **85-08B** definido pelas coordenadas N: **7.446.076,5059** m e E: **778.555,6536** m, com azimute de **113°51'54"** e com ângulo interno de **115°42'59"** e distância de **30,91**m; agora confrontando com **Lote 73**; deste segue até o vértices **85-08A** definido pelas coordenadas N: **7.446.088,1031** m e E: **778.526,3156** m, com azimute de **291°34'08"** e com ângulo interno de **2°17'46"** e distância de **31,55**m; agora confrontando com **Lote 85**; deste segue até o vértices **85-08** definido pelas coordenadas N: **7.446.089,0127** m e E: **778.527,3836** m, com azimute de **49°34'53"** e com ângulo interno de **61°59'15"** e distância de **1,40**m; .O perímetro acima descrito encerra uma área de **19,54 m2**.

Assinado por 1 pessoa: DIANDRA COSTA
Documento assinado digitalmente/eletronicamente. Confira as assinaturas no link: https://bofete.flowdocs.com.br/public/assinaturas/D0EF00B3B1114AA9A9468EBAC9602177

Quadra: **C**
Lote: **75**
Área: **19.676,33 metros2**

Descrição Perimétrica

Para quem da **ESTRADA MUNICIPAL - I** olha para o lote **75** inicia-se a descrição no **vértices 75-01** definido pelas coordenadas (EX: **778.857,0915 metros** NY: **7.446.175,9491 metros**), daí deflete à direita e segue até o **vértices 75-02** no rumo de **32°16'26" SE** no ângulo interno de **177°02'35"** com azimute de **147°43'34"** e com uma distância de **9,34** metros de frente até a coordenada (EX: **778.862,0775 metros** NY: **7.446.168,0541 metros**), daí deflete à direita e segue até o **vértices 75-03** no rumo de **29°19'02" SE** no ângulo interno de **124°33'17"** com azimute de **150°40'58"** e com uma distância de **12,77** metros do lado esquerdo até a coordenada (EX: **778.868,3301 metros** NY: **7.446.156,9200 metros**), daí deflete à direita e segue até o **vértices 75-04** no rumo de **26°07'42" SW** no ângulo interno de **179°00'39"** com azimute de **206°07'42"** e com uma distância de **39,31** metros ao fundo até a coordenada (EX: **778.851,0201 metros** NY: **7.446.121,6300 metros**), daí deflete à direita e segue até o **vértices 75-05** no rumo de **27°07'03" SW** no ângulo interno de **178°36'57"** com azimute de **207°07'03"** e com uma distância de **39,88** metros do lado direito até a coordenada (EX: **778.832,8401 metros** NY: **7.446.086,1300 metros**), daí deflete à direita e segue até o **vértices 74-01** no rumo de **28°30'06" SW** no ângulo interno de **98°34'30"** com azimute de **208°30'06"** e com uma distância de **21,04** metros até a coordenada (EX: **778.822,8001 metros** NY: **7.446.067,6400 metros**) confrontando com **Lote 74,** daí deflete à direita e segue até o **vértices 74-10** no rumo de **70°04'24" NW** no ângulo interno de **73°27'09"** com azimute de **289°55'36"** e com uma distância de **235,91** metros até a coordenada (EX: **778.601,0136 metros** NY: **7.446.148,0429 metros**) confrontando com **Lote 84,** daí deflete à esquerda e segue até o **vértices 84-07** no rumo de **36°28'28" NE** no ângulo interno de **184°13'31"** com azimute de **36°28'28"** e com uma distância de **5,36** metros até a coordenada (EX: **778.604,2004 metros** NY: **7.446.152,3537 metros**) confrontando com **CNS: 14.690-2 | Mat. 11805 | Fazenda Orgão ou Caldeira,** daí deflete à esquerda e segue até o **vértices 75-09** no rumo de **32°14'57" NE** no ângulo interno de **196°24'30"** com azimute de **32°14'57"** e com uma distância de **39,49** metros até a coordenada (EX: **778.625,2748 metros** NY: **7.446.185,7557 metros**), daí deflete à direita e segue até o **vértices 75-10** no rumo de **15°50'26" NE** no ângulo interno de **101°38'53"** com azimute de **15°50'26"** e com uma distância de **7,32** metros até a coordenada (EX: **778.627,2725 metros** NY: **7.446.192,7964 metros**) confrontando com **Lote 76** no rumo de **85°48'26" SE** no ângulo interno de **126°28'00"** com azimute de **94°11'34"** e com uma distância de **230,44** metros até a coordenada (EX: **778.857,0915 metros** NY: **7.446.175,9491 metros**) confrontando com **ESTRADA MUNICIPAL - I**. O perímetro acima descrito encerra uma área de **19.676,33 metros2**.

Quadra: **C**
Lote: **76**

Assinado por 1 pessoa: DIANDRA COSTA
Documento assinado digitalmente/eletronicamente. Confira as assinaturas no link: https://bofete.flowdocs.com.br/public/assinaturas/D0EF00B3B1114AA9A9468EBAC9602177

Área: **19.765,64 metros2**

Descrição Perimétrica

Para quem da **ESTRADA MUNICIPAL - I** olha para o lote **76** inicia-se a descrição no **vértices 76-01** definido pelas coordenadas (EX: **778.792,4762 metros** NY: **7.446.287,5490 metros**), daí deflete à esquerda e segue até o **vértices 76-02** no rumo de **28°53'53" SE** no ângulo interno de **183°22'33"** com azimute de **151°06'07"** e com uma distância de **84,20** metros de frente até a coordenada (EX: **778.833,1654 metros** NY: **7.446.213,8347 metros**), daí deflete à direita e segue até o **vértices 75-01** no rumo de **32°16'26" SE** no ângulo interno de **53°32'00"** com azimute de **147°43'34"** e com uma distância de **44,81** metros do lado esquerdo até a coordenada (EX: **778.857,0915 metros** NY: **7.446.175,9491 metros**) confrontando com **Lote 75,** daí deflete à direita e segue até o **vértices 75-10** no rumo de **85°48'26" NW** no ângulo interno de **78°21'07"** com azimute de **274°11'34"** e com uma distância de **230,44** metros ao fundo até a coordenada (EX: **778.627,2725 metros** NY: **7.446.192,7964 metros**) confrontando com **CNS: 14.690-2 | Mat. 11805 | Fazenda Orgão ou Caldeira,** daí deflete à esquerda e segue até o **vértices 76-05** no rumo de **15°50'26" NE** no ângulo interno de **258°47'59"** com azimute de **15°50'26"** e com uma distância de **15,12** metros do lado direito até a coordenada (EX: **778.631,4004 metros** NY: **7.446.207,3446 metros**), daí deflete à direita e segue até o **vértices 76-06** no rumo de **62°57'33" NW** no ângulo interno de **142°11'03"** com azimute de **297°02'27"** e com uma distância de **15,94** metros até a coordenada (EX: **778.617,2062 metros** NY: **7.446.214,5896 metros**), daí deflete à direita e segue até o **vértices 76-07** no rumo de **25°08'36" NW** no ângulo interno de **169°18'07"** com azimute de **334°51'24"** e com uma distância de **14,49** metros até a coordenada (EX: **778.611,0497 metros** NY: **7.446.227,7066 metros**), daí deflete à esquerda e segue até o **vértices 76-08** no rumo de **14°26'44" NW** no ângulo interno de **194°33'32"** com azimute de **345°33'16"** e com uma distância de **24,48** metros até a coordenada (EX: **778.604,9440 metros** NY: **7.446.251,4086 metros**), daí deflete à direita e segue até o **vértices 76-09** no rumo de **29°00'16" NW** no ângulo interno de **66°38'34"** com azimute de **330°59'44"** e com uma distância de **19,07** metros até a coordenada (EX: **778.595,6950 metros** NY: **7.446.268,0912 metros**) confrontando com **Lote 77** no rumo de **84°21'11" NE** no ângulo interno de **113°15'03"** com azimute de **84°21'11"** e com uma distância de **197,74** metros até a coordenada (EX: **778.792,4762 metros** NY: **7.446.287,5490 metros**) confrontando com **ESTRADA MUNICIPAL - I**. O perímetro acima descrito encerra uma área de **19.765,64 metros2**.

Quadra: **C**
Lote: **77**
Área: **21.098,39 metros2**

Descrição Perimétrica

Assinado por 1 pessoa: DIANDRA COSTA
Documento assinado digitalmente/eletronicamente. Confira as assinaturas no link: https://bofete.flowdocs.com.br/public/assinaturas/D0EF00B3B1114AA9A9468EBAC9602177

Para quem da **ESTRADA MUNICIPAL - I** olha para o lote **77** inicia-se a descrição no **vértices BMO-V-6693** definido pelas coordenadas (EX: **778.727,9060 metros** NY: **7.446.438,5463 metros**), daí deflete à esquerda e segue até o **vértices 77-02** no rumo de **10°08'46" SE** no ângulo interno de **186°22'32"** com azimute de **169°51'14"** e com uma distância de **38,85** metros de frente até a coordenada (EX: **778.734,7501 metros** NY: **7.446.400,3017 metros**), daí deflete à esquerda e segue até o **vértices 77-03** no rumo de **16°31'18" SE** no ângulo interno de **183°28'37"** com azimute de **163°28'42"** e com uma distância de **23,18** metros do lado esquerdo até a coordenada (EX: **778.741,3423 metros** NY: **7.446.378,0778 metros**), daí deflete à esquerda e segue até o **vértices 77-04** no rumo de **19°59'55" SE** no ângulo interno de **193°21'11"** com azimute de **160°00'05"** e com uma distância de **16,35** metros ao fundo até a coordenada (EX: **778.746,9333 metros** NY: **7.446.362,7154 metros**), daí deflete à direita e segue até o **vértices 77-05** no rumo de **33°21'06" SE** no ângulo interno de **177°25'17"** com azimute de **146°38'54"** e com uma distância de **14,94** metros do lado direito até a coordenada (EX: **778.755,1475 metros** NY: **7.446.350,2351 metros**), daí deflete à direita e segue até o **vértices 76-01** no rumo de **30°46'24" SE** no ângulo interno de **64°52'26"** com azimute de **149°13'36"** e com uma distância de **72,96** metros até a coordenada (EX: **778.792,4762 metros** NY: **7.446.287,5490 metros**) confrontando com **Lote 76,** daí deflete à direita e segue até o **vértices 76-09** no rumo de **84°21'11" SW** no ângulo interno de **113°21'26"** com azimute de **264°21'11"** e com uma distância de **197,74** metros até a coordenada (EX: **778.595,6950 metros** NY: **7.446.268,0912 metros**) confrontando com **CNS: 14.690-2 | Mat. 11805 | Fazenda Orgão ou Caldeira,** daí deflete à direita e segue até o **vértices 77-08** no rumo de **29°00'16" NW** no ângulo interno de **117°56'13"** com azimute de **330°59'44"** e com uma distância de **19,38** metros até a coordenada (EX: **778.586,2970 metros** NY: **7.446.285,0425 metros**), daí deflete à esquerda e segue até o **vértices 77-09** no rumo de **33°03'31" NE** no ângulo interno de **184°31'56"** com azimute de **33°03'31"** e com uma distância de **56,25** metros até a coordenada (EX: **778.616,9828 metros** NY: **7.446.332,1886 metros**), daí deflete à esquerda e segue até o **vértices 77-10** no rumo de **28°31'36" NE** no ângulo interno de **182°03'19"** com azimute de **28°31'36"** e com uma distância de **22,38** metros até a coordenada (EX: **778.627,6711 metros** NY: **7.446.351,8523 metros**), daí deflete à esquerda e segue até o **vértices 77-11** no rumo de **26°28'17" NE** no ângulo interno de **200°13'34"** com azimute de **26°28'17"** e com uma distância de **24,74** metros até a coordenada (EX: **778.638,6993 metros** NY: **7.446.373,9993 metros**), daí deflete à esquerda e segue até o **vértices 77-12** no rumo de **6°14'43" NE** no ângulo interno de **192°52'21"** com azimute de **6°14'43"** e com uma distância de **24,19** metros até a coordenada (EX: **778.641,3304 metros** NY: **7.446.398,0422 metros**), daí deflete à direita e segue até o **vértices 77-13** no rumo de **6°37'38" NW** no ângulo interno de **167°17'37"** com azimute de **353°22'22"** e com uma distância de **32,84** metros até a coordenada (EX: **778.637,5403 metros** NY: **7.446.430,6631 metros**), daí deflete à direita e segue até o **vértices 77-14** no rumo de **6°04'45" NE** no ângulo interno de **89°32'18"** com azimute de **6°04'45"** e com uma distância de **9,30** metros até a coordenada (EX: **778.638,5255 metros** NY: **7.446.439,9142 metros**), daí deflete à esquerda e segue até o **vértices BMO-M-6236** no rumo de **83°27'34" SE** no ângulo interno de **193°41'03"** com azimute de **96°32'26"** e

Assinado por 1 pessoa: DIANDRA COSTA
Documento assinado digitalmente/eletronicamente. Confira as assinaturas no link: https://bofete.flowdocs.com.br/public/assinaturas/D0EF00B3B1114AA9A9468EBAC9602177

com uma distância de **52,72** metros até a coordenada (EX: **778.690,9028 metros** NY: **7.446.433,9088 metros**) confrontando com **"Sitio Vira Copos" Matricula:11.138 Parcela 2** no rumo de **82°51'24" NE** no ângulo interno de **93°00'10"** com azimute de **82°51'24"** e com uma distância de **37,29** metros até a coordenada (EX: **778.727,9060 metros** NY: **7.446.438,5463 metros**) confrontando com **ESTRADA MUNICIPAL - I**. O perímetro acima descrito encerra uma área de **21.098,39 metros2**.

Quadra: **C**
Lote: **84**
Área: **22.040,40 metros2**

Descrição Perimétrica

Para quem da **RUA EUCALIPTOS** olha para o lote **84** inicia-se a descrição no **vértices 85-03** definido pelas coordenadas (EX: **778.310,2543 metros** NY: **7.446.159,2930 metros**), daí deflete à esquerda e segue até o **vértices 84-02** no rumo de **3°22'19" NW** no ângulo interno de **180°21'59"** com azimute de **356°37'41"** e com uma distância de **9,93** metros de frente até a coordenada (EX: **778.309,6700 metros** NY: **7.446.169,2099 metros**), daí deflete à direita e segue até o **vértices 84-03** no rumo de **3°44'18" NW** no ângulo interno de **179°49'53"** com azimute de **356°15'42"** e com uma distância de **31,14** metros do lado esquerdo até a coordenada (EX: **778.307,6400 metros** NY: **7.446.200,2798 metros**), daí deflete à direita e segue até o **vértices 84-04** no rumo de **3°34'11" NW** no ângulo interno de **171°56'05"** com azimute de **356°25'49"** e com uma distância de **21,36** metros ao fundo até a coordenada (EX: **778.306,3100 metros** NY: **7.446.221,5998 metros**), daí deflete à direita e segue até o **vértices 84-05** no rumo de **4°29'44" NE** no ângulo interno de **85°47'32"** com azimute de **4°29'44"** e com uma distância de **12,25** metros do lado direito até a coordenada (EX: **778.307,2700 metros** NY: **7.446.233,8098 metros**) confrontando com **CNS: 14.690-2 | Mat. 11805 | Fazenda Orgão ou Caldeira,** daí deflete à direita e segue até o **vértices 84-06** no rumo de **81°17'48" SE** no ângulo interno de **66°27'16"** com azimute de **98°42'12"** e com uma distância de **321,34** metros até a coordenada (EX: **778.624,9139 metros** NY: **7.446.185,1838 metros**) confrontando com **Lote 75,** daí deflete à direita e segue até o **vértices 84-07** no rumo de **32°14'57" SW** no ângulo interno de **175°46'29"** com azimute de **212°14'57"** e com uma distância de **38,82** metros até a coordenada (EX: **778.604,2004 metros** NY: **7.446.152,3537 metros**), daí deflete à direita e segue até o **vértices 84-08** no rumo de **36°28'28" SW** no ângulo interno de **158°51'31"** com azimute de **216°28'28"** e com uma distância de **31,44** metros até a coordenada (EX: **778.585,5119 metros** NY: **7.446.127,0740 metros**) confrontando com **Lote 74,** daí deflete à direita e segue até o **vértices 85-04** no rumo de **57°36'57" SW** no ângulo interno de **138°30'44"** com azimute de **237°36'57"** e com uma distância de **17,72** metros até a coordenada (EX: **778.570,5487 metros** NY: **7.446.117,5838 metros**) confrontando com **Lote 85** no rumo de **80°53'47" NW** no ângulo interno de **102°28'32"** com azimute de **279°06'13"** e com uma distância de **263,61** metros até a coordenada (EX:

Assinado por 1 pessoa: DIANDRA COSTA
Documento assinado digitalmente/eletronicamente. Confira as assinaturas no link: https://bofete.flowdocs.com.br/public/assinaturas/D0EF00B3B1114AA9A9468EBAC9602177

778.310,2543 metros NY: **7.446.159,2930 metros**) confrontando com **RUA EUCALIPTOS**. O perímetro acima descrito encerra uma área de **22.040,40 metros2**.

Lote: **Faixa de Servidão CTEEP - Lote 84**
Área: **436,23 metros2**

Descrição Perimétrica

Inicia-se no vértices **84-02A** definido pelas coordenadas N: **7.446.173,8636** m e E: **778.309,3660** m, confrontando com **Remanescente Lote 84**, agora confrontando com **Remanescente Lote 84**; deste segue até o vértices **85-04A** definido pelas coordenadas N: **7.446.149,6002** m e E: **778.370,7443** m, com azimute de **111°34'09"** e com ângulo interno de **64°41'33"** e distância de **66,00**m; agora confrontando com **Lote 85**; deste segue até o vértices **85-03** definido pelas coordenadas N: **7.446.159,2930** m e E: **778.310,2543** m, com azimute de **279°06'13"** e com ângulo interno de **12°27'57"** e distância de **61,26**m; agora confrontando com **RUA EUCALIPITOS**; deste segue até o vértices **84-02** definido pelas coordenadas N: **7.446.169,2099** m e E: **778.309,6700** m, com azimute de **356°37'41"** e com ângulo interno de **102°28'32"** e distância de **9,93**m; agora confrontando com **RUA EUCALIPTOS**; deste segue até o vértices **84-02A** definido pelas coordenadas N: **7.446.173,8636** m e E: **778.309,3660** m, com azimute de **356°15'42"** e com ângulo interno de **180°21'59"** e distância de **4,66**m; .O perímetro acima descrito encerra uma área de **436,23 m2**.

Quadra: **C**
Lote: **85**
Área: **18.517,70 metros2**

Descrição Perimétrica

Para quem da **RUA EUCALIPTOS** olha para o lote **85** inicia-se a descrição no **vértices 86-07** definido pelas coordenadas (EX: **778.316,9801 metros** NY: **7.446.082,6500 metros**), daí deflete à direita e segue até o **vértices 86-07A** no rumo de **3°23'42" NW** no ângulo interno de **180°00'00"** com azimute de **356°36'18"** e com uma distância de **24,30** metros de frente até a coordenada (EX: **778.315,5412 metros** NY: **7.446.106,9042 metros**), daí deflete à esquerda e segue até o **vértices 85-02** no rumo de **3°23'42" NW** no ângulo interno de **183°29'10"** com azimute de **356°36'18"** e com uma distância de **16,91** metros do lado esquerdo até a coordenada (EX: **778.314,5400 metros** NY: **7.446.123,7799 metros**), daí deflete à direita e segue até o **vértices 85-03** no rumo de **6°52'52" NW** no ângulo interno de **74°00'59"** com azimute de **353°07'08"** e com uma distância de **35,77** metros ao fundo até a coordenada (EX: **778.310,2544 metros** NY: **7.446.159,2918 metros**)

Assinado por 1 pessoa: DIANDRA COSTA
Documento assinado digitalmente/eletronicamente. Confira as assinaturas no link: https://bofete.flowdocs.com.br/public/assinaturas/D0EF00B3B1114AA9A9468EBAC9602177

confrontando com **Lote 84,** daí deflete à direita e segue até o **vértices 85-04A** no rumo de **80°53'51" SE** no ângulo interno de **179°59'56"** com azimute de **99°06'09"** e com uma distância de **61,26** metros do lado direito até a coordenada (EX: **778.370,7443 metros** NY: **7.446.149,6002 metros**), daí deflete à direita e segue até o **vértices 85-04** no rumo de **80°53'47" SE** no ângulo interno de **41°29'16"** com azimute de **99°06'13"** e com uma distância de **202,35** metros até a coordenada (EX: **778.570,5487 metros** NY: **7.446.117,5838 metros**) confrontando com **Lote 74,** daí deflete à direita e segue até o **vértices 85-05** no rumo de **57°36'57" SW** no ângulo interno de **169°15'03"** com azimute de **237°36'57"** e com uma distância de **2,18** metros até a coordenada (EX: **778.568,7040 metros** NY: **7.446.116,4138 metros**), daí deflete à esquerda e segue até o **vértices 85-06** no rumo de **68°21'54" SW** no ângulo interno de **196°44'16"** com azimute de **248°21'54"** e com uma distância de **15,32** metros até a coordenada (EX: **778.554,4668 metros** NY: **7.446.110,7669 metros**), daí deflete à esquerda e segue até o **vértices 85-07** no rumo de **51°37'38" SW** no ângulo interno de **182°02'45"** com azimute de **231°37'38"** e com uma distância de **27,95** metros até a coordenada (EX: **778.532,5530 metros** NY: **7.446.093,4151 metros**), daí deflete à direita e segue até o **vértices 85-08** no rumo de **49°34'53" SW** no ângulo interno de **180°00'00"** com azimute de **229°34'53"** e com uma distância de **6,79** metros até a coordenada (EX: **778.527,3836 metros** NY: **7.446.089,0127 metros**) confrontando com **Lote 73,** daí deflete à direita e segue até o **vértices 85-08A** no rumo de **49°34'53" SW** no ângulo interno de **180°00'00"** com azimute de **229°34'53"** e com uma distância de **1,40** metros até a coordenada (EX: **778.526,3156 metros** NY: **7.446.088,1031 metros**), daí deflete à esquerda e segue até o **vértices 85-09** no rumo de **49°34'53" SW** no ângulo interno de **193°20'20"** com azimute de **229°34'53"** e com uma distância de **7,03** metros até a coordenada (EX: **778.520,9613 metros** NY: **7.446.083,5433 metros**), daí deflete à esquerda e segue até o **vértices 85-10** no rumo de **36°14'33" SW** no ângulo interno de **183°31'46"** com azimute de **216°14'33"** e com uma distância de **27,12** metros até a coordenada (EX: **778.504,9295 metros** NY: **7.446.061,6727 metros**), daí deflete à esquerda e segue até o **vértices 85-11** no rumo de **32°42'47" SW** no ângulo interno de **239°57'57"** com azimute de **212°42'47"** e com uma distância de **26,11** metros até a coordenada (EX: **778.490,8183 metros** NY: **7.446.039,7034 metros**), daí deflete à direita e segue até o **vértices 85-11A** no rumo de **27°15'09" SE** no ângulo interno de **180°00'00"** com azimute de **152°44'51"** e com uma distância de **2,95** metros até a coordenada (EX: **778.492,1675 metros** NY: **7.446.037,0841 metros**), daí deflete à esquerda e segue até o **vértices 85-12** no rumo de **27°15'09" SE** no ângulo interno de **202°11'41"** com azimute de **152°44'51"** e com uma distância de **13,68** metros até a coordenada (EX: **778.498,4325 metros** NY: **7.446.024,9212 metros**), daí deflete à esquerda e segue até o **vértices 85-13** no rumo de **49°26'51" SE** no ângulo interno de **181°16'54"** com azimute de **130°33'09"** e com uma distância de **16,46** metros até a coordenada (EX: **778.510,9375 metros** NY: **7.446.014,2210 metros**), daí deflete à direita e segue até o **vértices 85-14** no rumo de **50°43'45" SE** no ângulo interno de **118°21'49"** com azimute de **129°16'15"** e com uma distância de **15,62** metros até a coordenada (EX: **778.523,0294 metros** NY: **7.446.004,3342 metros**), daí deflete à direita e segue até o **vértices 86-09** no rumo de **10°54'26" SW** no ângulo interno de **70°54'16"** com azimute de **190°54'26"** e com uma distância de **0,34**

Assinado por 1 pessoa: DIANDRA COSTA
Documento assinado digitalmente/eletronicamente. Confira as assinaturas no link: https://bofete.flowdocs.com.br/public/assinaturas/D0EF00B3B1114AA9A9468EBAC9602177

metros até a coordenada (EX: **778.522,9647 metros** NY: **7.446.003,9981 metros**) confrontando com **Lote 86,** daí deflete à esquerda e segue até o **vértices 86-08** no rumo de **59°59'49" NW** no ângulo interno de **194°01'43"** com azimute de **300°00'11"** e com uma distância de **78,08** metros até a coordenada (EX: **778.455,3501 metros** NY: **7.446.043,0400 metros**) no rumo de **74°01'32" NW** no ângulo interno de **109°22'10"** com azimute de **285°58'28"** e com uma distância de **143,93** metros até a coordenada (EX: **778.316,9801 metros** NY: **7.446.082,6500 metros**) confrontando com **RUA EUCALIPTOS**. O perímetro acima descrito encerra uma área de **18.517,70 metros2**.

Lote: **Faixa de Servidão CTEEP - Lote 85**
Área: **12.107,17 metros2**

Descrição Perimétrica

Inicia-se no vértices **85-03** definido pelas coordenadas N: **7.446.159,2918** m e E: **778.310,2544** m, confrontando com **Lote 84**, agora confrontando com **Lote 84**; deste segue até o vértices **85-04A** definido pelas coordenadas N: **7.446.149,6002** m e E: **778.370,7443** m, com azimute de **99°06'09"** e com ângulo interno de **74°00'59"** e distância de **61,26**m; agora confrontando com **Remanescente Lote 85**; deste segue até o vértices **85-08A** definido pelas coordenadas N: **7.446.088,1031** m e E: **778.526,3156** m, com azimute de **111°34'08"** e com ângulo interno de **167°32'01"** e distância de **167,29**m; agora confrontando com **Lote 73**; deste segue até o vértices **85-09** definido pelas coordenadas N: **7.446.083,5433** m e E: **778.520,9613** m, com azimute de **229°34'53"** e com ângulo interno de **61°59'15"** e distância de **7,03**m; agora confrontando com **Lote 73**; deste segue até o vértices **85-10** definido pelas coordenadas N: **7.446.061,6727** m e E: **778.504,9295** m, com azimute de **216°14'33"** e com ângulo interno de **193°20'20"** e distância de **27,12**m; agora confrontando com **Lote 73**; deste segue até o vértices **85-11** definido pelas coordenadas N: **7.446.039,7034** m e E: **778.490,8183** m, com azimute de **212°42'47"** e com ângulo interno de **183°31'46"** e distância de **26,11**m; agora confrontando com **Lote 73**; deste segue até o vértices **85-11A** definido pelas coordenadas N: **7.446.037,0841** m e E: **778.492,1675** m, com azimute de **152°44'51"** e com ângulo interno de **239°57'57"** e distância de **2,95**m; agora confrontando com **Remanescente Lote 85**; deste segue até o vértices **86-07A** definido pelas coordenadas N: **7.446.106,9045** m e E: **778.315,5412** m, com azimute de **291°34'08"** e com ângulo interno de **41°10'43"** e distância de **189,93**m; agora confrontando com **RUA EUCALIPITOS**; deste segue até o vértices **85-02** definido pelas coordenadas N: **7.446.123,7799** m e E: **778.314,5400** m, com azimute de **356°36'18"** e com ângulo interno de **114°57'50"** e distância de **16,91**m; agora confrontando com **RUA EUCALIPTOS**; deste segue até o vértices **85-03** definido pelas coordenadas N: **7.446.159,2918** m e E: **778.310,2544** m, com azimute de **353°07'08"** e com ângulo interno de **183°29'10"** e distância de **35,77**m; .O perímetro acima descrito encerra uma área de **12.107,17 m2**.

Assinado por 1 pessoa: DIANDRA COSTA
Documento assinado digitalmente/eletronicamente. Confira as assinaturas no link: https://bofete.flowdocs.com.br/public/assinaturas/D0EF00B3B1114AA9A9468EBAC9602177

Quadra: **C**
Lote: **86**
Área: **21.775,07 metros2**

Descrição Perimétrica

Para quem da **RUA EUCALIPTOS** olha para o lote **86** inicia-se a descrição no **vértices 87-10** definido pelas coordenadas (EX: **778.290,1301 metros** NY: **7.445.997,4700 metros**), daí deflete à esquerda e segue até o **vértices 86-02** no rumo de **32°38'32" NE** no ângulo interno de **192°25'43"** com azimute de **32°38'32"** e com uma distância de **22,60** metros de frente até a coordenada (EX: **778.302,3201 metros** NY: **7.446.016,5000 metros**), daí deflete à esquerda e segue até o **vértices 86-03** no rumo de **20°12'50" NE** no ângulo interno de **191°28'12"** com azimute de **20°12'50"** e com uma distância de **28,22** metros do lado esquerdo até a coordenada (EX: **778.312,0701 metros** NY: **7.446.042,9800 metros**), daí deflete à esquerda e segue até o **vértices 86-04** no rumo de **8°44'38" NE** no ângulo interno de **183°13'24"** com azimute de **8°44'38"** e com uma distância de **19,14** metros ao fundo até a coordenada (EX: **778.314,9801 metros** NY: **7.446.061,9000 metros**), daí deflete à direita e segue até o **vértices 86-05** no rumo de **5°31'14" NE** no ângulo interno de **178°34'17"** com azimute de **5°31'14"** e com uma distância de **10,50** metros do lado direito até a coordenada (EX: **778.315,9901 metros** NY: **7.446.072,3500 metros**), daí deflete à esquerda e segue até o **vértices 86-06** no rumo de **6°56'57" NE** no ângulo interno de **184°54'13"** com azimute de **6°56'57"** e com uma distância de **7,27** metros até a coordenada (EX: **778.316,8701 metros** NY: **7.446.079,5700 metros**), daí deflete à direita e segue até o **vértices 86-07** no rumo de **2°02'43" NE** no ângulo interno de **76°04'16"** com azimute de **2°02'43"** e com uma distância de **3,08** metros até a coordenada (EX: **778.316,9801 metros** NY: **7.446.082,6500 metros**) confrontando com **Lote 85,** daí deflete à direita e segue até o **vértices 86-08** no rumo de **74°01'32" SE** no ângulo interno de **165°58'17"** com azimute de **105°58'28"** e com uma distância de **143,93** metros até a coordenada (EX: **778.455,3501 metros** NY: **7.446.043,0400 metros**), daí deflete à direita e segue até o **vértices 86-09** no rumo de **59°59'49" SE** no ângulo interno de **109°05'44"** com azimute de **120°00'11"** e com uma distância de **78,08** metros até a coordenada (EX: **778.522,9647 metros** NY: **7.446.003,9981 metros**) confrontando com **Lote 72,** daí deflete à esquerda e segue até o **vértices 86-10** no rumo de **10°54'26" SW** no ângulo interno de **214°38'50"** com azimute de **190°54'26"** e com uma distância de **15,75** metros até a coordenada (EX: **778.519,9836 metros** NY: **7.445.988,5280 metros**), daí deflete à direita e segue até o **vértices 86-11** no rumo de **23°44'23" SE** no ângulo interno de **176°43'34"** com azimute de **156°15'37"** e com uma distância de **30,12** metros até a coordenada (EX: **778.532,1076 metros** NY: **7.445.960,9608 metros**), daí deflete à direita e segue até o **vértices 86-12** no rumo de **20°27'57" SE** no ângulo interno de **164°22'00"** com azimute de **159°32'03"** e com uma distância de **11,26** metros até a coordenada (EX: **778.536,0462 metros** NY: **7.445.950,4073 metros**), daí deflete à esquerda e segue até o **vértices 86-13** no rumo de **4°49'57" SE** no ângulo interno de **187°00'45"** com azimute de **175°10'03"** e

Assinado por 1 pessoa: DIANDRA COSTA
Documento assinado digitalmente/eletronicamente. Confira as assinaturas no link: https://bofete.flowdocs.com.br/public/assinaturas/D0EF00B3B1114AA9A9468EBAC9602177

com uma distância de **18,69** metros até a coordenada (EX: **778.537,6205 metros** NY: **7.445.931,7868 metros**), daí deflete à direita e segue até o **vértices 86-14** no rumo de **11°50'42" SE** no ângulo interno de **171°01'18"** com azimute de **168°09'18"** e com uma distância de **21,64** metros até a coordenada (EX: **778.542,0628 metros** NY: **7.445.910,6056 metros**), daí deflete à direita e segue até o **vértices 87-11** no rumo de **2°52'00" SE** no ângulo interno de **67°52'00"** com azimute de **177°08'00"** e com uma distância de **1,22** metros até a coordenada (EX: **778.542,1238 metros** NY: **7.445.909,3880 metros**) confrontando com **Lote 87** no rumo de **70°44'00" NW** no ângulo interno de **76°37'27"** com azimute de **289°16'00"** e com uma distância de **266,94** metros até a coordenada (EX: **778.290,1301 metros** NY: **7.445.997,4700 metros**) confrontando com **RUA EUCALIPTOS**. O perímetro acima descrito encerra uma área de **21.775,07 metros2**.

Quadra: **C**
Lote: **87**
Área: **22.458,63 metros2**

Descrição Perimétrica

Para quem da **RUA EUCALIPTOS** olha para o lote **87** inicia-se a descrição no **vértices 88-07** definido pelas coordenadas (EX: **778.274,7701 metros** NY: **7.445.890,5300 metros**), daí deflete à direita e segue até o **vértices 87-02** no rumo de **6°54'41" NE** no ângulo interno de **176°45'10"** com azimute de **6°54'41"** e com uma distância de **2,66** metros de frente até a coordenada (EX: **778.275,0901 metros** NY: **7.445.893,1700 metros**), daí deflete à esquerda e segue até o **vértices 87-03** no rumo de **10°09'31" NE** no ângulo interno de **183°07'34"** com azimute de **10°09'31"** e com uma distância de **5,95** metros do lado esquerdo até a coordenada (EX: **778.276,1401 metros** NY: **7.445.899,0300 metros**), daí deflete à esquerda e segue até o **vértices 87-04** no rumo de **7°01'57" NE** no ângulo interno de **182°41'25"** com azimute de **7°01'57"** e com uma distância de **20,67** metros ao fundo até a coordenada (EX: **778.278,6702 metros** NY: **7.445.919,5400 metros**), daí deflete à direita e segue até o **vértices 87-05** no rumo de **4°20'32" NE** no ângulo interno de **176°23'00"** com azimute de **4°20'32"** e com uma distância de **12,55** metros do lado direito até a coordenada (EX: **778.279,6201 metros** NY: **7.445.932,0500 metros**), daí deflete à esquerda e segue até o **vértices 87-06** no rumo de **7°57'32" NE** no ângulo interno de **189°51'04"** com azimute de **7°57'32"** e com uma distância de **9,46** metros até a coordenada (EX: **778.280,9301 metros** NY: **7.445.941,4200 metros**), daí deflete à direita e segue até o **vértices 87-07** no rumo de **1°53'32" NW** no ângulo interno de **146°25'14"** com azimute de **358°06'28"** e com uma distância de **36,34** metros até a coordenada (EX: **778.279,7301 metros** NY: **7.445.977,7400 metros**), daí deflete à esquerda e segue até o **vértices 87-08** no rumo de **31°41'14" NE** no ângulo interno de **195°39'32"** com azimute de **31°41'14"** e com uma distância de **15,08** metros até a coordenada (EX: **778.287,6501 metros** NY: **7.445.990,5700 metros**), daí deflete à direita e segue até o **vértices 87-09** no rumo de **16°01'42" NE** no ângulo interno de **169°27'48"** com azimute de **16°01'42"** e com uma distância de **4,74** metros até a coordenada (EX:

Assinado por 1 pessoa: DIANDRA COSTA
Documento assinado digitalmente/eletronicamente. Confira as assinaturas no link: https://bofete.flowdocs.com.br/public/assinaturas/D0EF00B3B1114AA9A9468EBAC9602177

778.288,9601 metros NY: **7.445.995,1300 metros**), daí deflete à direita e segue até o **vértices 87-10** no rumo de **26°33'54" NE** no ângulo interno de **97°17'54"** com azimute de **26°33'54"** e com uma distância de **2,62** metros até a coordenada (EX: **778.290,1301 metros** NY: **7.445.997,4700 metros**) confrontando com **Lote 86,** daí deflete à direita e segue até o **vértices 87-11** no rumo de **70°44'00" SE** no ângulo interno de **112°08'00"** com azimute de **109°16'00"** e com uma distância de **266,94** metros até a coordenada (EX: **778.542,1238 metros** NY: **7.445.909,3880 metros**) confrontando com **Lote 72,** daí deflete à direita e segue até o **vértices 87-12** no rumo de **2°52'00" SE** no ângulo interno de **146°20'35"** com azimute de **177°08'00"** e com uma distância de **18,63** metros até a coordenada (EX: **778.543,0555 metros** NY: **7.445.890,7821 metros**), daí deflete à esquerda e segue até o **vértices 87-13** no rumo de **30°47'24" SW** no ângulo interno de **231°02'56"** com azimute de **210°47'24"** e com uma distância de **26,47** metros até a coordenada (EX: **778.529,5052 metros** NY: **7.445.868,0423 metros**), daí deflete à direita e segue até o **vértices 87-14** no rumo de **20°15'32" SE** no ângulo interno de **158°50'04"** com azimute de **159°44'28"** e com uma distância de **18,09** metros até a coordenada (EX: **778.535,7682 metros** NY: **7.445.851,0739 metros**), daí deflete à direita e segue até o **vértices 88-08** no rumo de **0°54'24" SW** no ângulo interno de **81°36'16"** com azimute de **180°54'24"** e com uma distância de **3,29** metros até a coordenada (EX: **778.535,7162 metros** NY: **7.445.847,7888 metros**) confrontando com **Lote 88** no rumo de **80°41'53" NW** no ângulo interno de **92°23'27"** com azimute de **279°18'07"** e com uma distância de **264,42** metros até a coordenada (EX: **778.274,7701 metros** NY: **7.445.890,5300 metros**) confrontando com **RUA EUCALIPTOS**. O perímetro acima descrito encerra uma área de **22.458,63 metros2**.

Quadra: **C**
Lote: **88**
Área: **18.977,87 metros2**

Descrição Perimétrica

Para quem da **RUA EUCALIPTOS** olha para o lote **88** inicia-se a descrição no **vértices 89-07** definido pelas coordenadas (EX: **778.224,2600 metros** NY: **7.445.825,5102 metros**), daí deflete à esquerda e segue até o **vértices 88-02** no rumo de **51°09'27" NE** no ângulo interno de **180°14'36"** com azimute de **51°09'27"** e com uma distância de **31,31** metros de frente até a coordenada (EX: **778.248,6500 metros** NY: **7.445.845,1501 metros**), daí deflete à esquerda e segue até o **vértices 88-03** no rumo de **50°54'51" NE** no ângulo interno de **200°49'35"** com azimute de **50°54'51"** e com uma distância de **14,27** metros do lado esquerdo até a coordenada (EX: **778.259,7301 metros** NY: **7.445.854,1501 metros**), daí deflete à esquerda e segue até o **vértices 88-04** no rumo de **30°05'16" NE** no ângulo interno de **191°24'36"** com azimute de **30°05'16"** e com uma distância de **13,68** metros ao fundo até a coordenada (EX: **778.266,5901 metros** NY: **7.445.865,9900 metros**), daí deflete à direita e segue até o **vértices 88-05** no rumo de **18°40'39" NE** no ângulo interno de **179°29'31"** com azimute de **18°40'39"** e com uma distância de **17,92**

Assinado por 1 pessoa: DIANDRA COSTA
Documento assinado digitalmente/eletronicamente. Confira as assinaturas no link: https://bofete.flowdocs.com.br/public/assinaturas/D0EF00B3B1114AA9A9468EBAC9602177

metros do lado direito até a coordenada (EX: **778.272,3301 metros** NY: **7.445.882,9700 metros**), daí deflete à esquerda e segue até o **vértices 88-06** no rumo de **19°11'09" NE** no ângulo interno de **190°48'09"** com azimute de **19°11'09"** e com uma distância de **7,00** metros até a coordenada (EX: **778.274,6301 metros** NY: **7.445.889,5800 metros**), daí deflete à direita e segue até o **vértices 88-07** no rumo de **8°23'00" NE** no ângulo interno de **89°04'52"** com azimute de **8°23'00"** e com uma distância de **0,96** metros até a coordenada (EX: **778.274,7701 metros** NY: **7.445.890,5300 metros**) confrontando com **Lote 87,** daí deflete à direita e segue até o **vértices 88-08** no rumo de **80°41'53" SE** no ângulo interno de **98°23'44"** com azimute de **99°18'07"** e com uma distância de **264,42** metros até a coordenada (EX: **778.535,7162 metros** NY: **7.445.847,7888 metros**) confrontando com **Lote 72,** daí deflete à direita e segue até o **vértices 88-09** no rumo de **0°54'24" SW** no ângulo interno de **123°08'54"** com azimute de **180°54'24"** e com uma distância de **23,11** metros até a coordenada (EX: **778.535,3505 metros** NY: **7.445.824,6789 metros**) confrontando com **Lote 71,** daí deflete à esquerda e segue até o **vértices 88-10** no rumo de **57°45'30" SW** no ângulo interno de **188°01'24"** com azimute de **237°45'30"** e com uma distância de **10,85** metros até a coordenada (EX: **778.526,1750 metros** NY: **7.445.818,8914 metros**), daí deflete à esquerda e segue até o **vértices 88-11** no rumo de **49°44'06" SW** no ângulo interno de **247°55'32"** com azimute de **229°44'06"** e com uma distância de **3,02** metros até a coordenada (EX: **778.523,8731 metros** NY: **7.445.816,9417 metros**), daí deflete à direita e segue até o **vértices 88-12** no rumo de **18°11'26" SE** no ângulo interno de **128°39'08"** com azimute de **161°48'34"** e com uma distância de **23,61** metros até a coordenada (EX: **778.531,2430 metros** NY: **7.445.794,5137 metros**), daí deflete à esquerda e segue até o **vértices 88-13** no rumo de **33°09'26" SW** no ângulo interno de **209°25'01"** com azimute de **213°09'26"** e com uma distância de **7,90** metros até a coordenada (EX: **778.526,9235 metros** NY: **7.445.787,9020 metros**), daí deflete à direita e segue até o **vértices 89-09** no rumo de **3°44'24" SW** no ângulo interno de **85°41'59"** com azimute de **183°44'24"** e com uma distância de **4,59** metros até a coordenada (EX: **778.526,6238 metros** NY: **7.445.783,3175 metros**) confrontando com **Lote 89,** daí deflete à esquerda e segue até o **vértices 89-08** no rumo de **81°57'35" NW** no ângulo interno de **180°08'49"** com azimute de **278°02'25"** e com uma distância de **105,19** metros até a coordenada (EX: **778.422,4701 metros** NY: **7.445.798,0300 metros**) no rumo de **82°06'24" NW** no ângulo interno de **46°44'09"** com azimute de **277°53'36"** e com uma distância de **200,11** metros até a coordenada (EX: **778.224,2600 metros** NY: **7.445.825,5102 metros**) confrontando com **RUA EUCALIPTOS**. O perímetro acima descrito encerra uma área de **18.977,87 metros2**.

Quadra: **C**
Lote: **89**
Área: **24.794,86 metros2**

Descrição Perimétrica

Assinado por 1 pessoa: DIANDRA COSTA
Documento assinado digitalmente/eletronicamente. Confira as assinaturas no link: https://bofete.flowdocs.com.br/public/assinaturas/D0EF00B3B1114AA9A9468EBAC9602177

Para quem do **Lote 90** olha para o lote **89** inicia-se a descrição no **vértices 90-13** definido pelas coordenadas (EX: **778.493,6097 metros** NY: **7.445.700,4361 metros**), daí deflete à direita e segue até o **vértices 89-01** no rumo de **79°20'57" NW** no ângulo interno de **129°58'02"** com azimute de **280°39'03"** e com uma distância de **275,26** metros de frente até a coordenada (EX: **778.223,0900 metros** NY: **7.445.751,3103 metros**) confrontando com **RUA EUCALIPTOS,** daí deflete à direita e segue até o **vértices 89-02** no rumo de **29°19'00" NW** no ângulo interno de **170°51'38"** com azimute de **330°41'00"** e com uma distância de **28,51** metros do lado esquerdo até a coordenada (EX: **778.209,1298 metros** NY: **7.445.776,1703 metros**), daí deflete à direita e segue até o **vértices 89-03** no rumo de **20°10'38" NW** no ângulo interno de **139°51'09"** com azimute de **339°49'22"** e com uma distância de **19,66** metros ao fundo até a coordenada (EX: **778.202,3499 metros** NY: **7.445.794,6202 metros**), daí deflete à direita e segue até o **vértices 89-04** no rumo de **19°58'13" NE** no ângulo interno de **154°35'03"** com azimute de **19°58'13"** e com uma distância de **19,47** metros do lado direito até a coordenada (EX: **778.208,9998 metros** NY: **7.445.812,9202 metros**), daí deflete à direita e segue até o **vértices 89-05** no rumo de **45°23'10" NE** no ângulo interno de **178°55'02"** com azimute de **45°23'10"** e com uma distância de **9,47** metros até a coordenada (EX: **778.215,7401 metros** NY: **7.445.819,5702 metros**), daí deflete à direita e segue até o **vértices 89-06** no rumo de **46°28'08" NE** no ângulo interno de **165°03'51"** com azimute de **46°28'08"** e com uma distância de **4,41** metros até a coordenada (EX: **778.218,9401 metros** NY: **7.445.822,6102 metros**), daí deflete à direita e segue até o **vértices 89-07** no rumo de **61°24'17" NE** no ângulo interno de **143°30'41"** com azimute de **61°24'17"** e com uma distância de **6,06** metros até a coordenada (EX: **778.224,2600 metros** NY: **7.445.825,5102 metros**) confrontando com **Lote 88,** daí deflete à direita e segue até o **vértices 89-08** no rumo de **82°06'24" SE** no ângulo interno de **179°51'11"** com azimute de **97°53'36"** e com uma distância de **200,11** metros até a coordenada (EX: **778.422,4701 metros** NY: **7.445.798,0300 metros**), daí deflete à direita e segue até o **vértices 89-09** no rumo de **81°57'35" SE** no ângulo interno de **94°18'01"** com azimute de **98°02'25"** e com uma distância de **105,19** metros até a coordenada (EX: **778.526,6238 metros** NY: **7.445.783,3175 metros**) confrontando com **Lote 71,** daí deflete à direita e segue até o **vértices 89-10** no rumo de **3°44'24" SW** no ângulo interno de **149°30'06"** com azimute de **183°44'24"** e com uma distância de **38,18** metros até a coordenada (EX: **778.524,1330 metros** NY: **7.445.745,2153 metros**), daí deflete à direita e segue até o **vértices 89-11** no rumo de **34°14'19" SW** no ângulo interno de **179°54'00"** com azimute de **214°14'19"** e com uma distância de **31,77** metros até a coordenada (EX: **778.506,2605 metros** NY: **7.445.718,9547 metros**) no rumo de **34°20'19" SW** no ângulo interno de **113°41'17"** com azimute de **214°20'19"** e com uma distância de **22,43** metros até a coordenada (EX: **778.493,6097 metros** NY: **7.445.700,4361 metros**) confrontando com **Lote 90**. O perímetro acima descrito encerra uma área de **24.794,86 metros2**.

Quadra: **C**
Lote: **90**
Área: **19.688,28 metros2**

Assinado por 1 pessoa: DIANDRA COSTA
Documento assinado digitalmente/eletronicamente. Confira as assinaturas no link: https://bofete.flowdocs.com.br/public/assinaturas/D0EF00B3B1114AA9A9468EBAC9602177

Descrição Perimétrica

Para quem da **ESTRADA MUNICIPAL - I** olha para o lote **90** inicia-se a descrição no **vértices 90-01** definido pelas coordenadas (EX: **778.441,2251 metros** NY: **7.445.612,3750 metros**), daí deflete à direita e segue até o **vértices 90-02** no rumo de **79°21'13" NW** no ângulo interno de **177°25'43"** com azimute de **280°38'47"** e com uma distância de **10,15** metros de frente até a coordenada (EX: **778.431,2500 metros** NY: **7.445.614,2502 metros**), daí deflete à direita e segue até o **vértices 90-03** no rumo de **76°46'57" NW** no ângulo interno de **178°34'42"** com azimute de **283°13'03"** e com uma distância de **38,53** metros do lado esquerdo até a coordenada (EX: **778.393,7400 metros** NY: **7.445.623,0602 metros**), daí deflete à esquerda e segue até o **vértices 90-04** no rumo de **75°21'39" NW** no ângulo interno de **180°47'39"** com azimute de **284°38'21"** e com uma distância de **47,24** metros ao fundo até a coordenada (EX: **778.348,0300 metros** NY: **7.445.635,0002 metros**), daí deflete à esquerda e segue até o **vértices 90-05** no rumo de **76°09'17" NW** no ângulo interno de **180°25'49"** com azimute de **283°50'43"** e com uma distância de **45,80** metros do lado direito até a coordenada (EX: **778.303,5600 metros** NY: **7.445.645,9603 metros**), daí deflete à direita e segue até o **vértices 90-06** no rumo de **76°35'06" NW** no ângulo interno de **176°49'07"** com azimute de **283°24'54"** e com uma distância de **26,16** metros até a coordenada (EX: **778.278,1100 metros** NY: **7.445.652,0303 metros**), daí deflete à direita e segue até o **vértices 90-07** no rumo de **73°24'14" NW** no ângulo interno de **136°16'09"** com azimute de **286°35'46"** e com uma distância de **13,30** metros até a coordenada (EX: **778.265,3600 metros** NY: **7.445.655,8303 metros**), daí deflete à direita e segue até o **vértices 90-08** no rumo de **29°40'23" NW** no ângulo interno de **151°55'36"** com azimute de **330°19'37"** e com uma distância de **4,95** metros até a coordenada (EX: **778.262,9100 metros** NY: **7.445.660,1303 metros**) confrontando com **RUA EUCALIPTOS,** daí deflete à esquerda e segue até o **vértices 90-09** no rumo de **1°35'59" NW** no ângulo interno de **188°33'17"** com azimute de **358°24'01"** e com uma distância de **27,58** metros até a coordenada (EX: **778.262,1400 metros** NY: **7.445.687,7003 metros**), daí deflete à esquerda e segue até o **vértices 90-10** no rumo de **10°09'16" NW** no ângulo interno de **210°08'08"** com azimute de **349°50'44"** e com uma distância de **37,15** metros até a coordenada (EX: **778.255,5900 metros** NY: **7.445.724,2703 metros**), daí deflete à esquerda e segue até o **vértices 90-11** no rumo de **40°17'25" NW** no ângulo interno de **194°41'20"** com azimute de **319°42'35"** e com uma distância de **14,38** metros até a coordenada (EX: **778.246,2900 metros** NY: **7.445.735,2403 metros**), daí deflete à direita e segue até o **vértices 90-12** no rumo de **54°58'45" NW** no ângulo interno de **24°22'13"** com azimute de **305°01'15"** e com uma distância de **27,88** metros até a coordenada (EX: **778.223,4556 metros** NY: **7.445.751,2415 metros**) confrontando com **Lote 89,** daí deflete à direita e segue até o **vértices 90-13** no rumo de **79°20'57" SE** no ângulo interno de **66°18'43"** com azimute de **100°39'03"** e com uma distância de **274,89** metros até a coordenada (EX: **778.493,6097 metros** NY: **7.445.700,4361 metros**) confrontando com **Lote 71,** daí deflete à esquerda e segue até o **vértices 90-14** no rumo de **34°20'19" SW** no ângulo interno de **180°34'11"** com azimute de **214°20'19"** e com uma distância de **21,68**

Assinado por 1 pessoa: DIANDRA COSTA
Documento assinado digitalmente/eletronicamente. Confira as assinaturas no link: https://bofete.flowdocs.com.br/public/assinaturas/D0EF00B3B1114AA9A9468EBAC9602177

metros até a coordenada (EX: **778.481,3820 metros** NY: **7.445.682,5370 metros**), daí deflete à esquerda e segue até o **vértices 90-15** no rumo de **33°46'09" SW** no ângulo interno de **188°57'12"** com azimute de **213°46'09"** e com uma distância de **26,12** metros até a coordenada (EX: **778.466,8628 metros** NY: **7.445.660,8231 metros**), daí deflete à direita e segue até o **vértices 90-16** no rumo de **24°48'57" SW** no ângulo interno de **170°19'34"** com azimute de **204°48'57"** e com uma distância de **37,51** metros até a coordenada (EX: **778.451,1210 metros** NY: **7.445.626,7793 metros**) no rumo de **34°29'22" SW** no ângulo interno de **113°50'36"** com azimute de **214°29'22"** e com uma distância de **17,48** metros até a coordenada (EX: **778.441,2251 metros** NY: **7.445.612,3750 metros**) confrontando com **ESTRADA MUNICIPAL - I**. O perímetro acima descrito encerra uma área de **19.688,28 metros2**.

.....
.....

M E M O R I A L D E S C R I T I V O

Quadra: **D**
Lote: **97**
Área: **28.331,93 metros2**

Descrição Perimétrica

Para quem da **RUA EUCALIPTOS** olha para o lote **97** inicia-se a descrição no **vértices 98-02** definido pelas coordenadas (EX: **778.184,1701 metros** NY: **7.446.241,5196 metros**), daí deflete à direita e segue até o **vértices 97-02** no rumo de **83°30'42" SE** no ângulo interno de **179°21'28"** com azimute de **96°29'18"** e com uma distância de **20,09** metros de frente até a coordenada (EX: **778.204,1299 metros** NY: **7.446.239,2496 metros**), daí deflete à direita e segue até o **vértices 97-03** no rumo de **82°52'10" SE** no ângulo interno de **179°15'53"** com azimute de **97°07'50"** e com uma distância de **38,67** metros do lado esquerdo até a coordenada (EX: **778.242,5000 metros** NY: **7.446.234,4497 metros**), daí deflete à direita e segue até o **vértices 97-04** no rumo de **82°08'03" SE** no ângulo interno de **175°22'40"** com azimute de **97°51'57"** e com uma distância de **29,74** metros ao fundo até a coordenada (EX: **778.271,9600 metros** NY: **7.446.230,3797 metros**), daí deflete à direita e segue até o **vértices 97-05** no rumo de **77°30'43" SE** no ângulo interno de **122°57'40"** com azimute de **102°29'17"** e com uma distância de **19,84** metros do lado direito até a coordenada (EX: **778.291,3300 metros** NY: **7.446.226,0898 metros**), daí deflete à direita e segue até o **vértices 97-06** no rumo de **20°28'23" SE** no ângulo interno de **163°09'34"** com azimute de **159°31'37"** e com uma distância de **18,58** metros até a coordenada (EX: **778.297,8300 metros** NY: **7.446.208,6798 metros**), daí

Assinado por 1 pessoa: DIANDRA COSTA
Documento assinado digitalmente/eletronicamente. Confira as assinaturas no link: https://bofete.flowdocs.com.br/public/assinaturas/D0EF00B3B1114AA9A9468EBAC9602177

deflete à esquerda e segue até o **vértices 97-06A** no rumo de **3°37'57" SE** no ângulo interno de **180°00'00"** com azimute de **176°22'03"** e com uma distância de **31,10** metros até a coordenada (EX: **778.299,8002 metros** NY: **7.446.177,6452 metros**), daí deflete à esquerda e segue até o **vértices 97-07** no rumo de **3°37'57" SE** no ângulo interno de **180°42'56"** com azimute de **176°22'03"** e com uma distância de **7,73** metros até a coordenada (EX: **778.300,2900 metros** NY: **7.446.169,9299 metros**), daí deflete à direita e segue até o **vértices 97-08** no rumo de **4°20'53" SE** no ângulo interno de **178°58'08"** com azimute de **175°39'07"** e com uma distância de **42,47** metros até a coordenada (EX: **778.303,5100 metros** NY: **7.446.127,5799 metros**), daí deflete à esquerda e segue até o **vértices 97-06B** no rumo de **3°19'01" SE** no ângulo interno de **180°00'00"** com azimute de **176°40'59"** e com uma distância de **16,32** metros até a coordenada (EX: **778.304,4543 metros** NY: **7.446.111,2868 metros**), daí deflete à direita e segue até o **vértices 97-09** no rumo de **3°19'01" SE** no ângulo interno de **172°56'29"** com azimute de **176°40'59"** e com uma distância de **33,28** metros até a coordenada (EX: **778.306,3801 metros** NY: **7.446.078,0600 metros**), daí deflete à direita e segue até o **vértices 97-10** no rumo de **3°44'29" SW** no ângulo interno de **160°42'07"** com azimute de **183°44'29"** e com uma distância de **33,10** metros até a coordenada (EX: **778.304,2201 metros** NY: **7.446.045,0300 metros**), daí deflete à direita e segue até o **vértices 97-11** no rumo de **23°02'23" SW** no ângulo interno de **173°36'03"** com azimute de **203°02'23"** e com uma distância de **39,27** metros até a coordenada (EX: **778.288,8501 metros** NY: **7.446.008,8900 metros**), daí deflete à direita e segue até o **vértices 99-01** no rumo de **29°26'19" SW** no ângulo interno de **77°04'34"** com azimute de **209°26'19"** e com uma distância de **32,02** metros até a coordenada (EX: **778.273,1101 metros** NY: **7.445.981,0000 metros**) confrontando com **Lote 99,** daí deflete à direita e segue até o **vértices 98-03** no rumo de **47°38'14" NW** no ângulo interno de **120°08'46"** com azimute de **312°21'46"** e com uma distância de **164,27** metros até a coordenada (EX: **778.151,7304 metros** NY: **7.446.091,6899 metros**) confrontando com **Lote 98,** daí deflete à esquerda e segue até o **vértices 98-03A** no rumo de **12°13'00" NE** no ângulo interno de **180°00'00"** com azimute de **12°13'00"** e com uma distância de **75,38** metros até a coordenada (EX: **778.167,6803 metros** NY: **7.446.165,3580 metros**), daí deflete à direita e segue até o **vértices 98-03B** no rumo de **12°13'00" NE** no ângulo interno de **180°00'00"** com azimute de **12°13'00"** e com uma distância de **60,81** metros até a coordenada (EX: **778.180,5479 metros** NY: **7.446.224,7895 metros**) no rumo de **12°13'00" NE** no ângulo interno de **95°43'42"** com azimute de **12°13'00"** e com uma distância de **17,12** metros até a coordenada (EX: **778.184,1701 metros** NY: **7.446.241,5196 metros**) confrontando com **RUA EUCALIPTOS**. O perímetro acima descrito encerra uma área de **28.331,93 metros2**.

Lote: **Faixa de Servidão CTEEP - Lote 97**
Área: **8.263,74 metros2**

Descrição Perimétrica

Assinado por 1 pessoa: DIANDRA COSTA
Documento assinado digitalmente/eletronicamente. Confira as assinaturas no link: https://bofete.flowdocs.com.br/public/assinaturas/D0EF00B3B1114AA9A9468EBAC9602177

Inicia-se no vértices **98-03B** definido pelas coordenadas N: **7.446.224,7893** m e E: **778.180,5478** m, confrontando com **Remanescente Lote 97**, agora confrontando com **Remanescente Lote 97**; deste segue até o vértices **97-06A** definido pelas coordenadas N: **7.446.177,6452** m e E: **778.299,8002** m, com azimute de **111°34'13"** e com ângulo interno de **80°38'46"** e distância de **128,23**m; agora confrontando com **RUA EUCALIPTOS**; deste segue até o vértices **97-07** definido pelas coordenadas N: **7.446.169,9299** m e E: **778.300,2900** m, com azimute de **176°22'03"** e com ângulo interno de **115°12'10"** e distância de **7,73**m; agora confrontando com **RUA EUCALIPTOS**; deste segue até o vértices **97-08** definido pelas coordenadas N: **7.446.127,5799** m e E: **778.303,5100** m, com azimute de **175°39'07"** e com ângulo interno de **180°42'56"** e distância de **42,47**m; agora confrontando com **RUA EUCALIPTOS**; deste segue até o vértices **97-06B** definido pelas coordenadas N: **7.446.111,2868** m e E: **778.304,4543** m, com azimute de **176°40'59"** e com ângulo interno de **178°58'08"** e distância de **16,32**m; agora confrontando com **Remanescente Lote 97**; deste segue até o vértices **98-03A** definido pelas coordenadas N: **7.446.165,3580** m e E: **778.167,6803** m, com azimute de **291°34'14"** e com ângulo interno de **65°06'45"** e distância de **147,07**m; agora confrontando com **Lote 98**; deste segue até o vértices **98-03B** definido pelas coordenadas N: **7.446.224,7893** m e E: **778.180,5478** m, com azimute de **12°13'00"** e com ângulo interno de **99°21'14"** e distância de **60,81**m; .O perímetro acima descrito encerra uma área de **8.263,74 m2**.

Quadra: **D**
Lote: **98**
Área: **28.793,27 metros2**

Descrição Perimétrica

Para quem da **RUA EUCALIPTOS** olha para o lote **98** inicia-se a descrição no **vértices 98-01** definido pelas coordenadas (EX: **778.186,2229 metros** NY: **7.446.251,0009 metros**), daí deflete à esquerda e segue até o **vértices 98-02** no rumo de **12°13'00" SW** no ângulo interno de **180°00'00"** com azimute de **192°13'00"** e com uma distância de **9,70** metros de frente até a coordenada (EX: **778.184,1701 metros** NY: **7.446.241,5196 metros**) confrontando com **Lote 97,** daí deflete à esquerda e segue até o **vértices 98-03B** no rumo de **12°13'00" SW** no ângulo interno de **180°00'00"** com azimute de **192°13'00"** e com uma distância de **17,12** metros do lado esquerdo até a coordenada (EX: **778.180,5479 metros** NY: **7.446.224,7895 metros),** daí deflete à direita e segue até o **vértices 98-03A** no rumo de **12°13'00" SW** no ângulo interno de **180°00'00"** com azimute de **192°13'00"** e com uma distância de **60,81** metros ao fundo até a coordenada (EX: **778.167,6803 metros** NY: **7.446.165,3580 metros),** daí deflete à direita e segue até o **vértices 98-03** no rumo de **12°13'00" SW** no ângulo interno de **60°29'13"** com azimute de **192°13'00"** e com uma distância de **75,38** metros do lado direito até a coordenada (EX: **778.151,7304 metros** NY: **7.446.091,6899 metros**) confrontando com **Lote 99,** daí deflete à esquerda e segue até o **vértices 98-04** no rumo de **48°16'13" NW** no ângulo interno de **246°54'50"** com azimute

Assinado por 1 pessoa: DIANDRA COSTA
Documento assinado digitalmente/eletronicamente. Confira as assinaturas no link: https://bofete.flowdocs.com.br/public/assinaturas/D0EF00B3B1114AA9A9468EBAC9602177

de **311°43'47"** e com uma distância de **71,80** metros até a coordenada (EX: **778.098,1433 metros** NY: **7.446.139,4841 metros**), daí deflete à direita e segue até o **vértices 98-05** no rumo de **64°48'57" SW** no ângulo interno de **174°55'56"** com azimute de **244°48'57"** e com uma distância de **7,88** metros até a coordenada (EX: **778.091,0102 metros** NY: **7.446.136,1299 metros**), daí deflete à esquerda e segue até o **vértices 98-06** no rumo de **69°53'01" SW** no ângulo interno de **184°34'05"** com azimute de **249°53'01"** e com uma distância de **13,58** metros até a coordenada (EX: **778.078,2602 metros** NY: **7.446.131,4599 metros**), daí deflete à esquerda e segue até o **vértices 98-07** no rumo de **65°18'56" SW** no ângulo interno de **229°46'48"** com azimute de **245°18'56"** e com uma distância de **20,31** metros até a coordenada (EX: **778.059,8101 metros** NY: **7.446.122,9799 metros**), daí deflete à esquerda e segue até o **vértices 98-08** no rumo de **15°32'09" SW** no ângulo interno de **198°55'27"** com azimute de **195°32'09"** e com uma distância de **13,25** metros até a coordenada (EX: **778.056,2601 metros** NY: **7.446.110,2100 metros**), daí deflete à direita e segue até o **vértices 98-09** no rumo de **3°23'18" SE** no ângulo interno de **166°50'59"** com azimute de **176°36'42"** e com uma distância de **19,96** metros até a coordenada (EX: **778.057,4401 metros** NY: **7.446.090,2800 metros**), daí deflete à direita e segue até o **vértices 102-20** no rumo de **9°45'43" SW** no ângulo interno de **65°03'53"** com azimute de **189°45'43"** e com uma distância de **23,83** metros até a coordenada (EX: **778.053,4002 metros** NY: **7.446.066,7982 metros**) confrontando com **Lote 102,** daí deflete à esquerda e segue até o **vértices 102-19** no rumo de **55°18'11" NW** no ângulo interno de **185°02'51"** com azimute de **304°41'49"** e com uma distância de **4,34** metros até a coordenada (EX: **778.049,8301 metros** NY: **7.446.069,2700 metros**), daí deflete à direita e segue até o **vértices 102-18** no rumo de **60°21'02" NW** no ângulo interno de **179°47'17"** com azimute de **299°38'58"** e com uma distância de **64,83** metros até a coordenada (EX: **777.993,4901 metros** NY: **7.446.101,3400 metros**), daí deflete à direita e segue até o **vértices BMO-P-6404** no rumo de **60°08'19" NW** no ângulo interno de **107°34'53"** com azimute de **299°51'41"** e com uma distância de **26,15** metros até a coordenada (EX: **777.970,8121 metros** NY: **7.446.114,3602 metros**) confrontando com **"Sitio Santo Antônio" Matricula:19.099 Parcela 2,** daí deflete à esquerda e segue até o **vértices BMO-P-6403** no rumo de **12°16'48" NE** no ângulo interno de **180°51'56"** com azimute de **12°16'48"** e com uma distância de **67,68** metros até a coordenada (EX: **777.985,2074 metros** NY: **7.446.180,4934 metros**), daí deflete à direita e segue até o **vértices 98-19B** no rumo de **11°24'52" NE** no ângulo interno de **179°59'58"** com azimute de **11°24'52"** e com uma distância de **53,85** metros até a coordenada (EX: **777.995,8645 metros** NY: **7.446.233,2776 metros**), daí deflete à esquerda e segue até o **vértices BMO-P-6402** no rumo de **11°24'54" NE** no ângulo interno de **180°04'34"** com azimute de **11°24'54"** e com uma distância de **30,48** metros até a coordenada (EX: **778.001,8962 metros** NY: **7.446.263,1511 metros**), daí deflete à direita e segue até o **vértices BMO-P-6401** no rumo de **11°20'20" NE** no ângulo interno de **95°26'29"** com azimute de **11°20'20"** e com uma distância de **7,66** metros até a coordenada (EX: **778.003,4025 metros** NY: **7.446.270,6631 metros**) confrontando com **CNS: 14.690-2 | Mat. 11805 | Fazenda Orgão ou Caldeira,** daí deflete à esquerda e segue até o **vértices 98-18** no rumo de **84°06'09" SE** no ângulo interno de **184°08'03"** com azimute de **95°53'51"** e com uma distância de **44,41** metros até

Assinado por 1 pessoa: DIANDRA COSTA
Documento assinado digitalmente/eletronicamente. Confira as assinaturas no link: https://bofete.flowdocs.com.br/public/assinaturas/D0EF00B3B1114AA9A9468EBAC9602177

a coordenada (EX: **778.047,5802 metros** NY: **7.446.266,0998 metros**), daí deflete à direita e segue até o **vértices 98-19** no rumo de **88°14'12" SE** no ângulo interno de **174°54'52"** com azimute de **91°45'48"** e com uma distância de **19,50** metros até a coordenada (EX: **778.067,0702 metros** NY: **7.446.265,4997 metros**), daí deflete à esquerda e segue até o **vértices 98-19A** no rumo de **83°09'03" SE** no ângulo interno de **180°00'00"** com azimute de **96°50'57"** e com uma distância de **15,19** metros até a coordenada (EX: **778.082,1533 metros** NY: **7.446.263,6881 metros**), daí deflete à direita e segue até o **vértices 98-20** no rumo de **83°09'03" SE** no ângulo interno de **179°46'23"** com azimute de **96°50'57"** e com uma distância de **57,93** metros até a coordenada (EX: **778.139,6701 metros** NY: **7.446.256,7796 metros**) no rumo de **82°55'26" SE** no ângulo interno de **84°51'34"** com azimute de **97°04'34"** e com uma distância de **46,91** metros até a coordenada (EX: **778.186,2229 metros** NY: **7.446.251,0009 metros**) confrontando com **RUA EUCALIPTOS**. O perímetro acima descrito encerra uma área de **28.793,27 metros2**.

Lote: **Faixa de Servidão CTEEP - Lote 98**
Área: **10.202,69 metros2**

Descrição Perimétrica

Inicia-se no vértices **98-03B** definido pelas coordenadas N: **7.446.224,7893** m e E: **778.180,5478** m, confrontando com **Lote 97**, agora confrontando com **Lote 97**; deste segue até o vértices **98-03A** definido pelas coordenadas N: **7.446.165,3580** m e E: **778.167,6803** m, com azimute de **192°13'00"** e com ângulo interno de **99°21'14"** e distância de **60,81**m; agora confrontando com **Remanescente Lote 98**; deste segue até o vértices **98-19B** definido pelas coordenadas N: **7.446.233,2776** m e E: **777.995,8645** m, com azimute de **291°34'09"** e com ângulo interno de **80°38'51"** e distância de **184,75**m; agora confrontando com **"Sitio Santo Antônio" Matricula:19.099 Parcela 2**; deste segue até o vértices **BMO-P-6402** definido pelas coordenadas N: **7.446.263,1511** m e E: **778.001,8962** m, com azimute de **11°24'54"** e com ângulo interno de **100°09'15"** e distância de **30,48**m; deste segue até o vértices **BMO-P-6401** definido pelas coordenadas N: **7.446.270,6631** m e E: **778.003,4028** m, com azimute de **11°20'27"** e com ângulo interno de **180°04'27"** e distância de **7,66**m; agora confrontando com **CNS: 14.690-2 | Mat. 11805 | Fazenda Orgão ou Caldeira**; deste segue até o vértices **98-18** definido pelas coordenadas N: **7.446.266,0998** m e E: **778.047,5802** m, com azimute de **95°53'51"** e com ângulo interno de **95°26'36"** e distância de **44,41**m; agora confrontando com **Fazenda Orgão ou Caldeira Propriedade de Marilda Soares; Matricula 11.805** deste segue até o vértices **98-19** definido pelas coordenadas N: **7.446.265,4997** m e E: **778.067,0702** m, com azimute de **91°45'48"** e com ângulo interno de **184°08'03"** e distância de **19,50**m; agora confrontando com **Fazenda Orgão ou Caldeira Propriedade de Marilda Soares; Matricula 11.805** deste segue até o vértices **98-19A** definido pelas coordenadas N: **7.446.263,6881** m e E: **778.082,1533** m, com azimute de **96°50'57"** e com ângulo interno de **174°54'52"** e distância de **15,19**m; agora confrontando com **Remanescente Lote 98**; deste segue até o vértices **98-03B** definido pelas coordenadas N: **7.446.224,7893** m e E: **778.180,5478** m,

Assinado por 1 pessoa: DIANDRA COSTA
Documento assinado digitalmente/eletronicamente. Confira as assinaturas no link: https://bofete.flowdocs.com.br/public/assinaturas/D0EF00B3B1114AA9A9468EBAC9602177

com azimute de **111°34'14"** e com ângulo interno de **165°16'43"** e distância de **105,80**m; .O perímetro acima descrito encerra uma área de **10.202,69 m2**.

Quadra: **D**
Lote: **99**
Área: **20.664,79 metros2**

Descrição Perimétrica

Para quem da **RUA ORQUIDIA** olha para o lote **99** inicia-se a descrição no **vértices 99-03** definido pelas coordenadas (EX: **778.261,8601 metros** NY: **7.445.883,2000 metros**), daí deflete à direita e segue até o **vértices 99-04** no rumo de **42°48'09" NW** no ângulo interno de **177°33'55"** com azimute de **317°11'51"** e com uma distância de **27,11** metros de frente até a coordenada (EX: **778.243,4401 metros** NY: **7.445.903,0900 metros**), daí deflete à esquerda e segue até o **vértices 99-05** no rumo de **40°22'04" NW** no ângulo interno de **185°01'27"** com azimute de **319°37'56"** e com uma distância de **13,57** metros do lado esquerdo até a coordenada (EX: **778.234,6501 metros** NY: **7.445.913,4300 metros**), daí deflete à direita e segue até o **vértices 99-06** no rumo de **45°23'31" NW** no ângulo interno de **175°33'31"** com azimute de **314°36'29"** e com uma distância de **5,17** metros ao fundo até a coordenada (EX: **778.230,9701 metros** NY: **7.445.917,0600 metros**), daí deflete à esquerda e segue até o **vértices 99-07** no rumo de **40°57'02" NW** no ângulo interno de **180°44'52"** com azimute de **319°02'58"** e com uma distância de **18,32** metros do lado direito até a coordenada (EX: **778.218,9601 metros** NY: **7.445.930,9000 metros**), daí deflete à esquerda e segue até o **vértices 99-08** no rumo de **41°41'55" NW** no ângulo interno de **184°21'05"** com azimute de **318°18'05"** e com uma distância de **20,63** metros até a coordenada (EX: **778.205,2399 metros** NY: **7.445.946,3000 metros**), daí deflete à esquerda e segue até o **vértices 99-09** no rumo de **46°03'00" NW** no ângulo interno de **184°19'11"** com azimute de **313°57'00"** e com uma distância de **13,89** metros até a coordenada (EX: **778.195,2400 metros** NY: **7.445.955,9400 metros**), daí deflete à esquerda e segue até o **vértices 99-10** no rumo de **50°22'10" NW** no ângulo interno de **180°31'41"** com azimute de **309°37'50"** e com uma distância de **21,76** metros até a coordenada (EX: **778.178,4801 metros** NY: **7.445.969,8200 metros**), daí deflete à direita e segue até o **vértices 99-11** no rumo de **50°53'51" NW** no ângulo interno de **178°31'25"** com azimute de **309°06'09"** e com uma distância de **26,49** metros até a coordenada (EX: **778.157,9203 metros** NY: **7.445.986,5300 metros**), daí deflete à esquerda e segue até o **vértices 102-01** no rumo de **49°25'16" NW** no ângulo interno de **183°52'45"** com azimute de **310°34'44"** e com uma distância de **33,39** metros até a coordenada (EX: **778.132,5601 metros** NY: **7.446.008,2500 metros**) confrontando com **Lote 102,** daí deflete à direita e segue até o **vértices 102-22** no rumo de **53°18'01" NW** no ângulo interno de **179°28'25"** com azimute de **306°41'59"** e com uma distância de **67,30** metros até a coordenada (EX:

Assinado por 1 pessoa: DIANDRA COSTA
Documento assinado digitalmente/eletronicamente. Confira as assinaturas no link: https://bofete.flowdocs.com.br/public/assinaturas/D0EF00B3B1114AA9A9468EBAC9602177

778.078,6001 metros NY: **7.446.048,4700 metros**), daí deflete à esquerda e segue até o **vértices 102-21** no rumo de **52°46'27" NW** no ângulo interno de **182°31'44"** com azimute de **307°13'33"** e com uma distância de **16,41** metros até a coordenada (EX: **778.065,5301 metros** NY: **7.446.058,4000 metros**), daí deflete à direita e segue até o **vértices 102-20** no rumo de **55°18'11" NW** no ângulo interno de **114°56'07"** com azimute de **304°41'49"** e com uma distância de **14,75** metros até a coordenada (EX: **778.053,4002 metros** NY: **7.446.066,7982 metros**) confrontando com **Lote 98,** daí deflete à esquerda e segue até o **vértices 98-09** no rumo de **9°45'43" NE** no ângulo interno de **193°09'01"** com azimute de **9°45'43"** e com uma distância de **23,83** metros até a coordenada (EX: **778.057,4401 metros** NY: **7.446.090,2800 metros**), daí deflete à direita e segue até o **vértices 98-08** no rumo de **3°23'18" NW** no ângulo interno de **161°04'33"** com azimute de **356°36'42"** e com uma distância de **19,96** metros até a coordenada (EX: **778.056,2601 metros** NY: **7.446.110,2100 metros**), daí deflete à direita e segue até o **vértices 98-07** no rumo de **15°32'09" NE** no ângulo interno de **130°13'12"** com azimute de **15°32'09"** e com uma distância de **13,25** metros até a coordenada (EX: **778.059,8101 metros** NY: **7.446.122,9799 metros**), daí deflete à direita e segue até o **vértices 98-06** no rumo de **65°18'56" NE** no ângulo interno de **175°25'55"** com azimute de **65°18'56"** e com uma distância de **20,31** metros até a coordenada (EX: **778.078,2602 metros** NY: **7.446.131,4599 metros**), daí deflete à esquerda e segue até o **vértices 98-05** no rumo de **69°53'01" NE** no ângulo interno de **185°04'04"** com azimute de **69°53'01"** e com uma distância de **13,58** metros até a coordenada (EX: **778.091,0102 metros** NY: **7.446.136,1299 metros**), daí deflete à direita e segue até o **vértices 98-04** no rumo de **64°48'57" NE** no ângulo interno de **113°05'10"** com azimute de **64°48'57"** e com uma distância de **7,88** metros até a coordenada (EX: **778.098,1433 metros** NY: **7.446.139,4841 metros**), daí deflete à direita e segue até o **vértices 98-03** no rumo de **48°16'13" SE** no ângulo interno de **179°22'01"** com azimute de **131°43'47"** e com uma distância de **71,80** metros até a coordenada (EX: **778.151,7304 metros** NY: **7.446.091,6899 metros**) confrontando com **Lote 97,** daí deflete à direita e segue até o **vértices 99-01** no rumo de **47°38'14" SE** no ângulo interno de **129°50'11"** com azimute de **132°21'46"** e com uma distância de **164,27** metros até a coordenada (EX: **778.273,1101 metros** NY: **7.445.981,0000 metros**) confrontando com **RUA EUCALIPTOS,** daí deflete à direita e segue até o **vértices 99-02** no rumo de **2°31'35" SW** no ângulo interno de **172°07'38"** com azimute de **182°31'35"** e com uma distância de **48,10** metros até a coordenada (EX: **778.270,9901 metros** NY: **7.445.932,9500 metros**) no rumo de **10°23'57" SW** no ângulo interno de **53°12'06"** com azimute de **190°23'57"** e com uma distância de **50,58** metros até a coordenada (EX: **778.261,8601 metros** NY: **7.445.883,2000 metros**) confrontando com **RUA ORQUIDIA**. O perímetro acima descrito encerra uma área de **20.664,79 metros2**.

Quadra: **D**
Lote: **100**
Área: **19.608,68 metros2**

Descrição Perimétrica

Assinado por 1 pessoa: DIANDRA COSTA
Documento assinado digitalmente/eletronicamente. Confira as assinaturas no link: https://bofete.flowdocs.com.br/public/assinaturas/D0EF00B3B1114AA9A9468EBAC9602177

Para quem da **RUA EUCALIPTOS** olha para o lote **100** inicia-se a descrição no **vértices 100-01** definido pelas coordenadas (EX: **778.258,4701 metros** NY: **7.445.873,4700 metros**), daí deflete à direita e segue até o **vértices 100-02** no rumo de **31°03'48" SW** no ângulo interno de **156°44'32"** com azimute de **211°03'48"** e com uma distância de **11,86** metros de frente até a coordenada (EX: **778.252,3501 metros** NY: **7.445.863,3101 metros**), daí deflete à esquerda e segue até o **vértices 100-03** no rumo de **54°19'16" SW** no ângulo interno de **184°41'28"** com azimute de **234°19'16"** e com uma distância de **28,29** metros do lado esquerdo até a coordenada (EX: **778.229,3701 metros** NY: **7.445.846,8101 metros**), daí deflete à esquerda e segue até o **vértices 100-04** no rumo de **49°37'49" SW** no ângulo interno de **200°09'16"** com azimute de **229°37'49"** e com uma distância de **39,51** metros ao fundo até a coordenada (EX: **778.199,2699 metros** NY: **7.445.821,2202 metros**), daí deflete à esquerda e segue até o **vértices 100-05** no rumo de **29°28'33" SW** no ângulo interno de **188°37'44"** com azimute de **209°28'33"** e com uma distância de **7,66** metros do lado direito até a coordenada (EX: **778.195,4999 metros** NY: **7.445.814,5502 metros**), daí deflete à esquerda e segue até o **vértices 100-06** no rumo de **20°50'49" SW** no ângulo interno de **198°24'12"** com azimute de **200°50'49"** e com uma distância de **13,60** metros até a coordenada (EX: **778.190,6600 metros** NY: **7.445.801,8402 metros**), daí deflete à esquerda e segue até o **vértices 100-07** no rumo de **2°26'36" SW** no ângulo interno de **199°09'18"** com azimute de **182°26'36"** e com uma distância de **10,79** metros até a coordenada (EX: **778.190,2000 metros** NY: **7.445.791,0602 metros**), daí deflete à esquerda e segue até o **vértices 100-08** no rumo de **16°42'41" SE** no ângulo interno de **202°30'45"** com azimute de **163°17'19"** e com uma distância de **22,19** metros até a coordenada (EX: **778.196,5799 metros** NY: **7.445.769,8103 metros**), daí deflete à esquerda e segue até o **vértices 100-09** no rumo de **39°13'26" SE** no ângulo interno de **196°56'22"** com azimute de **140°46'34"** e com uma distância de **36,82** metros até a coordenada (EX: **778.219,8600 metros** NY: **7.445.741,2903 metros**), daí deflete à direita e segue até o **vértices 100-10** no rumo de **56°09'48" SE** no ângulo interno de **154°50'24"** com azimute de **123°50'12"** e com uma distância de **29,29** metros até a coordenada (EX: **778.244,1900 metros** NY: **7.445.724,9803 metros**), daí deflete à direita e segue até o **vértices 100-11** no rumo de **31°00'12" SE** no ângulo interno de **166°41'18"** com azimute de **148°59'48"** e com uma distância de **4,97** metros até a coordenada (EX: **778.246,7500 metros** NY: **7.445.720,7203 metros**), daí deflete à direita e segue até o **vértices 100-12** no rumo de **17°41'30" SE** no ângulo interno de **169°32'34"** com azimute de **162°18'30"** e com uma distância de **17,31** metros até a coordenada (EX: **778.252,0100 metros** NY: **7.445.704,2303 metros**), daí deflete à direita e segue até o **vértices 100-13** no rumo de **7°14'04" SE** no ângulo interno de **170°33'30"** com azimute de **172°45'56"** e com uma distância de **14,93** metros até a coordenada (EX: **778.253,8900 metros** NY: **7.445.689,4203 metros**), daí deflete à direita e segue até o **vértices 100-14** no rumo de **2°12'25" SW** no ângulo interno de **176°59'37"** com azimute de **182°12'25"** e com uma distância de **14,80** metros até a coordenada (EX: **778.253,3200 metros** NY: **7.445.674,6303 metros**) confrontando com **ESTRADA MUNICIPAL - I,** daí deflete à direita e segue até o **vértices**

Assinado por 1 pessoa: DIANDRA COSTA
Documento assinado digitalmente/eletronicamente. Confira as assinaturas no link: https://bofete.flowdocs.com.br/public/assinaturas/D0EF00B3B1114AA9A9468EBAC9602177

100-15 no rumo de **5°12'49" SW** no ângulo interno de **179°37'52"** com azimute de **185°12'49"** e com uma distância de **40,83** metros até a coordenada (EX: **778.249,6100 metros** NY: **7.445.633,9704 metros**), daí deflete à direita e segue até o **vértices 105-01** no rumo de **5°34'56" SW** no ângulo interno de **71°45'55"** com azimute de **185°34'56"** e com uma distância de **3,57** metros até a coordenada (EX: **778.249,2624 metros** NY: **7.445.630,4143 metros**) confrontando com **Lote 105,** daí deflete à direita e segue até o **vértices 105-19** no rumo de **66°10'59" NW** no ângulo interno de **155°33'44"** com azimute de **293°49'01"** e com uma distância de **2,37** metros até a coordenada (EX: **778.247,0935 metros** NY: **7.445.631,3717 metros**), daí deflete à esquerda e segue até o **vértices 105-18** no rumo de **41°44'43" NW** no ângulo interno de **185°39'43"** com azimute de **318°15'17"** e com uma distância de **42,36** metros até a coordenada (EX: **778.218,8905 metros** NY: **7.445.662,9758 metros**), daí deflete à direita e segue até o **vértices 105-17** no rumo de **47°24'26" NW** no ângulo interno de **179°58'48"** com azimute de **312°35'34"** e com uma distância de **23,43** metros até a coordenada (EX: **778.201,6425 metros** NY: **7.445.678,8321 metros**), daí deflete à direita e segue até o **vértices 105-16** no rumo de **47°23'14" NW** no ângulo interno de **179°55'16"** com azimute de **312°36'46"** e com uma distância de **23,76** metros até a coordenada (EX: **778.184,1530 metros** NY: **7.445.694,9218 metros**), daí deflete à esquerda e segue até o **vértices 105-15** no rumo de **47°18'29" NW** no ângulo interno de **180°02'08"** com azimute de **312°41'31"** e com uma distância de **34,58** metros até a coordenada (EX: **778.158,7331 metros** NY: **7.445.718,3718 metros**), daí deflete à direita e segue até o **vértices 105-14** no rumo de **47°20'37" NW** no ângulo interno de **179°41'51"** com azimute de **312°39'23"** e com uma distância de **30,61** metros até a coordenada (EX: **778.136,2241 metros** NY: **7.445.739,1108 metros**), daí deflete à direita e segue até o **vértices 105-13** no rumo de **47°02'28" NW** no ângulo interno de **155°11'02"** com azimute de **312°57'32"** e com uma distância de **13,39** metros até a coordenada (EX: **778.126,4242 metros** NY: **7.445.748,2362 metros**) confrontando com **Lote 104,** daí deflete à direita e segue até o **vértices 104-21** no rumo de **22°13'30" NW** no ângulo interno de **120°24'44"** com azimute de **337°46'30"** e com uma distância de **21,71** metros até a coordenada (EX: **778.118,2116 metros** NY: **7.445.768,3355 metros**), daí deflete à esquerda e segue até o **vértices 104-20** no rumo de **37°21'46" NE** no ângulo interno de **234°45'11"** com azimute de **37°21'46"** e com uma distância de **0,88** metros até a coordenada (EX: **778.118,7451 metros** NY: **7.445.769,0343 metros**), daí deflete à esquerda e segue até o **vértices 104-19** no rumo de **17°23'25" NW** no ângulo interno de **204°26'38"** com azimute de **342°36'35"** e com uma distância de **15,45** metros até a coordenada (EX: **778.114,1273 metros** NY: **7.445.783,7787 metros**), daí deflete à esquerda e segue até o **vértices 104-18** no rumo de **41°50'03" NW** no ângulo interno de **183°48'59"** com azimute de **318°09'57"** e com uma distância de **8,19** metros até a coordenada (EX: **778.108,6653 metros** NY: **7.445.789,8803 metros**), daí deflete à direita e segue até o **vértices 101-06** no rumo de **45°39'02" NW** no ângulo interno de **93°12'28"** com azimute de **314°20'58"** e com uma distância de **10,37** metros até a coordenada (EX: **778.101,2525 metros** NY: **7.445.797,1267 metros**) confrontando com **101,** daí deflete à direita e segue até o **vértices 101-05** no rumo de **41°08'30" NE** no ângulo interno de **82°37'01"** com azimute de **41°08'30"** e com uma distância de **171,46** metros até a

Assinado por 1 pessoa: DIANDRA COSTA
Documento assinado digitalmente/eletronicamente. Confira as assinaturas no link: https://bofete.flowdocs.com.br/public/assinaturas/D0EF00B3B1114AA9A9468EBAC9602177

coordenada (EX: **778.214,0598 metros** NY: **7.445.926,2500 metros**) confrontando com **RUA ORQUIDIA,** daí deflete à direita e segue até o **vértices 100-30** no rumo de **41°28'31" SE** no ângulo interno de **179°03'16"** com azimute de **138°31'29"** e com uma distância de **24,26** metros até a coordenada (EX: **778.230,1301 metros** NY: **7.445.908,0700 metros**), daí deflete à direita e segue até o **vértices 100-31** no rumo de **40°31'47" SE** no ângulo interno de **176°27'10"** com azimute de **139°28'13"** e com uma distância de **29,48** metros até a coordenada (EX: **778.249,2901 metros** NY: **7.445.885,6600 metros**) no rumo de **36°58'57" SE** no ângulo interno de **111°57'15"** com azimute de **143°01'03"** e com uma distância de **15,26** metros até a coordenada (EX: **778.258,4701 metros** NY: **7.445.873,4700 metros**) confrontando com **RUA EUCALIPTOS**. O perímetro acima descrito encerra uma área de **19.608,68 metros2**.

Quadra: **D**
Lote: **101**
Área: **23.714,72 metros2**

Descrição Perimétrica

Para quem do **102** olha para o lote **101** inicia-se a descrição no **vértices 102-03** definido pelas coordenadas (EX: **778.126,2380 metros** NY: **7.446.003,4786 metros**), daí deflete à direita e segue até o **vértices 101-02** no rumo de **50°15'18" SE** no ângulo interno de **178°53'04"** com azimute de **129°44'42"** e com uma distância de **26,59** metros de frente até a coordenada (EX: **778.146,6804 metros** NY: **7.445.986,4800 metros**) confrontando com **RUA ORQUIDIA,** daí deflete à esquerda e segue até o **vértices 101-03** no rumo de **49°08'23" SE** no ângulo interno de **183°47'41"** com azimute de **130°51'37"** e com uma distância de **32,43** metros do lado esquerdo até a coordenada (EX: **778.171,2042 metros** NY: **7.445.965,2665 metros**), daí deflete à direita e segue até o **vértices 101-04** no rumo de **52°56'03" SE** no ângulo interno de **171°54'54"** com azimute de **127°03'57"** e com uma distância de **20,38** metros ao fundo até a coordenada (EX: **778.187,4700 metros** NY: **7.445.952,9800 metros**), daí deflete à direita e segue até o **vértices 101-05** no rumo de **44°50'58" SE** no ângulo interno de **94°00'32"** com azimute de **135°09'02"** e com uma distância de **37,70** metros do lado direito até a coordenada (EX: **778.214,0598 metros** NY: **7.445.926,2500 metros**) confrontando com **100,** daí deflete à direita e segue até o **vértices 101-06** no rumo de **41°08'30" SW** no ângulo interno de **86°47'32"** com azimute de **221°08'30"** e com uma distância de **171,46** metros até a coordenada (EX: **778.101,2525 metros** NY: **7.445.797,1267 metros**) confrontando com **104,** daí deflete à direita e segue até o **vértices 104-17** no rumo de **45°39'02" NW** no ângulo interno de **175°52'53"** com azimute de **314°20'58"** e com uma distância de **17,04** metros até a coordenada (EX: **778.089,0663 metros** NY: **7.445.809,0392 metros**), daí deflete à esquerda e segue até o **vértices 104-16** no rumo de **41°31'55" NW** no ângulo interno de **212°01'59"** com azimute de **318°28'05"** e com uma distância de **20,70** metros até a coordenada (EX: **778.075,3444 metros** NY: **7.445.824,5315 metros**), daí deflete à direita e segue até o **vértices 104-15** no rumo de **73°33'54" NW** no ângulo interno de **164°53'38"** com azimute de **286°26'06"** e

Assinado por 1 pessoa: DIANDRA COSTA
Documento assinado digitalmente/eletronicamente. Confira as assinaturas no link: https://bofete.flowdocs.com.br/public/assinaturas/D0EF00B3B1114AA9A9468EBAC9602177

com uma distância de **19,20** metros até a coordenada (EX: **778.056,9317 metros** NY: **7.445.829,9630 metros**), daí deflete à direita e segue até o **vértices 104-14** no rumo de **58°27'32" NW** no ângulo interno de **166°10'07"** com azimute de **301°32'28"** e com uma distância de **10,08** metros até a coordenada (EX: **778.048,3380 metros** NY: **7.445.835,2377 metros**), daí deflete à esquerda e segue até o **vértices 104-13** no rumo de **44°37'39" NW** no ângulo interno de **200°10'18"** com azimute de **315°22'21"** e com uma distância de **18,51** metros até a coordenada (EX: **778.035,3383 metros** NY: **7.445.848,4075 metros**) confrontando com **103,** daí deflete à direita e segue até o **vértices 101-12** no rumo de **64°47'56" NW** no ângulo interno de **157°52'47"** com azimute de **295°12'04"** e com uma distância de **15,40** metros até a coordenada (EX: **778.021,4063 metros** NY: **7.445.854,9638 metros**), daí deflete à esquerda e segue até o **vértices 101-13** no rumo de **42°40'44" NW** no ângulo interno de **210°37'00"** com azimute de **317°19'16"** e com uma distância de **9,46** metros até a coordenada (EX: **778.014,9901 metros** NY: **7.445.861,9220 metros**), daí deflete à esquerda e segue até o **vértices 101-14** no rumo de **73°17'44" NW** no ângulo interno de **180°00'00"** com azimute de **286°42'16"** e com uma distância de **7,36** metros até a coordenada (EX: **778.007,9372 metros** NY: **7.445.864,0386 metros**), daí deflete à direita e segue até o **vértices 101-15** no rumo de **73°17'44" NW** no ângulo interno de **146°31'04"** com azimute de **286°42'16"** e com uma distância de **2,99** metros até a coordenada (EX: **778.005,0729 metros** NY: **7.445.864,8982 metros**), daí deflete à esquerda e segue até o **vértices 101-16** no rumo de **39°48'48" NW** no ângulo interno de **197°07'36"** com azimute de **320°11'12"** e com uma distância de **9,86** metros até a coordenada (EX: **777.998,7601 metros** NY: **7.445.872,4715 metros**), daí deflete à direita e segue até o **vértices 101-17** no rumo de **56°56'24" NW** no ângulo interno de **163°01'23"** com azimute de **303°03'36"** e com uma distância de **12,61** metros até a coordenada (EX: **777.988,1896 metros** NY: **7.445.879,3519 metros**), daí deflete à direita e segue até o **vértices 102-06** no rumo de **39°57'47" NW** no ângulo interno de **88°47'34"** com azimute de **320°02'13"** e com uma distância de **11,26** metros até a coordenada (EX: **777.980,9565 metros** NY: **7.445.887,9834 metros**) confrontando com **102,** daí deflete à direita e segue até o **vértices 102-05** no rumo de **51°14'39" NE** no ângulo interno de **179°35'25"** com azimute de **51°14'39"** e com uma distância de **124,74** metros até a coordenada (EX: **778.078,2301 metros** NY: **7.445.966,0700 metros**), daí deflete à direita e segue até o **vértices 102-04** no rumo de **51°39'14" NE** no ângulo interno de **179°16'48"** com azimute de **51°39'14"** e com uma distância de **25,39** metros até a coordenada (EX: **778.098,1401 metros** NY: **7.445.981,8200 metros**) no rumo de **52°22'27" NE** no ângulo interno de **102°37'45"** com azimute de **52°22'27"** e com uma distância de **35,48** metros até a coordenada (EX: **778.126,2380 metros** NY: **7.446.003,4786 metros**) confrontando com **102**. O perímetro acima descrito encerra uma área de **23.714,72 metros2**.

Quadra: **D**
Lote: **102**
Área: **26.664,40 metros2**

Descrição Perimétrica

Assinado por 1 pessoa: DIANDRA COSTA
Documento assinado digitalmente/eletronicamente. Confira as assinaturas no link: https://bofete.flowdocs.com.br/public/assinaturas/D0EF00B3B1114AA9A9468EBAC9602177

Para quem da **RUA ORQUIDIA** olha para o lote **102** inicia-se a descrição no **vértices 102-01** definido pelas coordenadas (EX: **778.132,5601 metros** NY: **7.446.008,2500 metros**), daí deflete à direita e segue até o **vértices 102-02** no rumo de **45°31'22" SW** no ângulo interno de **95°46'40"** com azimute de **225°31'22"** e com uma distância de **7,75** metros de frente até a coordenada (EX: **778.127,0301 metros** NY: **7.446.002,8200 metros**) confrontando com **101**, daí deflete à esquerda e segue até o **vértices 102-03** no rumo de **50°15'18" NW** no ângulo interno de **257°22'15"** com azimute de **309°44'42"** e com uma distância de **1,03** metros do lado esquerdo até a coordenada (EX: **778.126,2380 metros** NY: **7.446.003,4786 metros**), daí deflete à esquerda e segue até o **vértices 102-04** no rumo de **52°22'27" SW** no ângulo interno de **180°43'12"** com azimute de **232°22'27"** e com uma distância de **35,48** metros ao fundo até a coordenada (EX: **778.098,1401 metros** NY: **7.445.981,8200 metros**), daí deflete à esquerda e segue até o **vértices 102-05** no rumo de **51°39'14" SW** no ângulo interno de **180°24'35"** com azimute de **231°39'14"** e com uma distância de **25,39** metros do lado direito até a coordenada (EX: **778.078,2301 metros** NY: **7.445.966,0700 metros**), daí deflete à direita e segue até o **vértices 102-06** no rumo de **51°14'39" SW** no ângulo interno de **91°12'26"** com azimute de **231°14'39"** e com uma distância de **124,74** metros até a coordenada (EX: **777.980,9565 metros** NY: **7.445.887,9834 metros**) confrontando com **Lote 103,** daí deflete à direita e segue até o **vértices 102-07** no rumo de **39°57'47" NW** no ângulo interno de **167°31'48"** com azimute de **320°02'13"** e com uma distância de **10,52** metros até a coordenada (EX: **777.974,2012 metros** NY: **7.445.896,0445 metros),** daí deflete à esquerda e segue até o **vértices 102-08** no rumo de **27°29'34" NW** no ângulo interno de **180°00'00"** com azimute de **332°30'26"** e com uma distância de **2,14** metros até a coordenada (EX: **777.973,2153 metros** NY: **7.445.897,9390 metros),** daí deflete à esquerda e segue até o **vértices 102-09** no rumo de **27°29'34" NW** no ângulo interno de **207°11'37"** com azimute de **332°30'26"** e com uma distância de **10,08** metros até a coordenada (EX: **777.968,5612 metros** NY: **7.445.906,8822 metros),** daí deflete à direita e segue até o **vértices 102-10** no rumo de **54°41'11" NW** no ângulo interno de **166°38'51"** com azimute de **305°18'49"** e com uma distância de **10,15** metros até a coordenada (EX: **777.960,2811 metros** NY: **7.445.912,7478 metros),** daí deflete à esquerda e segue até o **vértices 102-11** no rumo de **41°20'02" NW** no ângulo interno de **201°05'46"** com azimute de **318°39'58"** e com uma distância de **16,07** metros até a coordenada (EX: **777.949,6686 metros** NY: **7.445.924,8133 metros),** daí deflete à direita e segue até o **vértices 102-12** no rumo de **62°25'48" NW** no ângulo interno de **180°00'00"** com azimute de **297°34'12"** e com uma distância de **9,56** metros até a coordenada (EX: **777.941,1980 metros** NY: **7.445.929,2360 metros),** daí deflete à direita e segue até o **vértices 102-13** no rumo de **62°25'48" NW** no ângulo interno de **164°11'15"** com azimute de **297°34'12"** e com uma distância de **7,30** metros até a coordenada (EX: **777.934,7281 metros** NY: **7.445.932,6140 metros),** daí deflete à direita e segue até o **vértices 102-14** no rumo de **46°37'03" NW** no ângulo interno de **175°14'24"** com azimute de **313°22'57"** e com uma distância de **27,72** metros até a coordenada (EX: **777.914,5825 metros** NY: **7.445.951,6531 metros),** daí deflete à direita e segue até o **vértices 102-15** no

Assinado por 1 pessoa: DIANDRA COSTA
Documento assinado digitalmente/eletronicamente. Confira as assinaturas no link: https://bofete.flowdocs.com.br/public/assinaturas/D0EF00B3B1114AA9A9468EBAC9602177

rumo de **41°51'26" NW** no ângulo interno de **107°13'15"** com azimute de **318°08'34"** e com uma distância de **26,91** metros até a coordenada (EX: **777.896,6280 metros** NY: **7.445.971,6937 metros**) confrontando com **"Sitio Santo Antônio" Matricula:19.099 Parcela 2,** daí deflete à esquerda e segue até o **vértices BMO-P-6405** no rumo de **30°55'19" NE** no ângulo interno de **196°03'39"** com azimute de **30°55'19"** e com uma distância de **126,91** metros até a coordenada (EX: **777.961,8453 metros** NY: **7.446.080,5692 metros**), daí deflete à direita e segue até o **vértices BMO-P-6404** no rumo de **14°51'40" NE** no ângulo interno de **74°59'59"** com azimute de **14°51'40"** e com uma distância de **34,96** metros até a coordenada (EX: **777.970,8119 metros** NY: **7.446.114,3603 metros**) confrontando com **Lote 98,** daí deflete à esquerda e segue até o **vértices 102-18** no rumo de **60°08'19" SE** no ângulo interno de **180°12'43"** com azimute de **119°51'41"** e com uma distância de **26,15** metros até a coordenada (EX: **777.993,4901 metros** NY: **7.446.101,3400 metros**), daí deflete à direita e segue até o **vértices 102-19** no rumo de **60°21'02" SE** no ângulo interno de **174°57'09"** com azimute de **119°38'58"** e com uma distância de **64,83** metros até a coordenada (EX: **778.049,8301 metros** NY: **7.446.069,2700 metros**), daí deflete à direita e segue até o **vértices 102-20** no rumo de **55°18'11" SE** no ângulo interno de **180°00'00"** com azimute de **124°41'49"** e com uma distância de **4,34** metros até a coordenada (EX: **778.053,4002 metros** NY: **7.446.066,7982 metros**) confrontando com **Lote 99,** daí deflete à direita e segue até o **vértices 102-21** no rumo de **55°18'11" SE** no ângulo interno de **177°28'16"** com azimute de **124°41'49"** e com uma distância de **14,75** metros até a coordenada (EX: **778.065,5301 metros** NY: **7.446.058,4000 metros**), daí deflete à esquerda e segue até o **vértices 102-22** no rumo de **52°46'27" SE** no ângulo interno de **180°31'35"** com azimute de **127°13'33"** e com uma distância de **16,41** metros até a coordenada (EX: **778.078,6001 metros** NY: **7.446.048,4700 metros**) no rumo de **53°18'01" SE** no ângulo interno de **81°10'37"** com azimute de **126°41'59"** e com uma distância de **67,30** metros até a coordenada (EX: **778.132,5601 metros** NY: **7.446.008,2500 metros**) confrontando com **RUA ORQUIDIA**. O perímetro acima descrito encerra uma área de **26.664,40 metros2**.

Quadra: **D**
Lote: **103**
Área: **22.802,36 metros2**

Descrição Perimétrica

Para quem da **RUA DE ACESSO** olha para o lote **103** inicia-se a descrição no **vértices 104-11** definido pelas coordenadas (EX: **777.931,0701 metros** NY: **7.445.765,4200 metros**), daí deflete à direita e segue até o **vértices 110-01** no rumo de **48°27'22" SW** no ângulo interno de **92°27'08"** com azimute de **228°27'22"** e com uma distância de **8,87** metros de frente até a coordenada (EX: **777.924,4313 metros** NY: **7.445.759,5374 metros**) confrontando com **Lote 110**, daí deflete à esquerda e segue até o **vértices 110-24** no rumo de **43°59'46" NW** no ângulo interno de **181°30'41"** com azimute de **316°00'14"** e com uma distância de **23,06** metros do lado esquerdo até a coordenada (EX: **777.908,4101**

Assinado por 1 pessoa: DIANDRA COSTA
Documento assinado digitalmente/eletronicamente. Confira as assinaturas no link: https://bofete.flowdocs.com.br/public/assinaturas/D0EF00B3B1114AA9A9468EBAC9602177

metros NY: **7.445.776,1300 metros**), daí deflete à esquerda e segue até o **vértices 110-23** no rumo de **45°30'27" NW** no ângulo interno de **205°14'24"** com azimute de **314°29'33"** e com uma distância de **17,57** metros ao fundo até a coordenada (EX: **777.895,8801 metros** NY: **7.445.788,4400 metros**), daí deflete à direita e segue até o **vértices 110-22** no rumo de **70°44'51" NW** no ângulo interno de **179°10'40"** com azimute de **289°15'09"** e com uma distância de **25,93** metros do lado direito até a coordenada (EX: **777.871,4001 metros** NY: **7.445.796,9900 metros**), daí deflete à direita e segue até o **vértices 110-21** no rumo de **69°55'31" NW** no ângulo interno de **179°35'37"** com azimute de **290°04'29"** e com uma distância de **43,76** metros até a coordenada (EX: **777.830,3001 metros** NY: **7.445.812,0100 metros**), daí deflete à direita e segue até o **vértices 51** no rumo de **69°31'07" NW** no ângulo interno de **78°54'19"** com azimute de **290°28'53"** e com uma distância de **27,05** metros até a coordenada (EX: **777.804,9593 metros** NY: **7.445.821,4751 metros**) confrontando com **"Sitio Santo Antônio" Matricula:19.099 Parcela 2,** daí deflete à direita e segue até o **vértices BMO-P-6407** no rumo de **31°34'34" NE** no ângulo interno de **179°38'43"** com azimute de **31°34'34"** e com uma distância de **53,62** metros até a coordenada (EX: **777.833,0373 metros** NY: **7.445.867,1580 metros**), daí deflete à esquerda e segue até o **vértices BMO-P-6406** no rumo de **31°55'51" NE** no ângulo interno de **181°00'32"** com azimute de **31°55'51"** e com uma distância de **47,41** metros até a coordenada (EX: **777.858,1102 metros** NY: **7.445.907,3910 metros**), daí deflete à direita e segue até o **vértices 102-15** no rumo de **30°55'19" NE** no ângulo interno de **72°46'45"** com azimute de **30°55'19"** e com uma distância de **74,96** metros até a coordenada (EX: **777.896,6280 metros** NY: **7.445.971,6937 metros**) confrontando com **Lote 102,** daí deflete à esquerda e segue até o **vértices 102-14** no rumo de **41°51'26" SE** no ângulo interno de **184°45'36"** com azimute de **138°08'34"** e com uma distância de **26,91** metros até a coordenada (EX: **777.914,5825 metros** NY: **7.445.951,6531 metros**), daí deflete à esquerda e segue até o **vértices 102-13** no rumo de **46°37'03" SE** no ângulo interno de **195°48'45"** com azimute de **133°22'57"** e com uma distância de **27,72** metros até a coordenada (EX: **777.934,7281 metros** NY: **7.445.932,6140 metros**), daí deflete à direita e segue até o **vértices 102-11** no rumo de **62°25'48" SE** no ângulo interno de **158°54'14"** com azimute de **117°34'12"** e com uma distância de **16,85** metros até a coordenada (EX: **777.949,6686 metros** NY: **7.445.924,8133 metros**), daí deflete à esquerda e segue até o **vértices 102-10** no rumo de **41°20'02" SE** no ângulo interno de **193°21'09"** com azimute de **138°39'58"** e com uma distância de **16,07** metros até a coordenada (EX: **777.960,2811 metros** NY: **7.445.912,7478 metros**), daí deflete à direita e segue até o **vértices 102-09** no rumo de **54°41'11" SE** no ângulo interno de **152°48'23"** com azimute de **125°18'49"** e com uma distância de **10,15** metros até a coordenada (EX: **777.968,5612 metros** NY: **7.445.906,8822 metros**), daí deflete à esquerda e segue até o **vértices 102-07** no rumo de **27°29'34" SE** no ângulo interno de **192°28'12"** com azimute de **152°30'26"** e com uma distância de **12,22** metros até a coordenada (EX: **777.974,2012 metros** NY: **7.445.896,0445 metros**) confrontando com **101,** daí deflete à esquerda e segue até o **vértices 101-17** no rumo de **39°57'47" SE** no ângulo interno de **196°58'37"** com azimute de **140°02'13"** e com uma distância de **21,78** metros até a coordenada (EX: **777.988,1896 metros** NY: **7.445.879,3519 metros**), daí deflete à direita e segue até o **vértices 101-16** no rumo de

Assinado por 1 pessoa: DIANDRA COSTA
Documento assinado digitalmente/eletronicamente. Confira as assinaturas no link: https://bofete.flowdocs.com.br/public/assinaturas/D0EF00B3B1114AA9A9468EBAC9602177

56°56'24" SE no ângulo interno de **162°52'24"** com azimute de **123°03'36"** e com uma distância de **12,61** metros até a coordenada (EX: **777.998,7601 metros** NY: **7.445.872,4715 metros**), daí deflete à esquerda e segue até o **vértices 101-15** no rumo de **39°48'48" SE** no ângulo interno de **213°28'56"** com azimute de **140°11'12"** e com uma distância de **9,86** metros até a coordenada (EX: **778.005,0729 metros** NY: **7.445.864,8982 metros**), daí deflete à direita e segue até o **vértices 101-13** no rumo de **73°17'44" SE** no ângulo interno de **149°23'00"** com azimute de **106°42'16"** e com uma distância de **10,35** metros até a coordenada (EX: **778.014,9901 metros** NY: **7.445.861,9220 metros**), daí deflete à esquerda e segue até o **vértices 101-12** no rumo de **42°40'44" SE** no ângulo interno de **202°07'13"** com azimute de **137°19'16"** e com uma distância de **9,46** metros até a coordenada (EX: **778.021,4063 metros** NY: **7.445.854,9638 metros**), daí deflete à direita e segue até o **vértices 104-12** no rumo de **64°47'56" SE** no ângulo interno de **66°44'41"** com azimute de **115°12'04"** e com uma distância de **7,74** metros até a coordenada (EX: **778.028,4071 metros** NY: **7.445.851,6693 metros**) confrontando com **Lote 104** no rumo de **48°27'22" SW** no ângulo interno de **180°00'00"** com azimute de **228°27'22"** e com uma distância de **130,05** metros até a coordenada (EX: **777.931,0701 metros** NY: **7.445.765,4200 metros**) confrontando com **RUA DE ACESSO**. O perímetro acima descrito encerra uma área de **22.802,36 metros2**.

Quadra: **D**
Lote: **104**
Área: **21.872,56 metros2**

Descrição Perimétrica

Para quem da **RUA DE ACESSO** olha para o lote **104** inicia-se a descrição no **vértices 105-10** definido pelas coordenadas (EX: **778.046,5102 metros** NY: **7.445.635,6603 metros**), daí deflete à esquerda e segue até o **vértices 104-02** no rumo de **33°20'27" NW** no ângulo interno de **185°14'26"** com azimute de **326°39'33"** e com uma distância de **6,37** metros de frente até a coordenada (EX: **778.043,0102 metros** NY: **7.445.640,9803 metros**), daí deflete à direita e segue até o **vértices 104-03** no rumo de **38°34'53" NW** no ângulo interno de **178°16'23"** com azimute de **321°25'07"** e com uma distância de **17,08** metros do lado esquerdo até a coordenada (EX: **778.032,3602 metros** NY: **7.445.654,3303 metros**), daí deflete à esquerda e segue até o **vértices 104-04** no rumo de **36°51'16" NW** no ângulo interno de **185°13'38"** com azimute de **323°08'44"** e com uma distância de **36,83** metros ao fundo até a coordenada (EX: **778.010,2702 metros** NY: **7.445.683,8002 metros**), daí deflete à esquerda e segue até o **vértices 104-05** no rumo de **42°04'54" NW** no ângulo interno de **186°26'34"** com azimute de **317°55'06"** e com uma distância de **12,64** metros do lado direito até a coordenada (EX: **778.001,8002 metros** NY: **7.445.693,1802 metros**), daí deflete à direita e segue até o **vértices 104-06** no rumo de **48°31'28" NW** no ângulo interno de **175°36'36"** com azimute de **311°28'32"** e com uma distância de **6,33** metros até a coordenada (EX: **777.997,0602 metros** NY: **7.445.697,3701**

Assinado por 1 pessoa: DIANDRA COSTA
Documento assinado digitalmente/eletronicamente. Confira as assinaturas no link: https://bofete.flowdocs.com.br/public/assinaturas/D0EF00B3B1114AA9A9468EBAC9602177

metros), daí deflete à esquerda e segue até o **vértices 104-07** no rumo de **44°08'04" NW** no ângulo interno de **180°29'58"** com azimute de **315°51'56"** e com uma distância de **18,25** metros até a coordenada (EX: **777.984,3502 metros** NY: **7.445.710,4701 metros**), daí deflete à direita e segue até o **vértices 104-08** no rumo de **44°38'02" NW** no ângulo interno de **179°44'55"** com azimute de **315°21'58"** e com uma distância de **19,91** metros até a coordenada (EX: **777.970,3602 metros** NY: **7.445.724,6401 metros**), daí deflete à direita e segue até o **vértices 104-09** no rumo de **44°22'57" NW** no ângulo interno de **179°09'14"** com azimute de **315°37'03"** e com uma distância de **20,99** metros até a coordenada (EX: **777.955,6802 metros** NY: **7.445.739,6401 metros**), daí deflete à esquerda e segue até o **vértices 104-10** no rumo de **43°32'11" NW** no ângulo interno de **180°15'01"** com azimute de **316°27'49"** e com uma distância de **16,61** metros até a coordenada (EX: **777.944,2401 metros** NY: **7.445.751,6800 metros**), daí deflete à direita e segue até o **vértices 104-11** no rumo de **43°47'12" NW** no ângulo interno de **87°45'26"** com azimute de **316°12'48"** e com uma distância de **19,03** metros até a coordenada (EX: **777.931,0701 metros** NY: **7.445.765,4200 metros**) confrontando com **Lote 103,** daí deflete à direita e segue até o **vértices 104-12** no rumo de **48°27'22" NE** no ângulo interno de **113°15'19"** com azimute de **48°27'22"** e com uma distância de **130,05** metros até a coordenada (EX: **778.028,4071 metros** NY: **7.445.851,6693 metros**) confrontando com **Lote 101,** daí deflete à direita e segue até o **vértices 104-13** no rumo de **64°47'56" SE** no ângulo interno de **159°49'42"** com azimute de **115°12'04"** e com uma distância de **7,66** metros até a coordenada (EX: **778.035,3383 metros** NY: **7.445.848,4075 metros**) confrontando com **101,** daí deflete à esquerda e segue até o **vértices 104-14** no rumo de **44°37'39" SE** no ângulo interno de **193°49'53"** com azimute de **135°22'21"** e com uma distância de **18,51** metros até a coordenada (EX: **778.048,3380 metros** NY: **7.445.835,2377 metros**), daí deflete à esquerda e segue até o **vértices 104-15** no rumo de **58°27'32" SE** no ângulo interno de **195°06'22"** com azimute de **121°32'28"** e com uma distância de **10,08** metros até a coordenada (EX: **778.056,9317 metros** NY: **7.445.829,9630 metros**), daí deflete à direita e segue até o **vértices 104-16** no rumo de **73°33'54" SE** no ângulo interno de **147°58'01"** com azimute de **106°26'06"** e com uma distância de **19,20** metros até a coordenada (EX: **778.075,3444 metros** NY: **7.445.824,5315 metros**), daí deflete à esquerda e segue até o **vértices 104-17** no rumo de **41°31'55" SE** no ângulo interno de **184°07'07"** com azimute de **138°28'05"** e com uma distância de **20,70** metros até a coordenada (EX: **778.089,0663 metros** NY: **7.445.809,0392 metros**), daí deflete à direita e segue até o **vértices 104-18** no rumo de **45°39'02" SE** no ângulo interno de **176°11'01"** com azimute de **134°20'58"** e com uma distância de **27,41** metros até a coordenada (EX: **778.108,6653 metros** NY: **7.445.789,8803 metros**) confrontando com **Lote 100,** daí deflete à direita e segue até o **vértices 104-19** no rumo de **41°50'03" SE** no ângulo interno de **155°33'22"** com azimute de **138°09'57"** e com uma distância de **8,19** metros até a coordenada (EX: **778.114,1273 metros** NY: **7.445.783,7787 metros**), daí deflete à direita e segue até o **vértices 104-20** no rumo de **17°23'25" SE** no ângulo interno de **125°14'49"** com azimute de **162°36'35"** e com uma distância de **15,45** metros até a coordenada (EX: **778.118,7451 metros** NY: **7.445.769,0343 metros**), daí deflete à esquerda e segue até o **vértices 104-21** no rumo de **37°21'46" SW** no ângulo interno de **239°35'16"** com azimute

Assinado por 1 pessoa: DIANDRA COSTA
Documento assinado digitalmente/eletronicamente. Confira as assinaturas no link: https://bofete.flowdocs.com.br/public/assinaturas/D0EF00B3B1114AA9A9468EBAC9602177

de **217°21'46"** e com uma distância de **0,88** metros até a coordenada (EX: **778.118,2116 metros** NY: **7.445.768,3355 metros**), daí deflete à direita e segue até o **vértices 105-12** no rumo de **22°13'30" SE** no ângulo interno de **122°39'31"** com azimute de **157°46'30"** e com uma distância de **21,02** metros até a coordenada (EX: **778.126,1615 metros** NY: **7.445.748,8791 metros**) confrontando com **Lote 105,** daí deflete à direita e segue até o **vértices 105-11** no rumo de **35°06'59" SW** no ângulo interno de **179°57'53"** com azimute de **215°06'59"** e com uma distância de **96,68** metros até a coordenada (EX: **778.070,5502 metros** NY: **7.445.669,8003 metros**) no rumo de **35°09'06" SW** no ângulo interno de **68°29'33"** com azimute de **215°09'06"** e com uma distância de **41,75** metros até a coordenada (EX: **778.046,5102 metros** NY: **7.445.635,6603 metros**) confrontando com **RUA DE ACESSO**. O perímetro acima descrito encerra uma área de **21.872,56 metros2**.

Quadra: **D**
Lote: **105**
Área: **18.491,65 metros2**

Descrição Perimétrica

Para quem da **ESTRADA MUNICIPAL - I** olha para o lote **105** inicia-se a descrição no **vértices 105-01** definido pelas coordenadas (EX: **778.249,2624 metros** NY: **7.445.630,4143 metros**), daí deflete à esquerda e segue até o **vértices 105-02** no rumo de **5°34'56" SW** no ângulo interno de **196°30'52"** com azimute de **185°34'56"** e com uma distância de **19,97** metros de frente até a coordenada (EX: **778.247,3200 metros** NY: **7.445.610,5404 metros**), daí deflete à direita e segue até o **vértices 105-03** no rumo de **10°55'56" SE** no ângulo interno de **53°46'17"** com azimute de **169°04'04"** e com uma distância de **56,53** metros do lado esquerdo até a coordenada (EX: **778.258,0400 metros** NY: **7.445.555,0405 metros**) confrontando com **RUA AZALEIA**, daí deflete à esquerda e segue até o **vértices 105-04** no rumo de **64°42'13" NW** no ângulo interno de **180°11'02"** com azimute de **295°17'47"** e com uma distância de **38,78** metros ao fundo até a coordenada (EX: **778.222,9800 metros** NY: **7.445.571,6105 metros**), daí deflete à esquerda e segue até o **vértices 105-05** no rumo de **64°53'15" NW** no ângulo interno de **181°16'46"** com azimute de **295°06'45"** e com uma distância de **46,40** metros do lado direito até a coordenada (EX: **778.180,9700 metros** NY: **7.445.591,3005 metros**), daí deflete à esquerda e segue até o **vértices 105-06** no rumo de **66°10'02" NW** no ângulo interno de **186°11'14"** com azimute de **293°49'58"** e com uma distância de **12,10** metros até a coordenada (EX: **778.169,9001 metros** NY: **7.445.596,1905 metros**), daí deflete à direita e segue até o **vértices 105-07** no rumo de **72°21'15" NW** no ângulo interno de **179°54'26"** com azimute de **287°38'45"** e com uma distância de **27,78** metros até a coordenada (EX: **778.143,4304 metros** NY: **7.445.604,6105 metros**), daí deflete à direita e segue até o **vértices 105-08** no rumo de **72°15'41" NW** no ângulo interno de **179°55'34"** com azimute de **287°44'19"** e com uma distância de **37,22** metros até a coordenada (EX: **778.107,9802 metros** NY: **7.445.615,9504 metros**), daí deflete à esquerda e segue até o **vértices 105-09** no rumo de **72°11'15" NW** no ângulo interno de **180°04'26"** com azimute

Assinado por 1 pessoa: DIANDRA COSTA
Documento assinado digitalmente/eletronicamente. Confira as assinaturas no link: https://bofete.flowdocs.com.br/public/assinaturas/D0EF00B3B1114AA9A9468EBAC9602177

de **287°48'45"** e com uma distância de **34,36** metros até a coordenada (EX: **778.075,2702 metros** NY: **7.445.626,4604 metros**), daí deflete à direita e segue até o **vértices 105-10** no rumo de **72°15'40" NW** no ângulo interno de **72°35'14"** com azimute de **287°44'20"** e com uma distância de **30,20** metros até a coordenada (EX: **778.046,5102 metros** NY: **7.445.635,6603 metros**) confrontando com **Lote 104,** daí deflete à esquerda e segue até o **vértices 105-11** no rumo de **35°09'06" NE** no ângulo interno de **180°02'07"** com azimute de **35°09'06"** e com uma distância de **41,75** metros até a coordenada (EX: **778.070,5502 metros** NY: **7.445.669,8003 metros**), daí deflete à direita e segue até o **vértices 105-12** no rumo de **35°06'59" NE** no ângulo interno de **57°20'29"** com azimute de **35°06'59"** e com uma distância de **96,68** metros até a coordenada (EX: **778.126,1615 metros** NY: **7.445.748,8791 metros**) confrontando com **Lote 100,** daí deflete à esquerda e segue até o **vértices 105-13** no rumo de **22°13'30" SE** no ângulo interno de **204°48'58"** com azimute de **157°46'30"** e com uma distância de **0,69** metros até a coordenada (EX: **778.126,4242 metros** NY: **7.445.748,2362 metros**), daí deflete à esquerda e segue até o **vértices 105-14** no rumo de **47°02'28" SE** no ângulo interno de **180°18'09"** com azimute de **132°57'32"** e com uma distância de **13,39** metros até a coordenada (EX: **778.136,2241 metros** NY: **7.445.739,1108 metros**), daí deflete à direita e segue até o **vértices 105-15** no rumo de **47°20'37" SE** no ângulo interno de **179°57'52"** com azimute de **132°39'23"** e com uma distância de **30,61** metros até a coordenada (EX: **778.158,7331 metros** NY: **7.445.718,3718 metros**), daí deflete à esquerda e segue até o **vértices 105-16** no rumo de **47°18'29" SE** no ângulo interno de **180°04'44"** com azimute de **132°41'31"** e com uma distância de **34,58** metros até a coordenada (EX: **778.184,1530 metros** NY: **7.445.694,9218 metros**), daí deflete à esquerda e segue até o **vértices 105-17** no rumo de **47°23'14" SE** no ângulo interno de **180°01'12"** com azimute de **132°36'46"** e com uma distância de **23,76** metros até a coordenada (EX: **778.201,6425 metros** NY: **7.445.678,8321 metros**), daí deflete à direita e segue até o **vértices 105-18** no rumo de **47°24'26" SE** no ângulo interno de **174°20'17"** com azimute de **132°35'34"** e com uma distância de **23,43** metros até a coordenada (EX: **778.218,8905 metros** NY: **7.445.662,9758 metros**), daí deflete à esquerda e segue até o **vértices 105-19** no rumo de **41°44'43" SE** no ângulo interno de **204°26'16"** com azimute de **138°15'17"** e com uma distância de **42,36** metros até a coordenada (EX: **778.247,0935 metros** NY: **7.445.631,3717 metros**) no rumo de **66°10'59" SE** no ângulo interno de **108°14'05"** com azimute de **113°49'01"** e com uma distância de **2,37** metros até a coordenada (EX: **778.249,2624 metros** NY: **7.445.630,4143 metros**) confrontando com **ESTRADA MUNICIPAL - I**. O perímetro acima descrito encerra uma área de **18.491,65 metros2**.

Quadra: **D**
Lote: **106**
Área: **20.655,83 metros2**

Descrição Perimétrica

Assinado por 1 pessoa: DIANDRA COSTA
Documento assinado digitalmente/eletronicamente. Confira as assinaturas no link: https://bofete.flowdocs.com.br/public/assinaturas/D0EF00B3B1114AA9A9468EBAC9602177

Para quem da **RUA DE ACESSO** olha para o lote **106** inicia-se a descrição no **vértices 107-03** definido pelas coordenadas (EX: **778.104,2501 metros** NY: **7.445.454,5700 metros**), daí deflete à direita e segue até o **vértices 106-02** no rumo de **47°52'19" NW** no ângulo interno de **139°27'08"** com azimute de **312°07'41"** e com uma distância de **2,12** metros de frente até a coordenada (EX: **778.102,6801 metros** NY: **7.445.455,9900 metros**), daí deflete à esquerda e segue até o **vértices 106-03** no rumo de **7°19'27" NW** no ângulo interno de **183°02'24"** com azimute de **352°40'33"** e com uma distância de **22,83** metros do lado esquerdo até a coordenada (EX: **778.099,7701 metros** NY: **7.445.478,6300 metros**), daí deflete à esquerda e segue até o **vértices 106-04** no rumo de **10°21'51" NW** no ângulo interno de **183°01'59"** com azimute de **349°38'09"** e com uma distância de **19,62** metros ao fundo até a coordenada (EX: **778.096,2402 metros** NY: **7.445.497,9306 metros),** daí deflete à esquerda e segue até o **vértices 106-05** no rumo de **13°23'50" NW** no ângulo interno de **181°04'11"** com azimute de **346°36'10"** e com uma distância de **16,53** metros do lado direito até a coordenada (EX: **778.092,4102 metros** NY: **7.445.514,0106 metros),** daí deflete à direita e segue até o **vértices 106-06** no rumo de **14°28'01" NW** no ângulo interno de **178°48'07"** com azimute de **345°31'59"** e com uma distância de **5,48** metros até a coordenada (EX: **778.091,0402 metros** NY: **7.445.519,3206 metros),** daí deflete à esquerda e segue até o **vértices 106-07** no rumo de **13°16'08" NW** no ângulo interno de **180°47'06"** com azimute de **346°43'52"** e com uma distância de **12,68** metros até a coordenada (EX: **778.088,1302 metros** NY: **7.445.531,6605 metros),** daí deflete à esquerda e segue até o **vértices 106-08** no rumo de **14°03'14" NW** no ângulo interno de **182°09'18"** com azimute de **345°56'46"** e com uma distância de **15,65** metros até a coordenada (EX: **778.084,3302 metros** NY: **7.445.546,8405 metros),** daí deflete à esquerda e segue até o **vértices 106-09** no rumo de **16°12'33" NW** no ângulo interno de **187°29'33"** com azimute de **343°47'27"** e com uma distância de **10,75** metros até a coordenada (EX: **778.081,3302 metros** NY: **7.445.557,1605 metros),** daí deflete à esquerda e segue até o **vértices 106-10** no rumo de **23°42'05" NW** no ângulo interno de **183°12'09"** com azimute de **336°17'55"** e com uma distância de **21,84** metros até a coordenada (EX: **778.072,5502 metros** NY: **7.445.577,1605 metros),** daí deflete à direita e segue até o **vértices 106-11** no rumo de **26°54'15" NW** no ângulo interno de **177°44'03"** com azimute de **333°05'45"** e com uma distância de **3,78** metros até a coordenada (EX: **778.070,8402 metros** NY: **7.445.580,5304 metros),** daí deflete à direita e segue até o **vértices 106-12** no rumo de **24°38'17" NW** no ângulo interno de **96°52'33"** com azimute de **335°21'43"** e com uma distância de **44,69** metros até a coordenada (EX: **778.052,2102 metros** NY: **7.445.621,1504 metros**) confrontando com **RUA AZALEIA,** daí deflete à direita e segue até o **vértices 106-13** no rumo de **58°29'09" NE** no ângulo interno de **131°48'00"** com azimute de **58°29'09"** e com uma distância de **3,21** metros até a coordenada (EX: **778.054,9502 metros** NY: **7.445.622,8304 metros),** daí deflete à direita e segue até o **vértices 106-14** no rumo de **73°18'51" SE** no ângulo interno de **178°48'51"** com azimute de **106°41'09"** e com uma distância de **37,09** metros até a coordenada (EX: **778.090,4802 metros** NY: **7.445.612,1804 metros),** daí deflete à direita e segue até o **vértices 106-15** no rumo de **72°07'42" SE** no ângulo interno de **178°13'24"** com azimute de **107°52'18"** e com uma distância de **40,21** metros até a coordenada (EX: **778.128,7502**

Assinado por 1 pessoa: DIANDRA COSTA
Documento assinado digitalmente/eletronicamente. Confira as assinaturas no link: https://bofete.flowdocs.com.br/public/assinaturas/D0EF00B3B1114AA9A9468EBAC9602177

metros NY: **7.445.599,8405 metros**), daí deflete à esquerda e segue até o **vértices 106-16** no rumo de **70°21'06" SE** no ângulo interno de **190°21'26"** com azimute de **109°38'54"** e com uma distância de **22,25** metros até a coordenada (EX: **778.149,7003 metros** NY: **7.445.592,3605 metros**), daí deflete à direita e segue até o **vértices 106-17** no rumo de **80°42'31" SE** no ângulo interno de **165°20'13"** com azimute de **99°17'29"** e com uma distância de **4,95** metros até a coordenada (EX: **778.154,5903 metros** NY: **7.445.591,5605 metros**), daí deflete à esquerda e segue até o **vértices 106-18** no rumo de **66°02'45" SE** no ângulo interno de **180°45'33"** com azimute de **113°57'15"** e com uma distância de **13,94** metros até a coordenada (EX: **778.167,3302 metros** NY: **7.445.585,9005 metros**), daí deflete à direita e segue até o **vértices 106-19** no rumo de **66°48'17" SE** no ângulo interno de **179°45'11"** com azimute de **113°11'43"** e com uma distância de **41,92** metros até a coordenada (EX: **778.205,8598 metros** NY: **7.445.569,3905 metros**), daí deflete à direita e segue até o **vértices 106-20** no rumo de **66°33'29" SE** no ângulo interno de **179°32'37"** com azimute de **113°26'31"** e com uma distância de **31,19** metros até a coordenada (EX: **778.234,4800 metros** NY: **7.445.556,9805 metros**), daí deflete à direita e segue até o **vértices 106-21** no rumo de **66°06'06" SE** no ângulo interno de **156°08'17"** com azimute de **113°53'54"** e com uma distância de **23,55** metros até a coordenada (EX: **778.256,0100 metros** NY: **7.445.547,4405 metros**), daí deflete à direita e segue até o **vértices 106-22** no rumo de **42°14'23" SE** no ângulo interno de **150°44'06"** com azimute de **137°45'37"** e com uma distância de **4,55** metros até a coordenada (EX: **778.259,0700 metros** NY: **7.445.544,0705 metros**) confrontando com **ESTRADA MUNICIPAL - I,** daí deflete à direita e segue até o **vértices 106-23** no rumo de **12°58'29" SE** no ângulo interno de **166°19'15"** com azimute de **167°01'31"** e com uma distância de **17,28** metros até a coordenada (EX: **778.262,9500 metros** NY: **7.445.527,2305 metros**), daí deflete à direita e segue até o **vértices 106-24** no rumo de **0°42'16" SW** no ângulo interno de **177°09'01"** com azimute de **180°42'16"** e com uma distância de **17,89** metros até a coordenada (EX: **778.262,7300 metros** NY: **7.445.509,3406 metros**), daí deflete à direita e segue até o **vértices 107-04** no rumo de **3°33'15" SW** no ângulo interno de **102°50'43"** com azimute de **183°33'15"** e com uma distância de **29,20** metros até a coordenada (EX: **778.260,9200 metros** NY: **7.445.480,2006 metros**) confrontando com **Lote 107** no rumo de **80°42'32" SW** no ângulo interno de **128°34'51"** com azimute de **260°42'32"** e com uma distância de **158,75** metros até a coordenada (EX: **778.104,2501 metros** NY: **7.445.454,5700 metros**) confrontando com **RUA DE ACESSO**. O perímetro acima descrito encerra uma área de **20.655,83 metros2**.

Quadra: **D**
Lote: **107**
Área: **19.921,06 metros2**

Descrição Perimétrica

Assinado por 1 pessoa: DIANDRA COSTA
Documento assinado digitalmente/eletronicamente. Confira as assinaturas no link: https://bofete.flowdocs.com.br/public/assinaturas/D0EF00B3B1114AA9A9468EBAC9602177

Para quem da **RUA DE ACESSO** olha para o lote **107** inicia-se a descrição no **vértices 115-40** definido pelas coordenadas (EX: **778.109,4844 metros** NY: **7.445.384,4053 metros**), daí deflete à esquerda e segue até o **vértices 107-02** no rumo de **9°09'14" NE** no ângulo interno de **194°09'12"** com azimute de **9°09'14"** e com uma distância de **3,68** metros de frente até a coordenada (EX: **778.110,0701 metros** NY: **7.445.388,0400 metros**), daí deflete à direita e segue até o **vértices 107-03** no rumo de **4°59'58" NW** no ângulo interno de **94°17'30"** com azimute de **355°00'02"** e com uma distância de **66,78** metros do lado esquerdo até a coordenada (EX: **778.104,2501 metros** NY: **7.445.454,5700 metros**) confrontando com **Lote 106,** daí deflete à direita e segue até o **vértices 107-04** no rumo de **80°42'32" NE** no ângulo interno de **85°33'17"** com azimute de **80°42'32"** e com uma distância de **158,75** metros ao fundo até a coordenada (EX: **778.260,9200 metros** NY: **7.445.480,2006 metros**) confrontando com **ESTRADA MUNICIPAL - I,** daí deflete à esquerda e segue até o **vértices 107-05** no rumo de **4°50'45" SE** no ângulo interno de **182°18'50"** com azimute de **175°09'15"** e com uma distância de **26,64** metros do lado direito até a coordenada (EX: **778.263,1701 metros** NY: **7.445.453,6600 metros**), daí deflete à direita e segue até o **vértices 107-06** no rumo de **7°09'36" SE** no ângulo interno de **163°24'38"** com azimute de **172°50'24"** e com uma distância de **42,76** metros até a coordenada (EX: **778.268,5001 metros** NY: **7.445.411,2300 metros**), daí deflete à esquerda e segue até o **vértices 107-07** no rumo de **9°25'46" SW** no ângulo interno de **181°54'32"** com azimute de **189°25'46"** e com uma distância de **43,03** metros até a coordenada (EX: **778.261,4501 metros** NY: **7.445.368,7800 metros**), daí deflete à direita e segue até o **vértices 115-01** no rumo de **7°31'14" SW** no ângulo interno de **104°40'02"** com azimute de **187°31'14"** e com uma distância de **9,70** metros até a coordenada (EX: **778.260,1801 metros** NY: **7.445.359,1600 metros**) confrontando com **Lote 115,** daí deflete à esquerda e segue até o **vértices 115-44** no rumo de **82°51'12" SW** no ângulo interno de **190°32'59"** com azimute de **262°51'12"** e com uma distância de **45,82** metros até a coordenada (EX: **778.214,7201 metros** NY: **7.445.353,4600 metros**), daí deflete à esquerda e segue até o **vértices 115-43** no rumo de **72°18'13" SW** no ângulo interno de **180°08'30"** com azimute de **252°18'13"** e com uma distância de **42,93** metros até a coordenada (EX: **778.173,8201 metros** NY: **7.445.340,4100 metros**), daí deflete à direita e segue até o **vértices 115-42** no rumo de **72°09'43" SW** no ângulo interno de **62°10'21"** com azimute de **252°09'43"** e com uma distância de **80,44** metros até a coordenada (EX: **778.097,2501 metros** NY: **7.445.315,7700 metros**), daí deflete à direita e segue até o **vértices 115-41** no rumo de **9°59'22" NE** no ângulo interno de **179°09'30"** com azimute de **9°59'22"** e com uma distância de **58,80** metros até a coordenada (EX: **778.107,4501 metros** NY: **7.445.373,6800 metros**), daí deflete à esquerda e segue até o **vértices 107-13** no rumo de **10°49'52" NE** no ângulo interno de **181°40'38"** com azimute de **10°49'52"** e com uma distância de **10,32** metros até a coordenada (EX: **778.109,3901 metros** NY: **7.445.383,8200 metros**) no rumo de **9°09'14" NE** no ângulo interno de **180°00'00"** com azimute de **9°09'14"** e com uma distância de **0,59** metros até a coordenada (EX: **778.109,4844 metros** NY: **7.445.384,4053 metros**) confrontando com **RUA DE ACESSO**. O perímetro acima descrito encerra uma área de **19.921,06 metros2**.

Assinado por 1 pessoa: DIANDRA COSTA
Documento assinado digitalmente/eletronicamente. Confira as assinaturas no link: https://bofete.flowdocs.com.br/public/assinaturas/D0EF00B3B1114AA9A9468EBAC9602177

Quadra: **D**
Lote: **108**
Área: **21.633,10 metros2**

Descrição Perimétrica

Para quem da **RUA DE ACESSO** olha para o lote **108** inicia-se a descrição no **vértices 109-11** definido pelas coordenadas (EX: **778.072,9502 metros** NY: **7.445.558,3405 metros**), daí deflete à direita e segue até o **vértices 108-02** no rumo de **15°14'20" SE** no ângulo interno de **177°41'01"** com azimute de **164°45'40"** e com uma distância de **37,21** metros de frente até a coordenada (EX: **778.082,7302 metros** NY: **7.445.522,4405 metros**), daí deflete à esquerda e segue até o **vértices 108-03** no rumo de **12°55'21" SE** no ângulo interno de **180°55'42"** com azimute de **167°04'39"** e com uma distância de **37,56** metros do lado esquerdo até a coordenada (EX: **778.091,1302 metros** NY: **7.445.485,8306 metros**), daí deflete à direita e segue até o **vértices 108-04** no rumo de **13°51'03" SE** no ângulo interno de **167°39'55"** com azimute de **166°08'57"** e com uma distância de **30,83** metros ao fundo até a coordenada (EX: **778.098,5101 metros** NY: **7.445.455,9000 metros**), daí deflete à direita e segue até o **vértices 108-05** no rumo de **1°30'59" SE** no ângulo interno de **152°52'21"** com azimute de **178°29'01"** e com uma distância de **67,64** metros do lado direito até a coordenada (EX: **778.100,3001 metros** NY: **7.445.388,2800 metros**), daí deflete à direita e segue até o **vértices 108-06** no rumo de **25°36'40" SW** no ângulo interno de **118°04'33"** com azimute de **205°36'40"** e com uma distância de **4,84** metros até a coordenada (EX: **778.098,2101 metros** NY: **7.445.383,9200 metros**) confrontando com **Lote 115,** daí deflete à direita e segue até o **vértices 115-38** no rumo de **87°32'06" SW** no ângulo interno de **179°29'45"** com azimute de **267°32'06"** e com uma distância de **71,62** metros até a coordenada (EX: **778.026,6601 metros** NY: **7.445.380,8400 metros**), daí deflete à esquerda e segue até o **vértices 115-37** no rumo de **88°02'21" SW** no ângulo interno de **180°28'22"** com azimute de **268°02'21"** e com uma distância de **41,79** metros até a coordenada (EX: **777.984,8901 metros** NY: **7.445.379,4100 metros**), daí deflete à direita e segue até o **vértices BMO-P-6432** no rumo de **87°33'59" SW** no ângulo interno de **86°20'47"** com azimute de **267°33'59"** e com uma distância de **26,65** metros até a coordenada (EX: **777.958,2592 metros** NY: **7.445.378,2782 metros**) confrontando com **"Sitio Santo Antônio" Matricula:19.099 Parcela 2,** daí deflete à esquerda e segue até o **vértices BMO-P-6431** no rumo de **1°13'13" NE** no ângulo interno de **183°48'56"** com azimute de **1°13'13"** e com uma distância de **52,11** metros até a coordenada (EX: **777.959,3689 metros** NY: **7.445.430,3761 metros**), daí deflete à esquerda e segue até o **vértices BMO-P-6430** no rumo de **2°35'43" NW** no ângulo interno de **182°14'00"** com azimute de **357°24'17"** e com uma distância de **11,60** metros até a coordenada (EX: **777.958,8438 metros** NY: **7.445.441,9616 metros**), daí deflete à esquerda e segue até o **vértices BMO-P-6429** no rumo de **4°49'43" NW** no ângulo interno de **181°34'20"** com azimute de **355°10'17"** e com uma distância de **76,55** metros até a coordenada (EX: **777.952,3999 metros** NY: **7.445.518,2429 metros**), daí deflete à direita e segue até o **vértices 52** no rumo de **6°24'03" NW** no ângulo interno de **101°52'38"** com azimute de

Assinado por 1 pessoa: DIANDRA COSTA
Documento assinado digitalmente/eletronicamente. Confira as assinaturas no link: https://bofete.flowdocs.com.br/public/assinaturas/D0EF00B3B1114AA9A9468EBAC9602177

353°35'57" e com uma distância de **0,06** metros até a coordenada (EX: **777.952,3930 metros** NY: **7.445.518,3041 metros**) confrontando com **109,** daí deflete à esquerda e segue até o **vértices 109-12** no rumo de **71°43'19" NE** no ângulo interno de **180°09'08"** com azimute de **71°43'19"** e com uma distância de **49,51** metros até a coordenada (EX: **777.999,4003 metros** NY: **7.445.533,8304 metros**) no rumo de **71°34'11" NE** no ângulo interno de **86°48'31"** com azimute de **71°34'11"** e com uma distância de **77,53** metros até a coordenada (EX: **778.072,9502 metros** NY: **7.445.558,3405 metros**) confrontando com **RUA DE ACESSO**. O perímetro acima descrito encerra uma área de **21.633,10 metros2**.

Quadra: **D**
Lote: **109**
Área: **20.237,30 metros2**

Descrição Perimétrica

Para quem da **RUA DE ACESSO** olha para o lote **109** inicia-se a descrição no **vértices 110-05** definido pelas coordenadas (EX: **777.952,3502 metros** NY: **7.445.730,3701 metros**), daí deflete à direita e segue até o **vértices 109-02** no rumo de **44°23'49" SE** no ângulo interno de **179°59'04"** com azimute de **135°36'11"** e com uma distância de **8,73** metros de frente até a coordenada (EX: **777.958,4602 metros** NY: **7.445.724,1301 metros**), daí deflete à direita e segue até o **vértices 109-03** no rumo de **44°22'53" SE** no ângulo interno de **179°03'20"** com azimute de **135°37'07"** e com uma distância de **19,64** metros do lado esquerdo até a coordenada (EX: **777.972,2002 metros** NY: **7.445.710,0901 metros**), daí deflete à esquerda e segue até o **vértices 109-04** no rumo de **43°26'13" SE** no ângulo interno de **182°27'39"** com azimute de **136°33'47"** e com uma distância de **4,41** metros ao fundo até a coordenada (EX: **777.975,2302 metros** NY: **7.445.706,8901 metros),** daí deflete à direita e segue até o **vértices 109-05** no rumo de **45°53'52" SE** no ângulo interno de **177°03'54"** com azimute de **134°06'08"** e com uma distância de **32,04** metros do lado direito até a coordenada (EX: **777.998,2402 metros** NY: **7.445.684,5902 metros**), daí deflete à direita e segue até o **vértices 109-06** no rumo de **42°57'47" SE** no ângulo interno de **170°45'15"** com azimute de **137°02'13"** e com uma distância de **35,01** metros até a coordenada (EX: **778.022,1002 metros** NY: **7.445.658,9702 metros),** daí deflete à direita e segue até o **vértices 109-07** no rumo de **33°43'02" SE** no ângulo interno de **169°23'35"** com azimute de **146°16'58"** e com uma distância de **17,64** metros até a coordenada (EX: **778.031,8902 metros** NY: **7.445.644,3003 metros),** daí deflete à esquerda e segue até o **vértices 109-08** no rumo de **23°06'37" SE** no ângulo interno de **184°12'08"** com azimute de **156°53'23"** e com uma distância de **14,47** metros até a coordenada (EX: **778.037,5702 metros** NY: **7.445.630,9903 metros**), daí deflete à direita e segue até o **vértices 109-09** no rumo de **27°18'45" SE** no ângulo interno de **177°40'24"** com azimute de **152°41'15"** e com uma distância de **26,74** metros até a coordenada (EX: **778.049,8402 metros** NY: **7.445.607,2304 metros),** daí deflete à esquerda e segue até o **vértices 109-10** no rumo de **24°59'09" SE** no ângulo interno de **180°44'27"** com azimute de **155°00'51"** e com uma distância de **31,16** metros até a coordenada (EX: **778.063,0002**

Assinado por 1 pessoa: DIANDRA COSTA
Documento assinado digitalmente/eletronicamente. Confira as assinaturas no link: https://bofete.flowdocs.com.br/public/assinaturas/D0EF00B3B1114AA9A9468EBAC9602177

metros NY: **7.445.578,9904 metros),** daí deflete à direita e segue até o **vértices 109-11** no rumo de **25°43'36" SE** no ângulo interno de **82°42'13"** com azimute de **154°16'24"** e com uma distância de **22,92** metros até a coordenada (EX: **778.072,9502 metros** NY: **7.445.558,3405 metros**) confrontando com **108,** daí deflete à direita e segue até o **vértices 109-12** no rumo de **71°34'11" SW** no ângulo interno de **179°50'52"** com azimute de **251°34'11"** e com uma distância de **77,53** metros até a coordenada (EX: **777.999,4003 metros** NY: **7.445.533,8304 metros),** daí deflete à direita e segue até o **vértices 52** no rumo de **71°43'19" SW** no ângulo interno de **78°07'22"** com azimute de **251°43'19"** e com uma distância de **49,51** metros até a coordenada (EX: **777.952,3930 metros** NY: **7.445.518,3041 metros**) confrontando com **"Sitio Santo Antônio" Matricula:19.099 Parcela 2,** daí deflete à esquerda e segue até o **vértices BMO-P-6428** no rumo de **6°24'03" NW** no ângulo interno de **180°26'11"** com azimute de **353°35'57"** e com uma distância de **10,24** metros até a coordenada (EX: **777.951,2510 metros** NY: **7.445.528,4846 metros),** daí deflete à esquerda e segue até o **vértices BMO-P-6427** no rumo de **6°50'14" NW** no ângulo interno de **192°22'33"** com azimute de **353°09'46"** e com uma distância de **11,19** metros até a coordenada (EX: **777.949,9192 metros** NY: **7.445.539,5919 metros),** daí deflete à esquerda e segue até o **vértices BMO-P-6426** no rumo de **19°12'47" NW** no ângulo interno de **184°57'58"** com azimute de **340°47'13"** e com uma distância de **10,27** metros até a coordenada (EX: **777.946,5391 metros** NY: **7.445.549,2909 metros),** daí deflete à esquerda e segue até o **vértices BMO-P-6425** no rumo de **24°10'45" NW** no ângulo interno de **191°08'25"** com azimute de **335°49'15"** e com uma distância de **76,46** metros até a coordenada (EX: **777.915,2206 metros** NY: **7.445.619,0454 metros),** daí deflete à esquerda e segue até o **vértices BMO-P-6424** no rumo de **35°19'10" NW** no ângulo interno de **183°12'38"** com azimute de **324°40'50"** e com uma distância de **14,83** metros até a coordenada (EX: **777.906,6443 metros** NY: **7.445.631,1495 metros),** daí deflete à esquerda e segue até o **vértices BMO-P-6423** no rumo de **38°31'48" NW** no ângulo interno de **187°07'44"** com azimute de **321°28'12"** e com uma distância de **4,51** metros até a coordenada (EX: **777.903,8326 metros** NY: **7.445.634,6805 metros),** daí deflete à esquerda e segue até o **vértices BMO-P-6422** no rumo de **45°39'32" NW** no ângulo interno de **184°40'02"** com azimute de **314°20'28"** e com uma distância de **6,37** metros até a coordenada (EX: **777.899,2733 metros** NY: **7.445.639,1361 metros),** daí deflete à esquerda e segue até o **vértices BMO-P-6421** no rumo de **50°19'34" NW** no ângulo interno de **184°07'35"** com azimute de **309°40'26"** e com uma distância de **5,72** metros até a coordenada (EX: **777.894,8684 metros** NY: **7.445.642,7898 metros),** daí deflete à esquerda e segue até o **vértices BMO-P-6420** no rumo de **54°27'08" NW** no ângulo interno de **184°00'28"** com azimute de **305°32'52"** e com uma distância de **7,77** metros até a coordenada (EX: **777.888,5435 metros** NY: **7.445.647,3092 metros),** daí deflete à direita e segue até o **vértices 50** no rumo de **58°27'36" NW** no ângulo interno de **84°35'30"** com azimute de **301°32'24"** e com uma distância de **0,09** metros até a coordenada (EX: **777.888,4688 metros** NY: **7.445.647,3551 metros**) confrontando com **Lote 110,** daí deflete à direita e segue até o **vértices 110-07** no rumo de **36°56'54" NE** no ângulo interno de **178°57'06"** com azimute de **36°56'54"** e com uma distância de **41,01** metros até a coordenada (EX: **777.913,1202 metros** NY: **7.445.680,1301 metros),** daí

Assinado por 1 pessoa: DIANDRA COSTA
Documento assinado digitalmente/eletronicamente. Confira as assinaturas no link: https://bofete.flowdocs.com.br/public/assinaturas/D0EF00B3B1114AA9A9468EBAC9602177

deflete à esquerda e segue até o **vértices 110-06** no rumo de **37°59'47" NE** no ângulo interno de **180°01'01"** com azimute de **37°59'47"** e com uma distância de **19,02** metros até a coordenada (EX: **777.924,8302 metros** NY: **7.445.695,1201 metros**) no rumo de **37°58'46" NE** no ângulo interno de **82°22'35"** com azimute de **37°58'46"** e com uma distância de **44,72** metros até a coordenada (EX: **777.952,3502 metros** NY: **7.445.730,3701 metros**) confrontando com **RUA DE ACESSO**. O perímetro acima descrito encerra uma área de **20.237,30 metros2**.

Quadra: **D**
Lote: **110**
Área: **20.187,69 metros2**

Descrição Perimétrica

Para quem da **RUA DE ACESSO** olha para o lote **110** inicia-se a descrição no **vértices 110-01** definido pelas coordenadas (EX: **777.924,4313 metros** NY: **7.445.759,5374 metros**), daí deflete à direita e segue até o **vértices 110-02** no rumo de **43°59'46" SE** no ângulo interno de **177°48'36"** com azimute de **136°00'14"** e com uma distância de **0,75** metros de frente até a coordenada (EX: **777.924,9501 metros** NY: **7.445.759,0000 metros**), daí deflete à esquerda e segue até o **vértices 110-03** no rumo de **41°48'22" SE** no ângulo interno de **182°11'00"** com azimute de **138°11'38"** e com uma distância de **6,35** metros do lado esquerdo até a coordenada (EX: **777.929,1801 metros** NY: **7.445.754,2700 metros**), daí deflete à esquerda e segue até o **vértices 110-04** no rumo de **43°59'22" SE** no ângulo interno de **180°19'36"** com azimute de **136°00'38"** e com uma distância de **20,85** metros ao fundo até a coordenada (EX: **777.943,6601 metros** NY: **7.445.739,2700 metros**), daí deflete à direita e segue até o **vértices 110-05** no rumo de **44°18'58" SE** no ângulo interno de **97°42'16"** com azimute de **135°41'02"** e com uma distância de **12,44** metros do lado direito até a coordenada (EX: **777.952,3502 metros** NY: **7.445.730,3701 metros**) confrontando com **Lote 109,** daí deflete à direita e segue até o **vértices 110-06** no rumo de **37°58'46" SW** no ângulo interno de **179°58'59"** com azimute de **217°58'46"** e com uma distância de **44,72** metros até a coordenada (EX: **777.924,8302 metros** NY: **7.445.695,1201 metros**), daí deflete à esquerda e segue até o **vértices 110-07** no rumo de **37°59'47" SW** no ângulo interno de **181°02'54"** com azimute de **217°59'47"** e com uma distância de **19,02** metros até a coordenada (EX: **777.913,1202 metros** NY: **7.445.680,1301 metros**), daí deflete à direita e segue até o **vértices 50** no rumo de **36°56'54" SW** no ângulo interno de **95°24'30"** com azimute de **216°56'54"** e com uma distância de **41,01** metros até a coordenada (EX: **777.888,4688 metros** NY: **7.445.647,3551 metros**) confrontando com **"Sitio Santo Antônio" Matricula:19.099 Parcela 2,** daí deflete à esquerda e segue até o **vértices BMO-P-6419** no rumo de **58°27'36" NW** no ângulo interno de **186°07'49"** com azimute de **301°32'24"** e com uma distância de **12,17** metros até a coordenada (EX: **777.878,0957 metros** NY: **7.445.653,7216 metros**), daí deflete à esquerda e segue até o **vértices BMO-P-6418** no rumo de **64°35'25" NW** no ângulo interno de **185°42'47"** com azimute de **295°24'35"** e com uma distância de **9,03** metros até

Assinado por 1 pessoa: DIANDRA COSTA
Documento assinado digitalmente/eletronicamente. Confira as assinaturas no link: https://bofete.flowdocs.com.br/public/assinaturas/D0EF00B3B1114AA9A9468EBAC9602177

a coordenada (EX: **777.869,9358 metros** NY: **7.445.657,5980 metros**), daí deflete à esquerda e segue até o **vértices BMO-P-6417** no rumo de **70°18'12" NW** no ângulo interno de **182°56'06"** com azimute de **289°41'48"** e com uma distância de **6,55** metros até a coordenada (EX: **777.863,7679 metros** NY: **7.445.659,8060 metros**), daí deflete à direita e segue até o **vértices BMO-P-6416** no rumo de **73°14'17" NW** no ângulo interno de **176°18'03"** com azimute de **286°45'43"** e com uma distância de **7,40** metros até a coordenada (EX: **777.856,6861 metros** NY: **7.445.661,9390 metros**), daí deflete à direita e segue até o **vértices BMO-P-6415** no rumo de **69°32'20" NW** no ângulo interno de **169°23'54"** com azimute de **290°27'40"** e com uma distância de **14,73** metros até a coordenada (EX: **777.842,8823 metros** NY: **7.445.667,0893 metros**), daí deflete à direita e segue até o **vértices BMO-P-6414** no rumo de **58°56'14" NW** no ângulo interno de **178°13'45"** com azimute de **301°03'46"** e com uma distância de **56,76** metros até a coordenada (EX: **777.794,2628 metros** NY: **7.445.696,3753 metros**), daí deflete à esquerda e segue até o **vértices BMO-P-6413** no rumo de **57°09'59" NW** no ângulo interno de **181°50'18"** com azimute de **302°50'01"** e com uma distância de **30,98** metros até a coordenada (EX: **777.768,2277 metros** NY: **7.445.713,1754 metros**), daí deflete à direita e segue até o **vértices BMO-P-6412** no rumo de **59°00'17" NW** no ângulo interno de **88°08'25"** com azimute de **300°59'43"** e com uma distância de **26,59** metros até a coordenada (EX: **777.745,4378 metros** NY: **7.445.726,8664 metros**), daí deflete à esquerda e segue até o **vértices BMO-P-6411** no rumo de **32°51'17" NE** no ângulo interno de **181°08'18"** com azimute de **32°51'17"** e com uma distância de **30,38** metros até a coordenada (EX: **777.761,9201 metros** NY: **7.445.752,3883 metros**), daí deflete à direita e segue até o **vértices BMO-P-6410** no rumo de **31°43'00" NE** no ângulo interno de **179°58'56"** com azimute de **31°43'00"** e com uma distância de **16,92** metros até a coordenada (EX: **777.770,8172 metros** NY: **7.445.766,7846 metros**), daí deflete à direita e segue até o **vértices BMO-P-6409** no rumo de **31°44'04" NE** no ângulo interno de **178°06'59"** com azimute de **31°44'04"** e com uma distância de **56,22** metros até a coordenada (EX: **777.800,3875 metros** NY: **7.445.814,5988 metros**), daí deflete à direita e segue até o **vértices 51** no rumo de **33°37'05" NE** no ângulo interno de **103°08'12"** com azimute de **33°37'05"** e com uma distância de **8,26** metros até a coordenada (EX: **777.804,9593 metros** NY: **7.445.821,4751 metros**) confrontando com **Lote 103,** daí deflete à esquerda e segue até o **vértices 110-21** no rumo de **69°31'07" SE** no ângulo interno de **180°24'23"** com azimute de **110°28'53"** e com uma distância de **27,05** metros até a coordenada (EX: **777.830,3001 metros** NY: **7.445.812,0100 metros**), daí deflete à esquerda e segue até o **vértices 110-22** no rumo de **69°55'31" SE** no ângulo interno de **180°49'20"** com azimute de **110°04'29"** e com uma distância de **43,76** metros até a coordenada (EX: **777.871,4001 metros** NY: **7.445.796,9900 metros**), daí deflete à direita e segue até o **vértices 110-23** no rumo de **70°44'51" SE** no ângulo interno de **154°45'36"** com azimute de **109°15'09"** e com uma distância de **25,93** metros até a coordenada (EX: **777.895,8801 metros** NY: **7.445.788,4400 metros**), daí deflete à direita e segue até o **vértices 110-24** no rumo de **45°30'27" SE** no ângulo interno de **178°29'19"** com azimute de **134°29'33"** e com uma distância de **17,57** metros até a coordenada (EX: **777.908,4101 metros** NY: **7.445.776,1300 metros**) no rumo de **43°59'46" SE** no ângulo interno de

Assinado por 1 pessoa: DIANDRA COSTA
Documento assinado digitalmente/eletronicamente. Confira as assinaturas no link: https://bofete.flowdocs.com.br/public/assinaturas/D0EF00B3B1114AA9A9468EBAC9602177

180°00'00" com azimute de **136°00'14"** e com uma distância de **23,06** metros até a coordenada (EX: **777.924,4313 metros** NY: **7.445.759,5374 metros**) confrontando com **RUA DE ACESSO**. O perímetro acima descrito encerra uma área de **20.187,69 metros2**.

Quadra: **D**
Lote: **111**
Área: **20.778,51 metros2**

Descrição Perimétrica

Para quem da **ESTRADA MUNICIPAL - I** olha para o lote **111** inicia-se a descrição no **vértices ARAR-M-1008** definido pelas coordenadas (EX: **778.191,1140 metros** NY: **7.445.104,3678 metros**), daí deflete à direita e segue até o **vértices ARAR-M-1009** no rumo de **46°40'10" SE** no ângulo interno de **147°45'31"** com azimute de **133°19'50"** e com uma distância de **5,31** metros de frente até a coordenada (EX: **778.194,9765 metros** NY: **7.445.100,7241 metros**), daí deflete à direita e segue até o **vértices ARAR-P-1298** no rumo de **14°25'40" SE** no ângulo interno de **171°49'53"** com azimute de **165°34'20"** e com uma distância de **23,99** metros do lado esquerdo até a coordenada (EX: **778.200,9531 metros** NY: **7.445.077,4936 metros**), daí deflete à esquerda e segue até o **vértices ARAR-P-1299** no rumo de **6°15'33" SE** no ângulo interno de **186°51'32"** com azimute de **173°44'27"** e com uma distância de **128,66** metros ao fundo até a coordenada (EX: **778.214,9808 metros** NY: **7.444.949,5990 metros**), daí deflete à esquerda e segue até o **vértices ARAR-P-1300** no rumo de **13°07'06" SE** no ângulo interno de **185°13'55"** com azimute de **166°52'54"** e com uma distância de **27,43** metros do lado direito até a coordenada (EX: **778.221,2063 metros** NY: **7.444.922,8850 metros**), daí deflete à direita e segue até o **vértices ARAR-M-1010** no rumo de **18°21'01" SE** no ângulo interno de **83°21'35"** com azimute de **161°38'59"** e com uma distância de **23,99** metros até a coordenada (EX: **778.228,7582 metros** NY: **7.444.900,1172 metros**) confrontando com **Lote CNS: 14.690-2 | Mat. 13257 | Rio do Peixe, Sitio Gavião,** daí deflete à direita e segue até o **vértices 45** no rumo de **78°17'25" SW** no ângulo interno de **112°57'39"** com azimute de **258°17'25"** e com uma distância de **128,95** metros até a coordenada (EX: **778.102,4871 metros** NY: **7.444.873,9453 metros**) confrontando com **"Sitio Santo Antônio" Matricula:19.099 Parcela 2,** daí deflete à direita e segue até o **vértices BMO-P-6446** no rumo de **34°40'14" NW** no ângulo interno de **172°45'34"** com azimute de **325°19'46"** e com uma distância de **6,08** metros até a coordenada (EX: **778.099,0271 metros** NY: **7.444.878,9477 metros**), daí deflete à direita e segue até o **vértices BMO-P-6445** no rumo de **27°25'47" NW** no ângulo interno de **172°22'54"** com azimute de **332°34'13"** e com uma distância de **16,36** metros até a coordenada (EX: **778.091,4929 metros** NY: **7.444.893,4641 metros**), daí deflete à direita e segue até o **vértices BMO-P-6444** no rumo de **19°48'41" NW** no ângulo interno de **177°59'34"** com azimute de **340°11'19"** e com uma distância de **22,14** metros até a coordenada (EX: **778.083,9899 metros** NY: **7.444.914,2914 metros**), daí deflete à direita e segue até o **vértices BMO-P-6443** no rumo de **17°48'16" NW** no ângulo interno de **87°17'58"** com azimute de

Assinado por 1 pessoa: DIANDRA COSTA
Documento assinado digitalmente/eletronicamente. Confira as assinaturas no link: https://bofete.flowdocs.com.br/public/assinaturas/D0EF00B3B1114AA9A9468EBAC9602177

342°11'44" e com uma distância de **21,05** metros até a coordenada (EX: **778.077,5550 metros** NY: **7.444.934,3286 metros**) confrontando com **Lote 115,** daí deflete à esquerda e segue até o **vértices ARAR-M-1011** no rumo de **74°53'46" NE** no ângulo interno de **268°10'18"** com azimute de **74°53'46"** e com uma distância de **36,59** metros até a coordenada (EX: **778.112,8795 metros** NY: **7.444.943,8625 metros**), daí deflete à direita e segue até o **vértices ARAR-M-1012** no rumo de **13°16'32" NW** no ângulo interno de **150°00'25"** com azimute de **346°43'28"** e com uma distância de **47,37** metros até a coordenada (EX: **778.102,0022 metros** NY: **7.444.989,9643 metros**), daí deflete à direita e segue até o **vértices ARAR-M-1013** no rumo de **16°43'03" NE** no ângulo interno de **168°06'04"** com azimute de **16°43'03"** e com uma distância de **15,73** metros até a coordenada (EX: **778.106,5262 metros** NY: **7.445.005,0267 metros**), daí deflete à direita e segue até o **vértices ARAR-M-1014** no rumo de **28°36'58" NE** no ângulo interno de **163°45'16"** com azimute de **28°36'58"** e com uma distância de **67,11** metros até a coordenada (EX: **778.138,6662 metros** NY: **7.445.063,9361 metros**), daí deflete à direita e segue até o **vértices ARAR-M-1015** no rumo de **44°51'43" NE** no ângulo interno de **159°27'41"** com azimute de **44°51'43"** e com uma distância de **53,94** metros até a coordenada (EX: **778.176,7179 metros** NY: **7.445.102,1718 metros**), daí deflete à direita e segue até o **vértices ARAR-M-1016** no rumo de **65°24'01" NE** no ângulo interno de **164°12'47"** com azimute de **65°24'01"** e com uma distância de **5,97** metros até a coordenada (EX: **778.182,1474 metros** NY: **7.445.104,6575 metros**), daí deflete à direita e segue até o **vértices ARAR-M-1007** no rumo de **81°11'15" NE** no ângulo interno de **162°23'42"** com azimute de **81°11'15"** e com uma distância de **3,58** metros até a coordenada (EX: **778.185,6900 metros** NY: **7.445.105,2067 metros**) no rumo de **81°12'27" SE** no ângulo interno de **145°27'43"** com azimute de **98°47'33"** e com uma distância de **5,49** metros até a coordenada (EX: **778.191,1140 metros** NY: **7.445.104,3678 metros**) confrontando com **ESTRADA MUNICIPAL - I**. O perímetro acima descrito encerra uma área de **20.778,51 metros2**.

Quadra: **D**
Lote: **115**
Área: **76.838,08 metros2**

Descrição Perimétrica

Para quem da **ESTRADA MUNICIPAL - I** olha para o lote **115** inicia-se a descrição no **vértices 115-01** definido pelas coordenadas (EX: **778.260,1801 metros** NY: **7.445.359,1600 metros**), daí deflete à direita e segue até o **vértices 115-02** no rumo de **6°53'47" SE** no ângulo interno de **173°06'13"** com azimute de **173°06'13"** e com uma distância de **41,64** metros de frente até a coordenada (EX: **778.265,1801 metros** NY: **7.445.317,8200 metros**), daí deflete à direita e segue até o **vértices 115-03** no rumo de **0°00'00" SW** no ângulo interno de **166°58'52"** com azimute de **180°00'00"** e com uma distância de **18,22** metros do lado esquerdo até a coordenada (EX: **778.265,1801 metros** NY: **7.445.299,6000 metros**), daí deflete à direita e segue até o **vértices 115-04** no rumo de

Assinado por 1 pessoa: DIANDRA COSTA
Documento assinado digitalmente/eletronicamente. Confira as assinaturas no link: https://bofete.flowdocs.com.br/public/assinaturas/D0EF00B3B1114AA9A9468EBAC9602177

13°01'08" SW no ângulo interno de **164°42'06"** com azimute de **193°01'08"** e com uma distância de **23,08** metros ao fundo até a coordenada (EX: **778.259,9801 metros** NY: **7.445.277,1100 metros**), daí deflete à direita e segue até o **vértices 115-05** no rumo de **28°19'01" SW** no ângulo interno de **171°35'32"** com azimute de **208°19'01"** e com uma distância de **28,67** metros do lado direito até a coordenada (EX: **778.246,3801 metros** NY: **7.445.251,8700 metros**, daí deflete à esquerda e segue até o **vértices 115-06** no rumo de **36°43'29" SW** no ângulo interno de **193°26'01"** com azimute de **216°43'29"** e com uma distância de **36,31** metros até a coordenada (EX: **778.224,6701 metros** NY: **7.445.222,7700 metros**), daí deflete à esquerda e segue até o **vértices 115-07** no rumo de **23°17'28" SW** no ângulo interno de **190°52'30"** com azimute de **203°17'28"** e com uma distância de **56,30** metros até a coordenada (EX: **778.202,4098 metros** NY: **7.445.171,0600 metros**), daí deflete à esquerda e segue até o **vértices 115-08** no rumo de **12°24'58" SW** no ângulo interno de **184°23'00"** com azimute de **192°24'58"** e com uma distância de **29,77** metros até a coordenada (EX: **778.196,0099 metros** NY: **7.445.141,9900 metros**), daí deflete à esquerda e segue até o **vértices 115-09** no rumo de **8°01'57" SW** no ângulo interno de **183°16'11"** com azimute de **188°01'57"** e com uma distância de **30,77** metros até a coordenada (EX: **778.191,7099 metros** NY: **7.445.111,5200 metros**), daí deflete à direita e segue até o **vértices ARAR-M-1008** no rumo de **4°45'46" SW** no ângulo interno de **85°58'13"** com azimute de **184°45'46"** e com uma distância de **7,18** metros até a coordenada (EX: **778.191,1140 metros** NY: **7.445.104,3678 metros**) confrontando com **Lote 111**, daí deflete à esquerda e segue até o **vértices ARAR-M-1007** no rumo de **81°12'27" NW** no ângulo interno de **197°36'18"** com azimute de **278°47'33"** e com uma distância de **5,49** metros até a coordenada (EX: **778.185,6900 metros** NY: **7.445.105,2067 metros**), daí deflete à esquerda e segue até o **vértices ARAR-M-1016** no rumo de **81°11'15" SW** no ângulo interno de **195°47'13"** com azimute de **261°11'15"** e com uma distância de **3,58** metros até a coordenada (EX: **778.182,1474 metros** NY: **7.445.104,6575 metros**), daí deflete à esquerda e segue até o **vértices ARAR-M-1015** no rumo de **65°24'01" SW** no ângulo interno de **200°32'19"** com azimute de **245°24'01"** e com uma distância de **5,97** metros até a coordenada (EX: **778.176,7179 metros** NY: **7.445.102,1718 metros**), daí deflete à esquerda e segue até o **vértices ARAR-M-1014** no rumo de **44°51'43" SW** no ângulo interno de **196°14'44"** com azimute de **224°51'43"** e com uma distância de **53,94** metros até a coordenada (EX: **778.138,6662 metros** NY: **7.445.063,9361 metros**), daí deflete à esquerda e segue até o **vértices ARAR-M-1013** no rumo de **28°36'58" SW** no ângulo interno de **191°53'56"** com azimute de **208°36'58"** e com uma distância de **67,11** metros até a coordenada (EX: **778.106,5262 metros** NY: **7.445.005,0267 metros**), daí deflete à esquerda e segue até o **vértices ARAR-M-1012** no rumo de **16°43'03" SW** no ângulo interno de **209°59'35"** com azimute de **196°43'03"** e com uma distância de **15,73** metros até a coordenada (EX: **778.102,0022 metros** NY: **7.444.989,9643 metros**), daí deflete à direita e segue até o **vértices ARAR-M-1011** no rumo de **13°16'32" SE** no ângulo interno de **91°49'41"** com azimute de **166°43'28"** e com uma distância de **47,37** metros até a coordenada (EX: **778.112,8795 metros** NY: **7.444.943,8625 metros**), daí deflete à direita e segue até o **vértices BMO-P-6443** no rumo de **74°53'46" SW** no ângulo interno de **93°06'13"** com azimute de **254°53'46"** e com uma distância de **36,59**

Assinado por 1 pessoa: DIANDRA COSTA
Documento assinado digitalmente/eletronicamente. Confira as assinaturas no link: https://bofete.flowdocs.com.br/public/assinaturas/D0EF00B3B1114AA9A9468EBAC9602177

metros até a coordenada (EX: **778.077,5550 metros** NY: **7.444.934,3287 metros**) confrontando com **"Sitio Santo Antônio" Matricula:19.099 Parcela 2,** daí deflete à esquerda e segue até o **vértices BMO-P-6442** no rumo de **18°12'27" NW** no ângulo interno de **181°06'25"** com azimute de **341°47'33"** e com uma distância de **44,35** metros até a coordenada (EX: **778.063,6989 metros** NY: **7.444.976,4540 metros**), daí deflete à direita e segue até o **vértices BMO-P-6441** no rumo de **19°18'51" NW** no ângulo interno de **179°43'43"** com azimute de **340°41'09"** e com uma distância de **56,67** metros até a coordenada (EX: **778.044,9546 metros** NY: **7.445.029,9366 metros**), daí deflete à direita e segue até o **vértices BMO-P-6440** no rumo de **19°02'35" NW** no ângulo interno de **179°38'03"** com azimute de **340°57'25"** e com uma distância de **92,70** metros até a coordenada (EX: **778.014,7102 metros** NY: **7.445.117,5589 metros**), daí deflete à direita e segue até o **vértices BMO-P-6439** no rumo de **18°40'38" NW** no ângulo interno de **178°19'09"** com azimute de **341°19'22"** e com uma distância de **49,15** metros até a coordenada (EX: **777.998,9705 metros** NY: **7.445.164,1211 metros**), daí deflete à direita e segue até o **vértices BMO-P-6438** no rumo de **16°59'47" NW** no ângulo interno de **179°40'43"** com azimute de **343°00'13"** e com uma distância de **46,30** metros até a coordenada (EX: **777.985,4378 metros** NY: **7.445.208,3947 metros**), daí deflete à direita e segue até o **vértices BMO-P-6437** no rumo de **16°40'30" NW** no ângulo interno de **178°48'42"** com azimute de **343°19'30"** e com uma distância de **43,37** metros até a coordenada (EX: **777.972,9935 metros** NY: **7.445.249,9394 metros**), daí deflete à direita e segue até o **vértices BMO-P-6436** no rumo de **15°29'12" NW** no ângulo interno de **175°03'05"** com azimute de **344°30'48"** e com uma distância de **11,49** metros até a coordenada (EX: **777.969,9242 metros** NY: **7.445.261,0169 metros**), daí deflete à direita e segue até o **vértices BMO-P-6435** no rumo de **10°32'17" NW** no ângulo interno de **177°36'34"** com azimute de **349°27'43"** e com uma distância de **10,34** metros até a coordenada (EX: **777.968,0335 metros** NY: **7.445.271,1804 metros**), daí deflete à direita e segue até o **vértices BMO-P-6434** no rumo de **8°08'51" NW** no ângulo interno de **174°55'52"** com azimute de **351°51'09"** e com uma distância de **67,60** metros até a coordenada (EX: **777.958,4527 metros** NY: **7.445.338,1009 metros**), daí deflete à direita e segue até o **vértices BMO-P-6433** no rumo de **3°04'43" NW** no ângulo interno de **175°43'57"** com azimute de **356°55'17"** e com uma distância de **13,79** metros até a coordenada (EX: **777.957,7118 metros** NY: **7.445.351,8748 metros**), daí deflete à direita e segue até o **vértices BMO-P-6432** no rumo de **1°11'19" NE** no ângulo interno de **93°37'16"** com azimute de **1°11'19"** e com uma distância de **26,41** metros até a coordenada (EX: **777.958,2597 metros** NY: **7.445.378,2788 metros**) confrontando com **Lote 108,** daí deflete à direita e segue até o **vértices 115-37** no rumo de **87°34'03" NE** no ângulo interno de **179°31'42"** com azimute de **87°34'03"** e com uma distância de **26,65** metros até a coordenada (EX: **777.984,8901 metros** NY: **7.445.379,4100 metros**), daí deflete à esquerda e segue até o **vértices 115-38** no rumo de **88°02'21" NE** no ângulo interno de **180°30'15"** com azimute de **88°02'21"** e com uma distância de **41,79** metros até a coordenada (EX: **778.026,6601 metros** NY: **7.445.380,8400 metros**), daí deflete à direita e segue até o **vértices 115-40** no rumo de **87°32'06" NE** no ângulo interno de **76°47'43"** com azimute de **87°32'06"** e com uma distância de **82,90** metros até a coordenada (EX:

Assinado por 1 pessoa: DIANDRA COSTA
Documento assinado digitalmente/eletronicamente. Confira as assinaturas no link: https://bofete.flowdocs.com.br/public/assinaturas/D0EF00B3B1114AA9A9468EBAC9602177

778.109,4844 metros NY: **7.445.384,4053 metros**) confrontando com **Lote 107,** daí deflete à esquerda e segue até o **vértices 115-41** no rumo de **10°44'24" SW** no ângulo interno de **180°45'02"** com azimute de **190°44'24"** e com uma distância de **10,92** metros até a coordenada (EX: **778.107,4501 metros** NY: **7.445.373,6800 metros**), daí deflete à esquerda e segue até o **vértices 115-42** no rumo de **9°59'22" SW** no ângulo interno de **297°49'39"** com azimute de **189°59'22"** e com uma distância de **58,80** metros até a coordenada (EX: **778.097,2501 metros** NY: **7.445.315,7700 metros**), daí deflete à direita e segue até o **vértices 115-43** no rumo de **72°09'43" NE** no ângulo interno de **179°51'30"** com azimute de **72°09'43"** e com uma distância de **80,44** metros até a coordenada (EX: **778.173,8201 metros** NY: **7.445.340,4100 metros**), daí deflete à direita e segue até o **vértices 115-44** no rumo de **72°18'13" NE** no ângulo interno de **169°27'01"** com azimute de **72°18'13"** e com uma distância de **42,93** metros até a coordenada (EX: **778.214,7201 metros** NY: **7.445.353,4600 metros**) no rumo de **82°51'12" NE** no ângulo interno de **89°44'59"** com azimute de **82°51'12"** e com uma distância de **45,82** metros até a coordenada (EX: **778.260,1801 metros** NY: **7.445.359,1600 metros**) confrontando com **ESTRADA MUNICIPAL - I**. O perímetro acima descrito encerra uma área de **76.838,08 metros2**.

.....
.....

M E M O R I A L D E S C R I T I V O – VIAS

RUA AZALEIA
Área: **2.076,19 metros2**

Descrição Perimétrica

Inicia-se no vértices **105-10** definido pelas coordenadas N: **7.445.635,6603** m e E: **778.046,5102** m, confrontando com **Lote 105**, agora confrontando com **Lote 105**; deste segue até o vértices **105-09** definido pelas coordenadas N: **7.445.626,4604** m e E: **778.075,2702** m, com azimute de **107°44'20"** e com ângulo interno de **50°48'53"** e distância de **30,20**m; deste segue até o vértices **105-08** definido pelas coordenadas N: **7.445.615,9504** m e E: **778.107,9802** m, com azimute de **107°48'45"** e com ângulo interno de **179°55'34"** e distância de **34,36**m; deste segue até o vértices **105-07** definido pelas coordenadas N: **7.445.604,6105** m e E: **778.143,4304** m, com azimute de **107°44'19"** e com ângulo interno de **180°04'26"** e distância de **37,22**m; deste segue até o vértices **105-06** definido pelas coordenadas N: **7.445.596,1905** m e E: **778.169,9001** m, com azimute de **107°38'45"** e com ângulo interno de **180°05'34"** e distância de **27,78**m; deste segue até o vértices **105-05** definido pelas coordenadas N: **7.445.591,3005** m e E: **778.180,9700** m, com azimute de **113°49'58"** e com ângulo interno de **173°48'46"** e distância de **12,10**m; deste segue até o vértices **105-04** definido pelas coordenadas N: **7.445.571,6105** m e E:

Assinado por 1 pessoa: DIANDRA COSTA
Documento assinado digitalmente/eletronicamente. Confira as assinaturas no link: https://bofete.flowdocs.com.br/public/assinaturas/D0EF00B3B1114AA9A9468EBAC9602177

778.222,9800 m, com azimute de **115°06'45"** e com ângulo interno de **178°43'14"** e distância de **46,40**m; deste segue até o vértices **105-03** definido pelas coordenadas N: **7.445.555,0405** m e E: **778.258,0400** m, com azimute de **115°17'47"** e com ângulo interno de **179°48'58"** e distância de **38,78**m; agora confrontando com **ESTRADA MUNICIPAL - I**; deste segue até o vértices **106-22** definido pelas coordenadas N: **7.445.544,0705** m e E: **778.259,0700** m, com azimute de **174°38'10"** e com ângulo interno de **120°39'37"** e distância de **11,02**m; agora confrontando com **Lote 106**; deste segue até o vértices **106-21** definido pelas coordenadas N: **7.445.547,4405** m e E: **778.256,0100** m, com azimute de **317°45'37"** e com ângulo interno de **36°52'33"** e distância de **4,55**m; deste segue até o vértices **106-20** definido pelas coordenadas N: **7.445.556,9805** m e E: **778.234,4800** m, com azimute de **293°53'54"** e com ângulo interno de **203°51'43"** e distância de **23,55**m; deste segue até o vértices **106-19** definido pelas coordenadas N: **7.445.569,3905** m e E: **778.205,8598** m, com azimute de **293°26'31"** e com ângulo interno de **180°27'23"** e distância de **31,19**m; deste segue até o vértices **106-18** definido pelas coordenadas N: **7.445.585,9005** m e E: **778.167,3302** m, com azimute de **293°11'43"** e com ângulo interno de **180°14'49"** e distância de **41,92**m; deste segue até o vértices **106-17** definido pelas coordenadas N: **7.445.591,5605** m e E: **778.154,5903** m, com azimute de **293°57'15"** e com ângulo interno de **179°14'27"** e distância de **13,94**m; deste segue até o vértices **106-16** definido pelas coordenadas N: **7.445.592,3605** m e E: **778.149,7003** m, com azimute de **279°17'29"** e com ângulo interno de **194°39'47"** e distância de **4,95**m; deste segue até o vértices **106-15** definido pelas coordenadas N: **7.445.599,8405** m e E: **778.128,7502** m, com azimute de **289°38'54"** e com ângulo interno de **169°38'34"** e distância de **22,25**m; deste segue até o vértices **106-14** definido pelas coordenadas N: **7.445.612,1804** m e E: **778.090,4802** m, com azimute de **287°52'18"** e com ângulo interno de **181°46'36"** e distância de **40,21**m; deste segue até o vértices **106-13** definido pelas coordenadas N: **7.445.622,8304** m e E: **778.054,9502** m, com azimute de **286°41'09"** e com ângulo interno de **181°11'09"** e distância de **37,09**m; deste segue até o vértices **106-12** definido pelas coordenadas N: **7.445.621,1504** m e E: **778.052,2102** m, com azimute de **238°29'09"** e com ângulo interno de **228°12'00"** e distância de **3,21**m; agora confrontando com **RUA DE ACESSO**; deste segue até o vértices **105-10** definido pelas coordenadas N: **7.445.635,6603** m e E: **778.046,5102** m, com azimute de **338°33'12"** e com ângulo interno de **79°55'57"** e distância de **15,59**m; .O perímetro acima descrito encerra uma área de **2.076,19 m2**.

RUA DE ACESSO
Área: **3.393,08 metros2**

Descrição Perimétrica

Inicia-se no vértices **110-02** definido pelas coordenadas N: **7.445.759,0000** m e E: **777.924,9501** m, confrontando com, deste segue até o vértices **110-01** definido pelas coordenadas N: **7.445.759,5374** m e E: **777.924,4313** m, com azimute de **316°00'14"** e

Assinado por 1 pessoa: DIANDRA COSTA
Documento assinado digitalmente/eletronicamente. Confira as assinaturas no link: https://bofete.flowdocs.com.br/public/assinaturas/D0EF00B3B1114AA9A9468EBAC9602177

com ângulo interno de **182°11'24"** e distância de **0,75**m; agora confrontando com **Lote 103**; deste segue até o vértices **104-11** definido pelas coordenadas N: **7.445.765,4200** m e E: **777.931,0701** m, com azimute de **48°27'22"** e com ângulo interno de **87°32'52"** e distância de **8,87**m; agora confrontando com **Lote 104**; deste segue até o vértices **104-10** definido pelas coordenadas N: **7.445.751,6800** m e E: **777.944,2401** m, com azimute de **136°12'48"** e com ângulo interno de **92°14'34"** e distância de **19,03**m; deste segue até o vértices **104-09** definido pelas coordenadas N: **7.445.739,6401** m e E: **777.955,6802** m, com azimute de **136°27'49"** e com ângulo interno de **179°44'59"** e distância de **16,61**m; deste segue até o vértices **104-08** definido pelas coordenadas N: **7.445.724,6401** m e E: **777.970,3602** m, com azimute de **135°37'03"** e com ângulo interno de **180°50'46"** e distância de **20,99**m; deste segue até o vértices **104-07** definido pelas coordenadas N: **7.445.710,4701** m e E: **777.984,3502** m, com azimute de **135°21'58"** e com ângulo interno de **180°15'05"** e distância de **19,91**m; deste segue até o vértices **104-06** definido pelas coordenadas N: **7.445.697,3701** m e E: **777.997,0602** m, com azimute de **135°51'56"** e com ângulo interno de **179°30'02"** e distância de **18,25**m; deste segue até o vértices **104-05** definido pelas coordenadas N: **7.445.693,1802** m e E: **778.001,8002** m, com azimute de **131°28'32"** e com ângulo interno de **184°23'24"** e distância de **6,33**m; deste segue até o vértices **104-04** definido pelas coordenadas N: **7.445.683,8002** m e E: **778.010,2702** m, com azimute de **137°55'06"** e com ângulo interno de **173°33'26"** e distância de **12,64**m; deste segue até o vértices **104-03** definido pelas coordenadas N: **7.445.654,3303** m e E: **778.032,3602** m, com azimute de **143°08'44"** e com ângulo interno de **174°46'22"** e distância de **36,83**m; deste segue até o vértices **104-02** definido pelas coordenadas N: **7.445.640,9803** m e E: **778.043,0102** m, com azimute de **141°25'07"** e com ângulo interno de **181°43'37"** e distância de **17,08**m; deste segue até o vértices **105-10** definido pelas coordenadas N: **7.445.635,6603** m e E: **778.046,5102** m, com azimute de **146°39'33"** e com ângulo interno de **174°45'34"** e distância de **6,37**m; agora confrontando com **RUA AZALEIA**; deste segue até o vértices **106-12** definido pelas coordenadas N: **7.445.621,1504** m e E: **778.052,2102** m, com azimute de **158°33'12"** e com ângulo interno de **168°06'21"** e distância de **15,59**m; agora confrontando com **Lote 106**; deste segue até o vértices **106-11** definido pelas coordenadas N: **7.445.580,5304** m e E: **778.070,8402** m, com azimute de **155°21'43"** e com ângulo interno de **183°11'30"** e distância de **44,69**m; deste segue até o vértices **106-10** definido pelas coordenadas N: **7.445.577,1605** m e E: **778.072,5502** m, com azimute de **153°05'45"** e com ângulo interno de **182°15'57"** e distância de **3,78**m; deste segue até o vértices **106-09** definido pelas coordenadas N: **7.445.557,1605** m e E: **778.081,3302** m, com azimute de **156°17'55"** e com ângulo interno de **176°47'51"** e distância de **21,84**m; deste segue até o vértices **106-08** definido pelas coordenadas N: **7.445.546,8405** m e E: **778.084,3302** m, com azimute de **163°47'27"** e com ângulo interno de **172°30'27"** e distância de **10,75**m; deste segue até o vértices **106-07** definido pelas coordenadas N: **7.445.531,6605** m e E: **778.088,1302** m, com azimute de **165°56'46"** e com ângulo interno de **177°50'42"** e distância de **15,65**m; deste segue até o vértices **106-06** definido pelas coordenadas N: **7.445.519,3206** m e E: **778.091,0402** m, com azimute de **166°43'52"** e com ângulo interno de **179°12'54"** e distância de **12,68**m; deste segue até o vértices **106-05** definido pelas coordenadas N: **7.445.514,0106** m e E:

Assinado por 1 pessoa: DIANDRA COSTA
Documento assinado digitalmente/eletronicamente. Confira as assinaturas no link: https://bofete.flowdocs.com.br/public/assinaturas/D0EF00B3B1114AA9A9468EBAC9602177

778.092,4102 m, com azimute de **165°31'59"** e com ângulo interno de **181°11'53"** e distância de **5,48**m; deste segue até o vértices **106-04** definido pelas coordenadas N: **7.445.497,9306** m e E: **778.096,2402** m, com azimute de **166°36'10"** e com ângulo interno de **178°55'49"** e distância de **16,53**m; deste segue até o vértices **106-03** definido pelas coordenadas N: **7.445.478,6300** m e E: **778.099,7701** m, com azimute de **169°38'09"** e com ângulo interno de **176°58'01"** e distância de **19,62**m; deste segue até o vértices **106-02** definido pelas coordenadas N: **7.445.455,9900** m e E: **778.102,6801** m, com azimute de **172°40'33"** e com ângulo interno de **176°57'36"** e distância de **22,83**m; deste segue até o vértices **107-03** definido pelas coordenadas N: **7.445.454,5700** m e E: **778.104,2501** m, com azimute de **132°07'41"** e com ângulo interno de **220°32'52"** e distância de **2,12**m; agora confrontando com **Lote 107**; deste segue até o vértices **107-02** definido pelas coordenadas N: **7.445.388,0400** m e E: **778.110,0701** m, com azimute de **175°00'02"** e com ângulo interno de **137°07'39"** e distância de **66,78**m; deste segue até o vértices **115-40** definido pelas coordenadas N: **7.445.384,4053** m e E: **778.109,4844** m, com azimute de **189°09'14"** e com ângulo interno de **165°50'48"** e distância de **3,68**m; agora confrontando com **Lote 115**; deste segue até o vértices **108-06** definido pelas coordenadas N: **7.445.383,9200** m e E: **778.098,2101** m, com azimute de **267°32'06"** e com ângulo interno de **101°37'07"** e distância de **11,28**m; agora confrontando com **Lote 108**; deste segue até o vértices **108-05** definido pelas coordenadas N: **7.445.388,2800** m e E: **778.100,3001** m, com azimute de **25°36'40"** e com ângulo interno de **61°55'27"** e distância de **4,84**m; deste segue até o vértices **108-04** definido pelas coordenadas N: **7.445.455,9000** m e E: **778.098,5101** m, com azimute de **358°29'01"** e com ângulo interno de **207°07'39"** e distância de **67,64**m; deste segue até o vértices **108-03** definido pelas coordenadas N: **7.445.485,8306** m e E: **778.091,1302** m, com azimute de **346°08'57"** e com ângulo interno de **192°20'05"** e distância de **30,83**m; deste segue até o vértices **108-02** definido pelas coordenadas N: **7.445.522,4405** m e E: **778.082,7302** m, com azimute de **347°04'39"** e com ângulo interno de **179°04'18"** e distância de **37,56**m; deste segue até o vértices **109-11** definido pelas coordenadas N: **7.445.558,3405** m e E: **778.072,9502** m, com azimute de **344°45'40"** e com ângulo interno de **182°18'59"** e distância de **37,21**m; agora confrontando com **Lote 109**; deste segue até o vértices **109-10** definido pelas coordenadas N: **7.445.578,9904** m e E: **778.063,0002** m, com azimute de **334°16'24"** e com ângulo interno de **190°29'16"** e distância de **22,92**m; deste segue até o vértices **109-09** definido pelas coordenadas N: **7.445.607,2304** m e E: **778.049,8402** m, com azimute de **335°00'51"** e com ângulo interno de **179°15'33"** e distância de **31,16**m; deste segue até o vértices **109-08** definido pelas coordenadas N: **7.445.630,9903** m e E: **778.037,5702** m, com azimute de **332°41'15"** e com ângulo interno de **182°19'36"** e distância de **26,74**m; deste segue até o vértices **109-07** definido pelas coordenadas N: **7.445.644,3003** m e E: **778.031,8902** m, com azimute de **336°53'23"** e com ângulo interno de **175°47'52"** e distância de **14,47**m; deste segue até o vértices **109-06** definido pelas coordenadas N: **7.445.658,9702** m e E: **778.022,1002** m, com azimute de **326°16'58"** e com ângulo interno de **190°36'25"** e distância de **17,64**m; deste segue até o vértices **109-05** definido pelas coordenadas N: **7.445.684,5902** m e E: **777.998,2402** m, com azimute de **317°02'13"** e com ângulo interno de **189°14'45"** e distância de **35,01**m; deste segue até o vértices **109-04**

Assinado por 1 pessoa: DIANDRA COSTA
Documento assinado digitalmente/eletronicamente. Confira as assinaturas no link: https://bofete.flowdocs.com.br/public/assinaturas/D0EF00B3B1114AA9A9468EBAC9602177

definido pelas coordenadas N: **7.445.706,8901** m e E: **777.975,2302** m, com azimute de **314°06'08"** e com ângulo interno de **182°56'06"** e distância de **32,04**m; deste segue até o vértices **109-03** definido pelas coordenadas N: **7.445.710,0901** m e E: **777.972,2002** m, com azimute de **316°33'47"** e com ângulo interno de **177°32'21"** e distância de **4,41**m; deste segue até o vértices **109-02** definido pelas coordenadas N: **7.445.724,1301** m e E: **777.958,4602** m, com azimute de **315°37'07"** e com ângulo interno de **180°56'40"** e distância de **19,64**m; deste segue até o vértices **110-05** definido pelas coordenadas N: **7.445.730,3701** m e E: **777.952,3502** m, com azimute de **315°36'11"** e com ângulo interno de **180°00'56"** e distância de **8,73**m; agora confrontando com **Lote 110**; deste segue até o vértices **110-04** definido pelas coordenadas N: **7.445.739,2700** m e E: **777.943,6601** m, com azimute de **315°41'02"** e com ângulo interno de **179°55'09"** e distância de **12,44**m; deste segue até o vértices **110-03** definido pelas coordenadas N: **7.445.754,2700** m e E: **777.929,1801** m, com azimute de **316°00'38"** e com ângulo interno de **179°40'24"** e distância de **20,85**m; deste segue até o vértices **110-02** definido pelas coordenadas N: **7.445.759,0000** m e E: **777.924,9501** m, com azimute de **318°11'38"** e com ângulo interno de **177°49'00"** e distância de **6,35**m; .O perímetro acima descrito encerra uma área de **3.393,08 m2**.

RUA EUCALIPTOS

Área: **7.393,93 metros2**

Descrição Perimétrica

Inicia-se no vértices **90-08** definido pelas coordenadas N: **7.445.660,1303** m e E: **778.262,9100** m, confrontando com **ESTRADA MUNICIPAL - I**, agora confrontando com **ESTRADA MUNICIPAL - I**; deste segue até o vértices **100-14** definido pelas coordenadas N: **7.445.674,6303** m e E: **778.253,3200** m, com azimute de **326°31'13"** e com ângulo interno de **31°52'48"** e distância de **17,38**m; agora confrontando com **Lote 100**; deste segue até o vértices **100-13** definido pelas coordenadas N: **7.445.689,4203** m e E: **778.253,8900** m, com azimute de **2°12'25"** e com ângulo interno de **144°18'47"** e distância de **14,80**m; deste segue até o vértices **100-12** definido pelas coordenadas N: **7.445.704,2303** m e E: **778.252,0100** m, com azimute de **352°45'56"** e com ângulo interno de **189°26'30"** e distância de **14,93**m; deste segue até o vértices **100-11** definido pelas coordenadas N: **7.445.720,7203** m e E: **778.246,7500** m, com azimute de **342°18'30"** e com ângulo interno de **190°27'26"** e distância de **17,31**m; deste segue até o vértices **100-10** definido pelas coordenadas N: **7.445.724,9803** m e E: **778.244,1900** m, com azimute de **328°59'48"** e com ângulo interno de **193°18'42"** e distância de **4,97**m; deste segue até o vértices **100-09** definido pelas coordenadas N: **7.445.741,2903** m e E: **778.219,8600** m, com azimute de **303°50'12"** e com ângulo interno de **205°09'36"** e distância de **29,29**m; deste segue até o vértices **100-08** definido pelas coordenadas N: **7.445.769,8103** m e E: **778.196,5799** m, com azimute de **320°46'34"** e com ângulo interno de **163°03'38"** e distância de **36,82**m; deste segue até o vértices **100-07** definido pelas coordenadas N: **7.445.791,0602** m e E: **778.190,2000** m, com azimute de **343°17'19"** e com ângulo interno de **157°29'15"** e distância de **22,19**m; deste segue até o vértices **100-06** definido pelas

Assinado por 1 pessoa: DIANDRA COSTA
Documento assinado digitalmente/eletronicamente. Confira as assinaturas no link: https://bofete.flowdocs.com.br/public/assinaturas/D0EF00B3B1114AA9A9468EBAC9602177

coordenadas N: **7.445.801,8402** m e E: **778.190,6600** m, com azimute de **2°26'36"** e com ângulo interno de **160°50'42"** e distância de **10,79**m; deste segue até o vértices **100-05** definido pelas coordenadas N: **7.445.814,5502** m e E: **778.195,4999** m, com azimute de **20°50'49"** e com ângulo interno de **161°35'48"** e distância de **13,60**m; deste segue até o vértices **100-04** definido pelas coordenadas N: **7.445.821,2202** m e E: **778.199,2699** m, com azimute de **29°28'33"** e com ângulo interno de **171°22'16"** e distância de **7,66**m; deste segue até o vértices **100-03** definido pelas coordenadas N: **7.445.846,8101** m e E: **778.229,3701** m, com azimute de **49°37'49"** e com ângulo interno de **159°50'44"** e distância de **39,51**m; deste segue até o vértices **100-02** definido pelas coordenadas N: **7.445.863,3101** m e E: **778.252,3501** m, com azimute de **54°19'16"** e com ângulo interno de **175°18'32"** e distância de **28,29**m; deste segue até o vértices **100-01** definido pelas coordenadas N: **7.445.873,4700** m e E: **778.258,4701** m, com azimute de **31°03'48"** e com ângulo interno de **203°15'28"** e distância de **11,86**m; deste segue até o vértices **99-03** definido pelas coordenadas N: **7.445.883,2000** m e E: **778.261,8601** m, com azimute de **19°12'32"** e com ângulo interno de **191°51'16"** e distância de **10,30**m; agora confrontando com **Lote 99**; deste segue até o vértices **99-02** definido pelas coordenadas N: **7.445.932,9500** m e E: **778.270,9901** m, com azimute de **10°23'57"** e com ângulo interno de **188°48'35"** e distância de **50,58**m; deste segue até o vértices **99-01** definido pelas coordenadas N: **7.445.981,0000** m e E: **778.273,1101** m, com azimute de **2°31'35"** e com ângulo interno de **187°52'22"** e distância de **48,10**m; agora confrontando com **Lote 97**; deste segue até o vértices **97-11** definido pelas coordenadas N: **7.446.008,8900** m e E: **778.288,8501** m, com azimute de **29°26'19"** e com ângulo interno de **153°05'15"** e distância de **32,02**m; deste segue até o vértices **97-10** definido pelas coordenadas N: **7.446.045,0300** m e E: **778.304,2201** m, com azimute de **23°02'23"** e com ângulo interno de **186°23'57"** e distância de **39,27**m; deste segue até o vértices **97-09** definido pelas coordenadas N: **7.446.078,0600** m e E: **778.306,3801** m, com azimute de **3°44'29"** e com ângulo interno de **199°17'53"** e distância de **33,10**m; deste segue até o vértices **97-08** definido pelas coordenadas N: **7.446.127,5799** m e E: **778.303,5100** m, com azimute de **356°40'59"** e com ângulo interno de **187°03'31"** e distância de **49,60**m; deste segue até o vértices **97-07** definido pelas coordenadas N: **7.446.169,9299** m e E: **778.300,2900** m, com azimute de **355°39'07"** e com ângulo interno de **181°01'52"** e distância de **42,47**m; deste segue até o vértices **97-06** definido pelas coordenadas N: **7.446.208,6798** m e E: **778.297,8300** m, com azimute de **356°22'03"** e com ângulo interno de **179°17'04"** e distância de **38,83**m; deste segue até o vértices **97-05** definido pelas coordenadas N: **7.446.226,0898** m e E: **778.291,3300** m, com azimute de **339°31'37"** e com ângulo interno de **196°50'26"** e distância de **18,58**m; deste segue até o vértices **97-04** definido pelas coordenadas N: **7.446.230,3797** m e E: **778.271,9600** m, com azimute de **282°29'17"** e com ângulo interno de **237°02'20"** e distância de **19,84**m; deste segue até o vértices **97-03** definido pelas coordenadas N: **7.446.234,4497** m e E: **778.242,5000** m, com azimute de **277°51'57"** e com ângulo interno de **184°37'20"** e distância de **29,74**m; deste segue até o vértices **97-02** definido pelas coordenadas N: **7.446.239,2496** m e E: **778.204,1299** m, com azimute de **277°07'50"** e com ângulo interno de **180°44'07"** e distância de **38,67**m; deste segue até o vértices **98-02** definido pelas coordenadas N: **7.446.241,5196** m e E:

Assinado por 1 pessoa: DIANDRA COSTA
Documento assinado digitalmente/eletronicamente. Confira as assinaturas no link: https://bofete.flowdocs.com.br/public/assinaturas/D0EF00B3B1114AA9A9468EBAC9602177

778.184,1701 m, com azimute de **276°29'18"** e com ângulo interno de **180°38'32"** e distância de **20,09**m; agora confrontando com **Lote 98**; deste segue até o vértices **98-01** definido pelas coordenadas N: **7.446.251,0009** m e E: **778.186,2229** m, com azimute de **12°13'00"** e com ângulo interno de **84°16'18"** e distância de **9,70**m; agora confrontando com **CNS: 14.690-2 | Mat. 11805 | Fazenda Orgão ou Caldeira**; deste segue até o vértices **46** definido pelas coordenadas N: **7.446.247,8596** m e E: **778.214,3898** m, com azimute de **96°21'49"** e com ângulo interno de **95°51'11"** e distância de **28,34**m; deste segue até o vértices **0** definido pelas coordenadas N: **7.446.244,6297** m e E: **778.235,5800** m, com azimute de **98°40'00"** e com ângulo interno de **177°41'48"** e distância de **21,43**m; deste segue até o vértices **1** definido pelas coordenadas N: **7.446.241,4997** m e E: **778.257,4100** m, com azimute de **98°09'34"** e com ângulo interno de **180°30'26"** e distância de **22,05**m; deste segue até o vértices **2** definido pelas coordenadas N: **7.446.234,5698** m e E: **778.301,1300** m, com azimute de **99°00'25"** e com ângulo interno de **179°09'09"** e distância de **44,27**m; deste segue até o vértices **84-05** definido pelas coordenadas N: **7.446.233,8098** m e E: **778.307,2700** m, com azimute de **97°03'22"** e com ângulo interno de **181°57'03"** e distância de **6,19**m; agora confrontando com **Lote 84**; deste segue até o vértices **84-04** definido pelas coordenadas N: **7.446.221,5998** m e E: **778.306,3100** m, com azimute de **184°29'44"** e com ângulo interno de **92°33'38"** e distância de **12,25**m; deste segue até o vértices **84-03** definido pelas coordenadas N: **7.446.200,2798** m e E: **778.307,6400** m, com azimute de **176°25'49"** e com ângulo interno de **188°03'55"** e distância de **21,36**m; deste segue até o vértices **84-02** definido pelas coordenadas N: **7.446.169,2099** m e E: **778.309,6700** m, com azimute de **176°15'42"** e com ângulo interno de **180°10'07"** e distância de **31,14**m; deste segue até o vértices **85-03** definido pelas coordenadas N: **7.446.159,2930** m e E: **778.310,2543** m, com azimute de **176°37'41"** e com ângulo interno de **179°38'01"** e distância de **9,93**m; agora confrontando com **Lote 85**; deste segue até o vértices **85-02** definido pelas coordenadas N: **7.446.123,7799** m e E: **778.314,5400** m, com azimute de **173°07'08"** e com ângulo interno de **183°30'34"** e distância de **35,77**m; deste segue até o vértices **86-07** definido pelas coordenadas N: **7.446.082,6500** m e E: **778.316,9801** m, com azimute de **176°36'18"** e com ângulo interno de **176°30'50"** e distância de **41,20**m; agora confrontando com **Lote 86**; deste segue até o vértices **86-06** definido pelas coordenadas N: **7.446.079,5700** m e E: **778.316,8701** m, com azimute de **182°02'43"** e com ângulo interno de **174°33'34"** e distância de **3,08**m; deste segue até o vértices **86-05** definido pelas coordenadas N: **7.446.072,3500** m e E: **778.315,9901** m, com azimute de **186°56'57"** e com ângulo interno de **175°05'47"** e distância de **7,27**m; deste segue até o vértices **86-04** definido pelas coordenadas N: **7.446.061,9000** m e E: **778.314,9801** m, com azimute de **185°31'14"** e com ângulo interno de **181°25'43"** e distância de **10,50**m; deste segue até o vértices **86-03** definido pelas coordenadas N: **7.446.042,9800** m e E: **778.312,0701** m, com azimute de **188°44'38"** e com ângulo interno de **176°46'36"** e distância de **19,14**m; deste segue até o vértices **86-02** definido pelas coordenadas N: **7.446.016,5000** m e E: **778.302,3201** m, com azimute de **200°12'50"** e com ângulo interno de **168°31'48"** e distância de **28,22**m; deste segue até o vértices **87-10** definido pelas coordenadas N: **7.445.997,4700** m e E: **778.290,1301** m, com azimute de **212°38'32"** e com ângulo interno de **167°34'17"** e

Assinado por 1 pessoa: DIANDRA COSTA
Documento assinado digitalmente/eletronicamente. Confira as assinaturas no link: https://bofete.flowdocs.com.br/public/assinaturas/D0EF00B3B1114AA9A9468EBAC9602177

distância de **22,60**m; agora confrontando com **Lote 87**; deste segue até o vértices **87-09** definido pelas coordenadas N: **7.445.995,1300** m e E: **778.288,9601** m, com azimute de **206°33'54"** e com ângulo interno de **186°04'38"** e distância de **2,62**m; deste segue até o vértices **87-08** definido pelas coordenadas N: **7.445.990,5700** m e E: **778.287,6501** m, com azimute de **196°01'42"** e com ângulo interno de **190°32'12"** e distância de **4,74**m; deste segue até o vértices **87-07** definido pelas coordenadas N: **7.445.977,7400** m e E: **778.279,7301** m, com azimute de **211°41'14"** e com ângulo interno de **164°20'28"** e distância de **15,08**m; deste segue até o vértices **87-06** definido pelas coordenadas N: **7.445.941,4200** m e E: **778.280,9301** m, com azimute de **178°06'28"** e com ângulo interno de **213°34'46"** e distância de **36,34**m; deste segue até o vértices **87-05** definido pelas coordenadas N: **7.445.932,0500** m e E: **778.279,6201** m, com azimute de **187°57'32"** e com ângulo interno de **170°08'56"** e distância de **9,46**m; deste segue até o vértices **87-04** definido pelas coordenadas N: **7.445.919,5400** m e E: **778.278,6702** m, com azimute de **184°20'32"** e com ângulo interno de **183°37'00"** e distância de **12,55**m; deste segue até o vértices **87-03** definido pelas coordenadas N: **7.445.899,0300** m e E: **778.276,1401** m, com azimute de **187°01'57"** e com ângulo interno de **177°18'35"** e distância de **20,67**m; deste segue até o vértices **87-02** definido pelas coordenadas N: **7.445.893,1700** m e E: **778.275,0901** m, com azimute de **190°09'31"** e com ângulo interno de **176°52'26"** e distância de **5,95**m; deste segue até o vértices **88-07** definido pelas coordenadas N: **7.445.890,5300** m e E: **778.274,7701** m, com azimute de **186°54'41"** e com ângulo interno de **183°14'50"** e distância de **2,66**m; agora confrontando com **Lote 88**; deste segue até o vértices **88-06** definido pelas coordenadas N: **7.445.889,5800** m e E: **778.274,6301** m, com azimute de **188°23'00"** e com ângulo interno de **178°31'41"** e distância de **0,96**m; deste segue até o vértices **88-05** definido pelas coordenadas N: **7.445.882,9700** m e E: **778.272,3301** m, com azimute de **199°11'09"** e com ângulo interno de **169°11'51"** e distância de **7,00**m; deste segue até o vértices **88-04** definido pelas coordenadas N: **7.445.865,9900** m e E: **778.266,5901** m, com azimute de **198°40'39"** e com ângulo interno de **180°30'29"** e distância de **17,92**m; deste segue até o vértices **88-03** definido pelas coordenadas N: **7.445.854,1501** m e E: **778.259,7301** m, com azimute de **210°05'16"** e com ângulo interno de **168°35'24"** e distância de **13,68**m; deste segue até o vértices **88-02** definido pelas coordenadas N: **7.445.845,1501** m e E: **778.248,6500** m, com azimute de **230°54'51"** e com ângulo interno de **159°10'25"** e distância de **14,27**m; deste segue até o vértices **89-07** definido pelas coordenadas N: **7.445.825,5102** m e E: **778.224,2600** m, com azimute de **231°09'27"** e com ângulo interno de **179°45'24"** e distância de **31,31**m; agora confrontando com **Lote 89**; deste segue até o vértices **89-06** definido pelas coordenadas N: **7.445.822,6102** m e E: **778.218,9401** m, com azimute de **241°24'17"** e com ângulo interno de **169°45'10"** e distância de **6,06**m; deste segue até o vértices **89-05** definido pelas coordenadas N: **7.445.819,5702** m e E: **778.215,7401** m, com azimute de **226°28'08"** e com ângulo interno de **194°56'09"** e distância de **4,41**m; deste segue até o vértices **89-04** definido pelas coordenadas N: **7.445.812,9202** m e E: **778.208,9998** m, com azimute de **225°23'10"** e com ângulo interno de **181°04'58"** e distância de **9,47**m; deste segue até o vértices **89-03** definido pelas coordenadas N: **7.445.794,6202** m e E: **778.202,3499** m, com azimute de **199°58'13"** e com ângulo interno de **205°24'57"** e distância de **19,47**m; deste

Assinado por 1 pessoa: DIANDRA COSTA
Documento assinado digitalmente/eletronicamente. Confira as assinaturas no link: https://bofete.flowdocs.com.br/public/assinaturas/D0EF00B3B1114AA9A9468EBAC9602177

segue até o vértices **89-02** definido pelas coordenadas N: **7.445.776,1703** m e E: **778.209,1298** m, com azimute de **159°49'22"** e com ângulo interno de **220°08'51"** e distância de **19,66**m; deste segue até o vértices **89-01** definido pelas coordenadas N: **7.445.751,3103** m e E: **778.223,0900** m, com azimute de **150°41'00"** e com ângulo interno de **189°08'22"** e distância de **28,51**m; deste segue até o vértices **90-12** definido pelas coordenadas N: **7.445.751,2415** m e E: **778.223,4556** m, com azimute de **100°39'03"** e com ângulo interno de **230°01'58"** e distância de **0,37**m; agora confrontando com **Lote 90**; deste segue até o vértices **90-11** definido pelas coordenadas N: **7.445.735,2403** m e E: **778.246,2900** m, com azimute de **125°01'15"** e com ângulo interno de **155°37'47"** e distância de **27,88**m; deste segue até o vértices **90-10** definido pelas coordenadas N: **7.445.724,2703** m e E: **778.255,5900** m, com azimute de **139°42'35"** e com ângulo interno de **165°18'40"** e distância de **14,38**m; deste segue até o vértices **90-09** definido pelas coordenadas N: **7.445.687,7003** m e E: **778.262,1400** m, com azimute de **169°50'44"** e com ângulo interno de **149°51'52"** e distância de **37,15**m; deste segue até o vértices **90-08** definido pelas coordenadas N: **7.445.660,1303** m e E: **778.262,9100** m, com azimute de **178°24'01"** e com ângulo interno de **171°26'43"** e distância de **27,58**m; .O perímetro acima descrito encerra uma área de **7.393,93 m2**.

RUA ORQUIDEA
Área: **1.355,49 metros2**

Descrição Perimétrica

Inicia-se no vértices **101-02** definido pelas coordenadas N: **7.445.986,4800** m e E: **778.146,6804** m, confrontando com, deste segue até o vértices **102-02** definido pelas coordenadas N: **7.446.002,8200** m e E: **778.127,0301** m, com azimute de **309°44'42"** e com ângulo interno de **181°06'56"** e distância de **25,56**m; agora confrontando com **Lote 102**; deste segue até o vértices **102-01** definido pelas coordenadas N: **7.446.008,2500** m e E: **778.132,5601** m, com azimute de **45°31'22"** e com ângulo interno de **84°13'20"** e distância de **7,75**m; agora confrontando com **Lote 99**; deste segue até o vértices **99-11** definido pelas coordenadas N: **7.445.986,5300** m e E: **778.157,9203** m, com azimute de **130°34'44"** e com ângulo interno de **94°56'39"** e distância de **33,39**m; deste segue até o vértices **99-10** definido pelas coordenadas N: **7.445.969,8200** m e E: **778.178,4801** m, com azimute de **129°06'09"** e com ângulo interno de **181°28'35"** e distância de **26,49**m; deste segue até o vértices **99-09** definido pelas coordenadas N: **7.445.955,9400** m e E: **778.195,2400** m, com azimute de **129°37'50"** e com ângulo interno de **179°28'19"** e distância de **21,76**m; deste segue até o vértices **99-08** definido pelas coordenadas N: **7.445.946,3000** m e E: **778.205,2399** m, com azimute de **133°57'00"** e com ângulo interno de **175°40'49"** e distância de **13,89**m; deste segue até o vértices **99-07** definido pelas coordenadas N: **7.445.930,9000** m e E: **778.218,9601** m, com azimute de **138°18'05"** e com ângulo interno de **175°38'55"** e distância de **20,63**m; deste segue até o vértices **99-06** definido pelas coordenadas N: **7.445.917,0600** m e E: **778.230,9701** m, com azimute de **139°02'58"** e com ângulo interno de **179°15'08"** e distância de **18,32**m; deste segue até o

Assinado por 1 pessoa: DIANDRA COSTA
Documento assinado digitalmente/eletronicamente. Confira as assinaturas no link: https://bofete.flowdocs.com.br/public/assinaturas/D0EF00B3B1114AA9A9468EBAC9602177

vértices **99-05** definido pelas coordenadas N: **7.445.913,4300** m e E: **778.234,6501** m, com azimute de **134°36'29"** e com ângulo interno de **184°26'29"** e distância de **5,17**m; deste segue até o vértices **99-04** definido pelas coordenadas N: **7.445.903,0900** m e E: **778.243,4401** m, com azimute de **139°37'56"** e com ângulo interno de **174°58'33"** e distância de **13,57**m; deste segue até o vértices **99-03** definido pelas coordenadas N: **7.445.883,2000** m e E: **778.261,8601** m, com azimute de **137°11'51"** e com ângulo interno de **182°26'05"** e distância de **27,11**m; agora confrontando com **RUA EUCALIPTOS**; deste segue até o vértices **100-01** definido pelas coordenadas N: **7.445.873,4700** m e E: **778.258,4701** m, com azimute de **199°12'32"** e com ângulo interno de **117°59'19"** e distância de **10,30**m; agora confrontando com **Lote 100**; deste segue até o vértices **100-31** definido pelas coordenadas N: **7.445.885,6600** m e E: **778.249,2901** m, com azimute de **323°01'03"** e com ângulo interno de **56°11'29"** e distância de **15,26**m; deste segue até o vértices **100-30** definido pelas coordenadas N: **7.445.908,0700** m e E: **778.230,1301** m, com azimute de **319°28'13"** e com ângulo interno de **183°32'50"** e distância de **29,48**m; deste segue até o vértices **101-05** definido pelas coordenadas N: **7.445.926,2500** m e E: **778.214,0598** m, com azimute de **318°31'29"** e com ângulo interno de **180°56'44"** e distância de **24,26**m; agora confrontando com **Lote 101**; deste segue até o vértices **101-04** definido pelas coordenadas N: **7.445.952,9800** m e E: **778.187,4700** m, com azimute de **315°09'02"** e com ângulo interno de **183°22'27"** e distância de **37,70**m; deste segue até o vértices **101-03** definido pelas coordenadas N: **7.445.965,2665** m e E: **778.171,2042** m, com azimute de **307°03'57"** e com ângulo interno de **188°05'06"** e distância de **20,38**m; deste segue até o vértices **101-02** definido pelas coordenadas N: **7.445.986,4800** m e E: **778.146,6804** m, com azimute de **310°51'37"** e com ângulo interno de **176°12'19"** e distância de **32,43**m; .O perímetro acima descrito encerra uma área de **1.355,49 m2**.

RUA CANARIO
Área: **7.711,84 metros2**

Descrição Perimétrica

Inicia-se no vértices **69-02** definido pelas coordenadas N: **7.445.727,0200** m e E: **778.627,2701** m, confrontando com **ESTRADA MUNICIPAL - I**, agora confrontando com **ESTRADA MUNICIPAL - I**; deste segue até o vértices **81-01** definido pelas coordenadas N: **7.445.759,4700** m e E: **778.674,2301** m, com azimute de **55°21'18"** e com ângulo interno de **15°44'34"** e distância de **57,08**m; agora confrontando com **Lote 81**; deste segue até o vértices **81-18** definido pelas coordenadas N: **7.445.751,9500** m e E: **778.677,1801** m, com azimute de **158°34'50"** e com ângulo interno de **76°46'28"** e distância de **8,08**m; deste segue até o vértices **81-17** definido pelas coordenadas N: **7.445.757,4900** m e E: **778.705,9101** m, com azimute de **79°05'08"** e com ângulo interno de **259°29'42"** e distância de **29,26**m; deste segue até o vértices **82-06** definido pelas coordenadas N: **7.445.765,0000** m e E: **778.744,9801** m, com azimute de **79°07'10"** e com ângulo interno de **179°57'59"** e distância de **39,79**m; agora confrontando com **Lote 82**;

Assinado por 1 pessoa: DIANDRA COSTA
Documento assinado digitalmente/eletronicamente. Confira as assinaturas no link: https://bofete.flowdocs.com.br/public/assinaturas/D0EF00B3B1114AA9A9468EBAC9602177

deste segue até o vértices **82-05** definido pelas coordenadas N: **7.445.777,2400** m e E: **778.808,9801** m, com azimute de **79°10'23"** e com ângulo interno de **179°56'47"** e distância de **65,16**m; deste segue até o vértices **82-04** definido pelas coordenadas N: **7.445.785,1200** m e E: **778.842,7901** m, com azimute de **76°52'50"** e com ângulo interno de **182°17'33"** e distância de **34,72**m; deste segue até o vértices **82-03** definido pelas coordenadas N: **7.445.793,7200** m e E: **778.860,6101** m, com azimute de **64°14'16"** e com ângulo interno de **192°38'33"** e distância de **19,79**m; deste segue até o vértices **82-02** definido pelas coordenadas N: **7.445.835,7500** m e E: **778.908,4000** m, com azimute de **48°40'09"** e com ângulo interno de **195°34'07"** e distância de **63,64**m; deste segue até o vértices **83-10** definido pelas coordenadas N: **7.445.844,7300** m e E: **778.920,5500** m, com azimute de **53°31'56"** e com ângulo interno de **175°08'14"** e distância de **15,11**m; agora confrontando com **Lote 83**; deste segue até o vértices **83-09** definido pelas coordenadas N: **7.445.851,4600** m e E: **778.959,1500** m, com azimute de **80°06'35"** e com ângulo interno de **153°25'20"** e distância de **39,18**m; deste segue até o vértices **83-08** definido pelas coordenadas N: **7.445.856,6200** m e E: **779.005,8500** m, com azimute de **83°41'41"** e com ângulo interno de **176°24'54"** e distância de **46,98**m; deste segue até o vértices **83-07** definido pelas coordenadas N: **7.445.863,9600** m e E: **779.048,4000** m, com azimute de **80°12'45"** e com ângulo interno de **183°28'56"** e distância de **43,18**m; deste segue até o vértices **83-06** definido pelas coordenadas N: **7.445.867,9400** m e E: **779.070,9400** m, com azimute de **79°59'10"** e com ângulo interno de **180°13'35"** e distância de **22,89**m; deste segue até o vértices **83-05** definido pelas coordenadas N: **7.445.873,4400** m e E: **779.100,6900** m, com azimute de **79°31'33"** e com ângulo interno de **180°27'38"** e distância de **30,25**m; deste segue até o vértices **83-04** definido pelas coordenadas N: **7.445.878,9900** m e E: **779.129,1300** m, com azimute de **78°57'28"** e com ângulo interno de **180°34'05"** e distância de **28,98**m; deste segue até o vértices **83-03** definido pelas coordenadas N: **7.445.887,1100** m e E: **779.137,2800** m, com azimute de **45°06'20"** e com ângulo interno de **213°51'07"** e distância de **11,50**m; deste segue até o vértices **83-02** definido pelas coordenadas N: **7.445.916,5800** m e E: **779.140,8800** m, com azimute de **6°57'53"** e com ângulo interno de **218°08'28"** e distância de **29,69**m; deste segue até o vértices **83-01** definido pelas coordenadas N: **7.445.953,7200** m e E: **779.144,8900** m, com azimute de **6°09'44"** e com ângulo interno de **180°48'08"** e distância de **37,36**m; agora confrontando com **Lote 80**; deste segue até o vértices **80-05** definido pelas coordenadas N: **7.445.995,1700** m e E: **779.149,7500** m, com azimute de **6°41'15"** e com ângulo interno de **179°28'30"** e distância de **41,73**m; deste segue até o vértices **80-04** definido pelas coordenadas N: **7.446.043,0700** m e E: **779.155,3600** m, com azimute de **6°40'48"** e com ângulo interno de **180°00'27"** e distância de **48,23**m; deste segue até o vértices **80-03** definido pelas coordenadas N: **7.446.089,2100** m e E: **779.160,6100** m, com azimute de **6°29'29"** e com ângulo interno de **180°11'19"** e distância de **46,44**m; deste segue até o vértices **80-02** definido pelas coordenadas N: **7.446.105,4600** m e E: **779.169,8800** m, com azimute de **29°42'11"** e com ângulo interno de **156°47'18"** e distância de **18,71**m; deste segue até o vértices **80-01** definido pelas coordenadas N: **7.446.113,7233** m e E: **779.163,1984** m, com azimute de **321°02'30"** e com ângulo interno de **248°39'42"** e distância de **10,63**m; agora confrontando com **ESTRADA MUNICIPAL BFT 327**; deste

Assinado por 1 pessoa: DIANDRA COSTA
Documento assinado digitalmente/eletronicamente. Confira as assinaturas no link: https://bofete.flowdocs.com.br/public/assinaturas/D0EF00B3B1114AA9A9468EBAC9602177

segue até o vértices **60-07** definido pelas coordenadas N: **7.446.108,3484** m e E: **779.180,8815** m, com azimute de **106°54'26"** e com ângulo interno de **34°08'04"** e distância de **18,48**m; agora confrontando com **Lote 60**; deste segue até o vértices **60-06** definido pelas coordenadas N: **7.446.094,7000** m e E: **779.173,2500** m, com azimute de **209°12'42"** e com ângulo interno de **77°41'44"** e distância de **15,64**m; deste segue até o vértices **60-05** definido pelas coordenadas N: **7.446.079,5300** m e E: **779.166,2600** m, com azimute de **204°44'21"** e com ângulo interno de **184°28'20"** e distância de **16,70**m; deste segue até o vértices **60-04** definido pelas coordenadas N: **7.446.045,4200** m e E: **779.162,8600** m, com azimute de **185°41'32"** e com ângulo interno de **199°02'49"** e distância de **34,28**m; deste segue até o vértices **60-03** definido pelas coordenadas N: **7.445.987,6200** m e E: **779.157,1600** m, com azimute de **185°37'55"** e com ângulo interno de **180°03'37"** e distância de **58,08**m; deste segue até o vértices **60-02** definido pelas coordenadas N: **7.445.933,2400** m e E: **779.152,1800** m, com azimute de **185°13'57"** e com ângulo interno de **180°23'59"** e distância de **54,61**m; deste segue até o vértices **61-01** definido pelas coordenadas N: **7.445.871,9200** m e E: **779.146,5400** m, com azimute de **185°15'18"** e com ângulo interno de **179°58'38"** e distância de **61,58**m; agora confrontando com **VIELA - 1**; deste segue até o vértices **63-04** definido pelas coordenadas N: **7.445.870,8182** m e E: **779.140,6408** m, com azimute de **259°25'14"** e com ângulo interno de **105°50'04"** e distância de **6,00**m; agora confrontando com **Lote 63**; deste segue até o vértices **63-03** definido pelas coordenadas N: **7.445.868,7300** m e E: **779.129,4600** m, com azimute de **259°25'16"** e com ângulo interno de **179°59'58"** e distância de **11,37**m; deste segue até o vértices **63-02** definido pelas coordenadas N: **7.445.865,1400** m e E: **779.111,1400** m, com azimute de **258°54'46"** e com ângulo interno de **180°30'30"** e distância de **18,67**m; deste segue até o vértices **63-01** definido pelas coordenadas N: **7.445.859,6900** m e E: **779.080,9000** m, com azimute de **259°47'01"** e com ângulo interno de **179°07'45"** e distância de **30,73**m; agora confrontando com **Lote 64**; deste segue até o vértices **64-02** definido pelas coordenadas N: **7.445.857,3300** m e E: **779.066,7100** m, com azimute de **260°33'26"** e com ângulo interno de **179°13'34"** e distância de **14,38**m; deste segue até o vértices **65-03** definido pelas coordenadas N: **7.445.850,9400** m e E: **779.028,1900** m, com azimute de **260°34'52"** e com ângulo interno de **179°58'34"** e distância de **39,05**m; agora confrontando com **Lote 65**; deste segue até o vértices **65-02** definido pelas coordenadas N: **7.445.849,0900** m e E: **779.013,0900** m, com azimute de **263°00'54"** e com ângulo interno de **177°33'57"** e distância de **15,21**m; deste segue até o vértices **66-02** definido pelas coordenadas N: **7.445.844,0500** m e E: **778.977,1000** m, com azimute de **262°01'42"** e com ângulo interno de **180°59'13"** e distância de **36,34**m; agora confrontando com **Lote 66**; deste segue até o vértices **67-04** definido pelas coordenadas N: **7.445.837,7500** m e E: **778.929,7000** m, com azimute de **262°25'45"** e com ângulo interno de **179°35'57"** e distância de **47,82**m; agora confrontando com **Lote 67**; deste segue até o vértices **67-03** definido pelas coordenadas N: **7.445.819,9800** m e E: **778.908,3600** m, com azimute de **230°12'56"** e com ângulo interno de **212°12'49"** e distância de **27,77**m; deste segue até o vértices **67-02** definido pelas coordenadas N: **7.445.795,4900** m e E: **778.878,6401** m, com azimute de **230°30'38"** e com ângulo interno de **179°42'18"** e distância de **38,51**m; deste segue até o vértices **68-03** definido pelas coordenadas N:

Assinado por 1 pessoa: DIANDRA COSTA
Documento assinado digitalmente/eletronicamente. Confira as assinaturas no link: https://bofete.flowdocs.com.br/public/assinaturas/D0EF00B3B1114AA9A9468EBAC9602177

7.445.776,4400 m e E: **778.855,8401** m, com azimute de **230°07'13"** e com ângulo interno de **180°23'25"** e distância de **29,71**m; agora confrontando com **Lote 68**; deste segue até o vértices **68-02** definido pelas coordenadas N: **7.445.772,8000** m e E: **778.838,4001** m, com azimute de **258°12'39"** e com ângulo interno de **151°54'35"** e distância de **17,82**m; deste segue até o vértices **68A-03** definido pelas coordenadas N: **7.445.765,2000** m e E: **778.802,5901** m, com azimute de **258°01'04"** e com ângulo interno de **180°11'34"** e distância de **36,61**m; agora confrontando com **Lote 68A**; deste segue até o vértices **68A-02** definido pelas coordenadas N: **7.445.758,8200** m e E: **778.769,3901** m, com azimute de **259°07'20"** e com ângulo interno de **178°53'44"** e distância de **33,81**m; deste segue até o vértices **69-05** definido pelas coordenadas N: **7.445.753,9000** m e E: **778.745,0301** m, com azimute de **258°34'54"** e com ângulo interno de **180°32'26"** e distância de **24,85**m; agora confrontando com **Lote 69**; deste segue até o vértices **69-04** definido pelas coordenadas N: **7.445.748,9900** m e E: **778.721,3101** m, com azimute de **258°18'18"** e com ângulo interno de **180°16'35"** e distância de **24,22**m; deste segue até o vértices **69-03** definido pelas coordenadas N: **7.445.744,6400** m e E: **778.700,2201** m, com azimute de **258°20'44"** e com ângulo interno de **179°57'34"** e distância de **21,53**m; deste segue até o vértices **69-02** definido pelas coordenadas N: **7.445.742,9200** m e E: **778.692,3501** m, com azimute de **257°40'18"** e com ângulo interno de **180°40'26"** e distância de **8,06**m; deste segue até o vértices **69-05** definido pelas coordenadas N: **7.445.738,6500** m e E: **778.673,8301** m, com azimute de **257°01'00"** e com ângulo interno de **180°39'18"** e distância de **19,01**m; agora confrontando com **Lote 69A**; deste segue até o vértices **69-04** definido pelas coordenadas N: **7.445.736,5900** m e E: **778.664,2701** m, com azimute de **257°50'23"** e com ângulo interno de **179°10'37"** e distância de **9,78**m; deste segue até o vértices **69-03** definido pelas coordenadas N: **7.445.731,0400** m e E: **778.639,0101** m, com azimute de **257°36'29"** e com ângulo interno de **180°13'54"** e distância de **25,86**m; deste segue até o vértices **69-02** definido pelas coordenadas N: **7.445.727,0200** m e E: **778.627,2701** m, com azimute de **251°05'52"** e com ângulo interno de **186°30'37"** e distância de **12,41**m; .O perímetro acima descrito encerra uma área de **7.711,84 m2**.

.....	.....
RESPONSAVEL TÉCNICO	PROPRIETÁRIO
CLÁUDIO LOPES DE CARVALHO	PAZ 7 EMPREENDIMENTOS
CRT-SP. 135.201-768-74	IMOBILIARIOS LTDA

Assinado por 1 pessoa: DIANDRA COSTA
Documento assinado digitalmente/eletronicamente. Confira as assinaturas no link: https://bofete.flowdocs.com.br/public/assinaturas/D0EF00B3B1114AA9A9468EBAC9602177

Bofete, 09 de fevereiro de 2026

PARECER JURIDICO

Trata-se de solicitação de parecer jurídico encaminhada pelo Município de Bofete - SP, com o objetivo de submeter à análise jurídica o Projeto de Lei Complementar que visa declarar como área de expansão urbana o loteamento denominado Recanto do Gigante Adormecido II-III, localizado no município, com área total de 1.254.239,72 m² (125,423 ha), matriculado nas RGI de Conchas/SP sob nº 4.413, 3.483 e 11.054.

A declaração de áreas de expansão urbana é competência privativa do Município (art. 30, VIII, CF/1988).

O PL atende à exigência registral para REURB, dispensando aprovação prévia de planta de loteamento para núcleos informais. Portanto é legal e oportuno.

É o parecer.

Guilherme Moura de Abreu

Advogado da Prefeitura Municipal de Bofete – SP

OAB/SP 395.434

Assinado por 1 pessoa: DIANDRA COSTA
Documento assinado digitalmente/eletronicamente. Confira as assinaturas no link: https://bofete.flowdocs.com.br/public/assinaturas/D0EF00B3B1114AA9A9468EBAC9602177