CÂMARA MUNICIPAL DE SANTARÉM
Aprovado em Única Discussão
Por unanimidade
Em 27 / 01 / 2021

PODER LEGISLATIVO
CÂMARA MUNICIPAL DE SANTARÉM
Avenida Dr. Anysio Chaves,1001, Aeroporto Velho – CEP: 68030-290
SANTARÉM-PARÁ

CÂMARA MUNICIPAL DE SANTARÉM
Prof. Josafá Gonçalves
1º Secretário

REQUERIMENTO Nº 055 /2021

REQUER da Prefeitura Municipal de Santarém, por Meio da Secretaria Municipal de Infraestrutura **(SEMINFRA)**, a reforma e conclusão da galeria localizada Na rua Pau Brasil no bairro Floresta.

Senhor Presidente

Senhoras e Senhores vereadores, ...

A Câmara Municipal de Santarém, através do Vereador infra- assinado, fazendo uso das normas asseguradas pelo Regimento Interno desta Casa Legislativa, atendendo o pedido dos moradores do bairro da Floresta, pois, REQUER á prefeitura Municipal de Santarém, através da Secretaria Municipal de Infraestrutura – SEMINFRA, a reforma e conclusão da galeria localizada na Rua Pau Brasil no bairro da Floresta.

JUSTIFICATIVA

Justifica-se pela presente solicitação que esta galeria "escoa", um volume absurdo de águas pluviais acumulado das águas advindas de outros bairros adjcentes como: Nova República, São Francisco, Vitória Régia e outros, desaguando em um igaré ás márgens da rodoviária BR-163. Ressaltando que o problema desta rua não é apenas o volume de águas pluvias, mas também a erosão de grande profundidade no solo que se estende por toda essa rua que impede o trânsito de veículos, e a dificuldade que não permite aos moradores da referida via o direito de estacionarem os seus carros em suas garagens.

Contatos: ver.angelotapajos@gmail.com

Nestes termos
Pede deferimento.

Santarém/PA, em 25 de Janeiro de 2021

ANGELO TAPAJÓS
Vereador - Republicanos



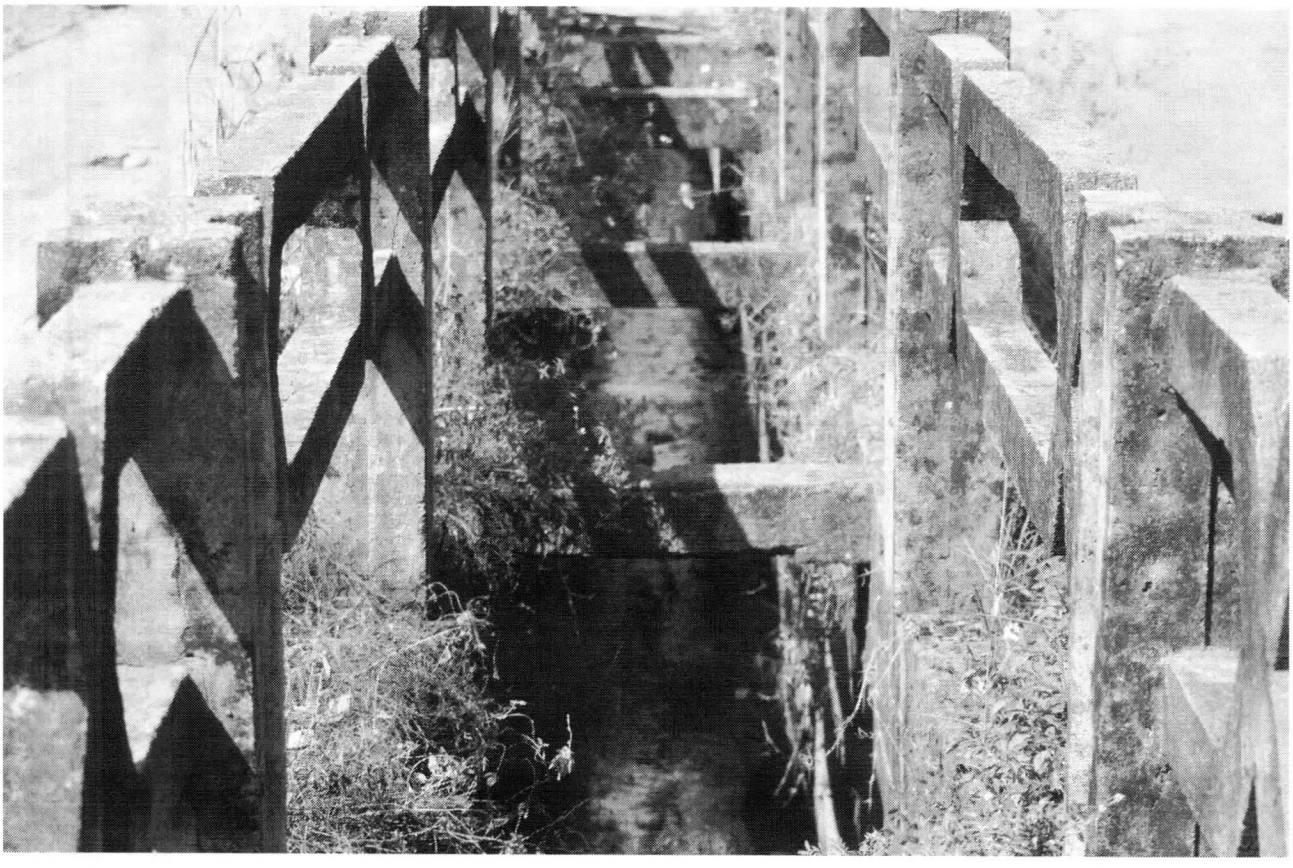


NSF-4667





