Câmara Municipal de Cascavel

ESTADO DO PARANÁ

INDICAÇÃO Nº 1531 DE 2021.
(Proponente: Vereador Policial Madril/PSC)

CÂMARA MUNICIPAL DE CASCAVEL
Recebido em: 16/12/21
Protocolo

Excelentíssimo Senhor Presidente da Câmara Municipal de Cascavel

INDICA, nos termos que regem o art. 143 do Regimento Interno desta Casa de Leis, seja encaminhado expediente ao Poder Público Municipal, perante a Autarquia Municipal de Mobilidade, Trânsito e Cidadania - TRANSITAR, solicitando estudos técnicos e providências urgentes, para que altere o sentido de mão dupla para o sentido de mão única na rua Amoirés entre as ruas Avaités e rua Potiguaras, no Bairro Santa Cruz.

É a Indicação. Sala de Sessões.
Cascavel, 16 de dezembro de 2021.

Policial Madril
Vereador / PSC

Justificação:

Solicita que o setor competente da TRANSITAR envide esforços e ações visando estudos técnicos para que altere o sentido de mão dupla para sentido de mão única na rua Amoirés entre as ruas Avaités e rua Potiguaras no Bairro Santa Cruz.

Ademais, cumpre ressaltar que, nesse trecho da rua fica difícil a circulação de veículos, haja vista a dificuldade encontrada por conta de vários veículos estacionarem dos dois lados da via, causando não só uma lentidão como também vários transtornos para todos que trafegam nessa rua, uma vez que não é de hoje que temos recebidos diversas reclamações e pedidos de providências dos moradores locais, como também dos condutores que precisam trafegar por essa rua todos os dias. (vide imagem em anexo).

Assim sendo, se faz viável e necessária a alteração desse trecho, acompanhando o restante da via onde já existe o sentido único até a avenida Tancredo Neves.

De outra forma, caso não seja viável a alteração, solicita-se novamente que sejam tomadas providências no sentido de proibir o estacionamento nesse trecho, para que melhore o trafego de veículos.

CONFERIDO
DIRETORIA LEGISLATIVA

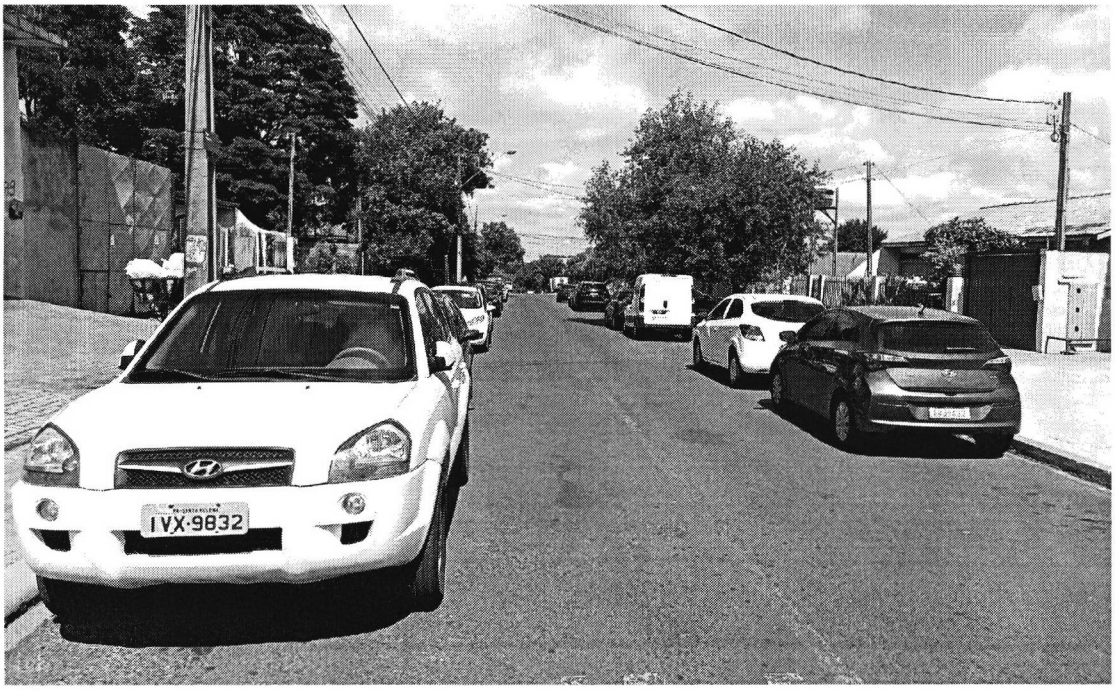
IVX-9832