**SENHOR PRESIDENTE**

**SENHORES(AS) VEREADORES(AS)**

ENCAMINHADO
EXECUTIVO MUNICIPAL
22ª SESSÃO
DATA 30/06/21
PRESIDENTE

**INDICAÇÃO Nº** 2615

**INDICO** a Exma. Senhora Prefeita **RAQUEL AUXILIADORA CHINI,** para que junto ao setor competente, proceda manutenção do terreno da rua Lilás S/N, frente ao Ecoponto, Jd Real.

**JUSTIFICATIVA:**

Munícipes procuraram esta Vereadora relatando que o referido terreno de propriedade da Prefeitura apresenta um elevado risco aos moradores das proximidades, haja visto que o mesmo encontra-se murado em quase todo seu entorno, porém não há nenhum portão que impeça que vândalos e/ou bandidos se escondam no local e abordem os transeuntes que ali circulam para roubarem seus bens e cometerem algumas atrocidades.

Diante da situação, é evidente que os moradores da região sentem-se muito inseguros com a atual situação e clamam para que ao menos seja instalado um portão no local ou que o referido terreno seja 100% cercado de blocos e impeçam o acesso ao local.

Diante do exposto, solicito a realização em caráter emergencial a realização dos serviços mencionados.

Segue fotos EM ANEXO.

Sala Emancipador Oswaldo Toschi, 30 de junho de 2021.

**MICHELE CORREIA QUINTAS DOS SANTOS**

**(MICHELE QUINTAS)**

Vereadora

# RELATÓRIO FOTOGRÁFICO

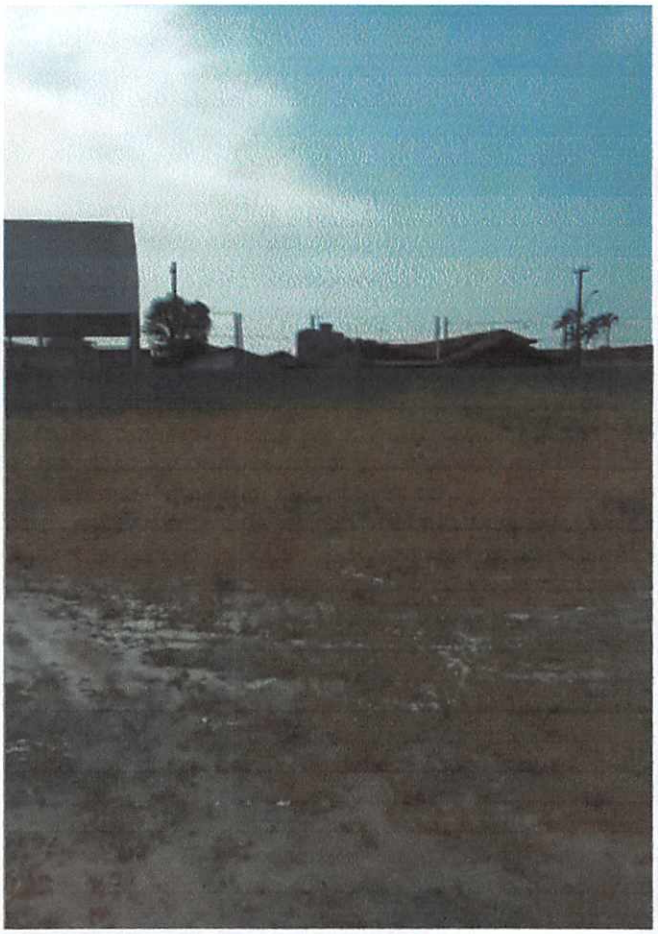




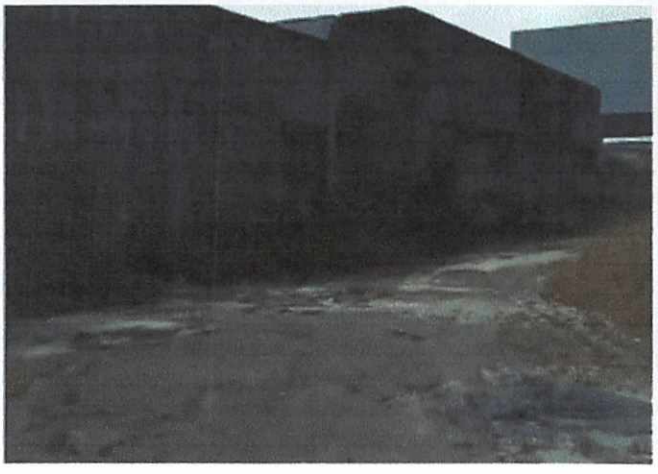



**MICHELE CORREIA QUINTAS DOS SANTOS**
**(MICHELE QUINTAS)**
**Vereadora**