ENCAMINHAR AO EXECUTIVO MUNICIPAL
21ª SESSÃO
DATA 17/08/21
PRESIDENTE

SENHOR PRESIDENTE
SENHORES VEREADORES E VEREADORAS

INDICAÇÃO Nº 3071

INDICO a Excelentíssima Senhora Prefeita **RAQUEL AUXILIADORA CHINI** para que determine a **SESURB – SECRETARIA DE SERVIÇOS URBANOS,** proceder nivelamento de sarjeta e abertura de grela para melhorar o escoamento de águas pluviais que ficam represadas entre as residências de nº 235 e 243 da **RUA DOS ROSEDÁS – BAIRRO SAMAMBAIA**

Sala Emancipador Oswaldo Toschi, 17 de Agosto de 2021

MARCELINO SANTOS GOMES
Vereador

KD

VEREADOR MARCELINO

INDICAÇÃO A SESURB SOLICITANDO NIVELAMENTO DE SARJETA E ABERTURA DE GRELA ENTRE OS Nº 235 E 243 DA RUA DOS ROSEDÁS – BAIRRO SAMAMBAIA.





PARÂMETRO DE GRELA A SER INSTALADA

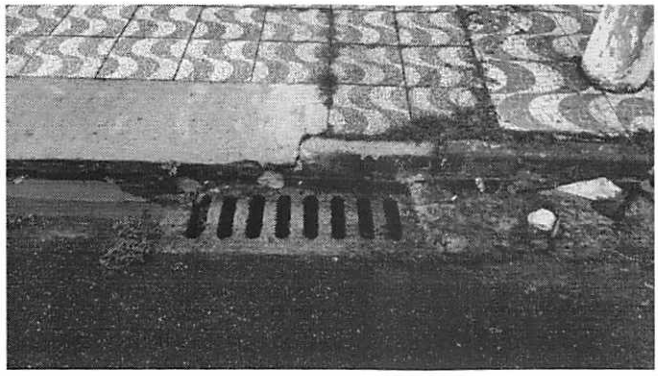

KD