Câmara Municipal de Cascavel

ESTADO DO PARANÁ

CÂMARA MUNICIPAL DE CASCAVEL
Recebi em 08/08/14
Kleide S. Mayer
Diretora de Plenário e Apoio às Sessões

INDICAÇÃO Nº, 719 DE 2014.
(Autor: Vereador Fernando Winter/PTN)

Solicita a construção de boca de lobo na Rua José Guimarães em frente a casa de nº 44 esquina com a Rua Imigração no Bairro Nova Cidade, na forma que especifica.

Exmo. Senhor:
Márcio José Ramos Pacheco
Presidente da Câmara Municipal
Cascavel –Paraná

Senhor Presidente,

Em conformidade com o art. 116 do Regimento Interno da Câmara Municipal de Cascavel, o **Vereador Fernando Winter/PTN**, solicita a Vossa Excelência que seja submetida a presente indicação para leitura e conhecimento do Plenário e depois despachado ao Exmo. Senhor Edgar Bueno, Prefeito do Município de Cascavel, solicitando a seguinte medida de interesse público:

1. Que o Poder Executivo, por meio do setor competente da municipalidade, solicita a construção de bocas de lobo na Rua José Guimarães em frente a casa de nº 44 esquina com a Rua Imigração no Bairro Nova Cidade

É a indicação. Sala de Sessões.
Cascavel, 31 de julho de 2014.

Vereador Fernando Winter/PTN

Justificação

A presente proposta legislativa tem como objetivo atender a reivindicação, especificamente, do morador da casa de nº 44, que em dias de chuva têm sofrido com o acúmulo de água em sua residência.

Pelo exposto, espero, contar com a especial atenção do poder executivo a esta solicitação. E aguardo para darmos ciência aos moradores dessa localidade que nos cobram providências.

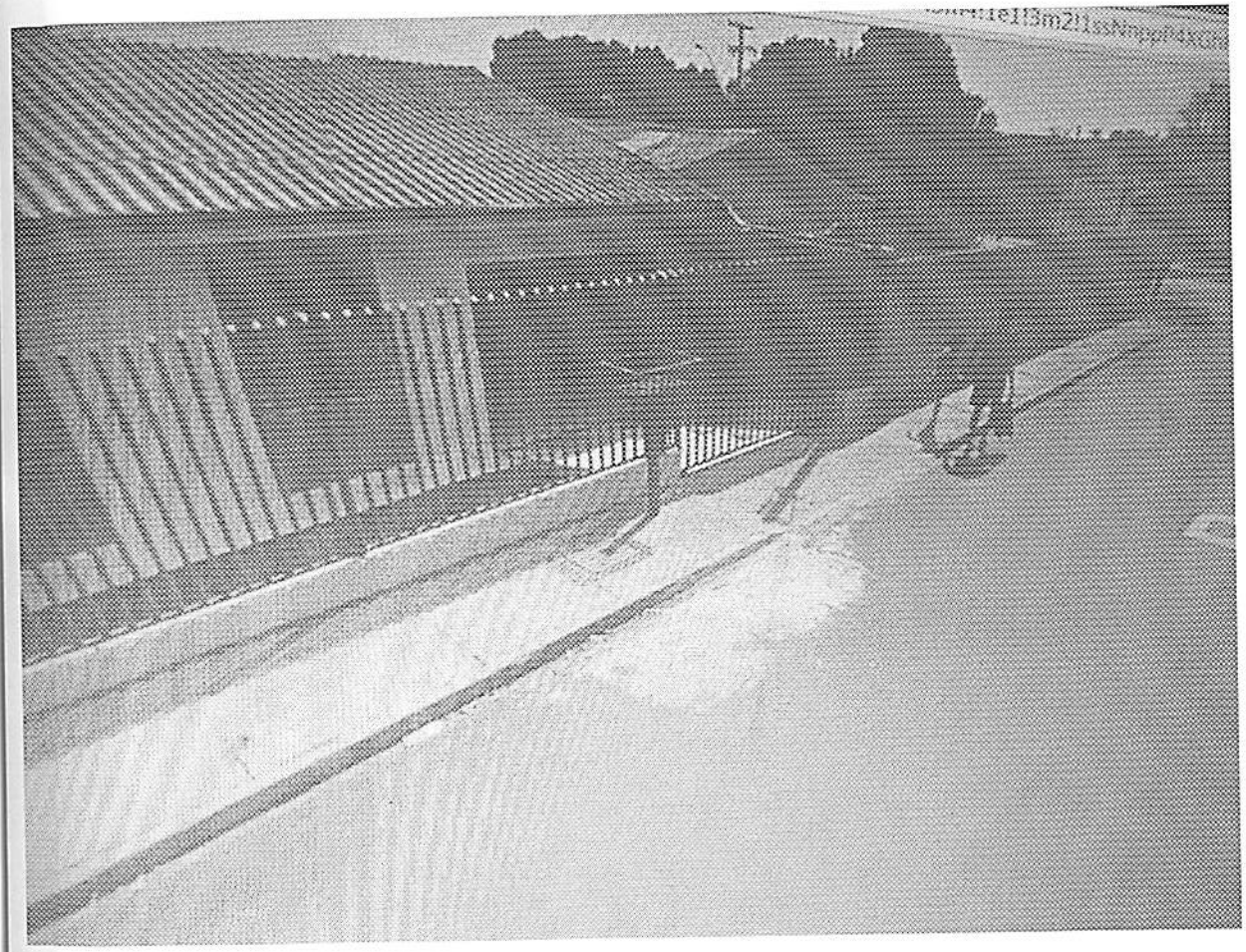

FAZER BOCA DE LOBO
RUA JOSE GUIMARÃES EM FRENTE AO NÚMERO 44
ESQUINA COM A RUA IMIGRAÇÃO
BAIROO NOVA CIDADE