Câmara Municipal de Bertioga

Estado de São Paulo

Estância Balneária

Protocolo: 1884/15
Data: 29/10/15 Hora: 13:35
Ofício: _____
Aprovado na 21 SO, realizada
em 27.10.15 01 adendo

_____
Presidente

LUÍS HENRIQUE CAPELLINI
Presidente da Câmara

INDICAÇÃO Nº 500 / 2015

Assunto: REGULARIZAÇÃO DE ÁREA E ESPAÇOS DE LAZER-INDAIÁ

Bertioga, 27 DE OUTUBRO DE 2015

Excelentíssimo Sr. Presidente,
Nobres Vereadores:

Antonio Rodrigues Filho, no uso de suas atribuições regimentais, vem perante Vossa Excelência, ouvido o Douto Plenário, fazer a seguinte Indicação:

Em atenção a reivindicação feita por moradores do Indaiá, registrada em abaixo-assinado que segue anexo, este vereador solicita ao Executivo Municipal que realize estudos que viabilizem a regularização da travessa situada entre as ruas Mariano Laet Gomes, Washington Curvelo Aguiar e São Francisco do Sul.

Os moradores desta localidade já contam com rede de esgoto, porém necessitam de outros serviços de infraestrutura urbana, como água, luz, correio e coleta de lixo.

Conforme seguem nos mapas anexos, a ideia é que a área remanescente desta regularização seja utilizada para implantar uma área de lazer para a comunidade com a instalação de academias ao ar livre, playground e equipamento de ginástica e esporte para jovens.

Isso posto, indico ao Sr. Prefeito do Município de Bertioga que determine às secretarias competentes a realização das ações necessárias para atender o pedido que segue.

Consulto o Douto Plenário, no tocante à permissão de envio de ofício ao Executivo Municipal, dando conta aos mesmos do teor desta solicitação.

Observados os preceitos regimentais, esta é a Indicação que vai devidamente subscrita.

LELO
VEREADOR

LUÍS HENRIQUE CAPELLINI
Presidente da Câmara

Marcia Regina Braz Lia
Vereadora

Antonio Rodrigues Filho
Vereador

ALFONSO DARI WEILAND
Vereador

ELISABETH DOTTI CONSOLO
Vereadora

EDVALDO ALECRIM SILVA
1º Secretário

Valéria Bento
Vereadora

JOSÉ FELICIANO IRMÃO
2º Secretário

Nós, abaixo-assinados, moradores do Indaiá, vimos solicitar ao senhor Prefeito do Município de Bertioga o que segue:

1- Regularizar a travessa que está dentro da área desta municipalidade (área de 8.083 m²), situada entre as ruas Mariano Laet Gomes (aprovada 271), rua Washington Curvelo Aguiar (Aprovada 268) e rua são Francisco do Sul (aprovada 272), tendo em vista que os moradores já foram cadastrados, contam com rede de esgoto, porém precisam ter seus imóveis regularizados para ter benefícios de outros serviços de infraestrutura como água, luz, correio e coleta de lixo.

2- A área remanescente, fazer uma área de lazer para a comunidade (brinquedos, academias ao ar livre, etc.)

Nome	RG	Telefone
Antonio Araujo Mato	17.965686	996615143 98111 5608
[illegible]	18 394 558 4	
Raimunda Rosabela Dias	200809711 6420	(13) 99102 8841
Ana Victória F.L. gomes	200896 8936-9	(13) 8868 3498
Cicero elison dias	200809711 3413	(13) 9970 90 14
Ailton jose dias	59.101.580-8	(13) 99819 44727
Erika maria dias	200809711 3375	(13) 99600.2273
THIAGO H. SOUZA	200503406 7533	(13) 98164-5005
Ercinadja matos Alves	59.371.915-3	013 99707 1776
José Carlos da Cruz Rodrigues	36.878.934-2	013 997309078
Maria de Lurdes Honorato	54.102.055-5	013 991 02-88-41
Jocicleon Dias	36.355.154-9	013 99745 4974
Maria de Nazaré Santos	56.134.231-1	13 99603-9275
Cristiane Costa Braga	055 666 365-62	013-99640-6523
Santo dos santos	497.766.351-x	~~497.766.351-x~~
Adilson Dias Tavares Junior	3.398.032-6	013-998-168140
Rolando Soares	54010 1280-8	13 9960 68234
Ronaldo Bispo de Miranda	54711992-6	13 98167 00283
Alexandra C. Nascimento	46576 070-2	13 99779 8860
ANTONIO JORGE DE L. FILHO	50.646.223-5	13 99627 1596
Geraldo Lopes Travessa		
Alcina Pires da Silva	8.068.063 9480-79-8	99720-9110

Nome	RG	Telefone
Francisca Silvina Cabral	58.784.090-0	
Adeval Cerq da Silva	59.6507	
Marcelo Pereira Lucas	36256829-7	
Norma do Souza Sato	52.440.239-5	
Sidinei de Jesus dos Santos	1410386163	
João Francisco Costa	RG 48436757-7	
Valdi A.P.	RG 29.644.527-7	
João Ferreira [illegible]	RG 60.357.952-8	
José [illegible]	RG. 6002889	
Bartina Alves Pereira	54220.528-9	
João Mauricio Pereira	368476 SSP/CE	
Diego Domingos [illegible]	54712175 SS/SP	
Nalleon M B	2832534 11	
Cicero Soares	60007656-8	
Lanall mall [illegible]		
Antonio de Souza	24.957.757-3	
Leonidas Santos	08590606-91	
Eva Bertha da Silva	940.658	
Fredson Borges Silva	37276009	997785587
Erasmo Neves Ferreira	60-008-766-7	996323953
Adilson Paulo Oliveira	23.451.423-1	99715-5619
Adorau Pedro [illegible]	54.009.021-9	
Elaine Menezes de Souza	06794836-75	
Carmen Evangelina		
Joinha Bal		
Antonio Nubio A. Lima	35770351-0	999574016
Zeca		
Erinaldo Matos Almeida		
José Raimundo Alves [illegible]	18715072001	98845-2958
Sara de Jesus		964110881
Ana Célia Araujo	36.500.607-5	997175506
Wilitas Oliveira [illegible]		
Welton		
Cleito Santana	30069233	997928311
Rodolfo [illegible]	38556487	
Antonio Filho Pereira	57626.137-3	
Paula Maciana Ribeiro Silva		
Victor Guarizo Soares	RG 48214846-7	
José Edimondo [illegible]	38498121-5	
Jaison Alves	08637007-30	

Nome	RG	Telefone
Aloïne V.	49.546 838-1	997130905
Ricardo Fontes	50.673.307-5	99713.0905
[illegible]	36.0570082	
Maria Ferreira	17286 128	997789686
Gleiceane G. Silva	40 317 242 1	
Ana Paula Gouveia [illegible]	45.188.050-X	
Maria Santos Rosa	16183948-78	981700283
Rafaela Miranda de Ataide	57595599-5	996039651
Marialla Honorato	32138019	
Ricardo Spinola	08273310 45	996039651
Edna Dez Santos	1120135036	996200491
Angelo Recla Netto		
Maria de Fatima Souza	12986643 14	997282677
Ricardo Santos [illegible]	9393 17 16-20	33[illegible]
Eduardo [illegible] Souza da Silva		
[illegible]	49902158-7	
Cicera Cleoterio	35.633.041-2	996166157
José [illegible] Santos	44.372.169-5	981736797
Sebastião Benedito	38296027-5	996002208
Rafael Jesus Lopes	15225275-40	997602971
Francisca Jesus Dos S	35396877-8	997484888
Juromar Santos Sena	57-394.990-6	99724.3524
[illegible] Ferreira da Cruz	20086832586	988556803
[illegible]	53.158.39.98	997921942
Celia Pinha [illegible]	33.228005-6	
Francisca Pereira Sousa	59.637.807-7	
Francisca Amanda P. Duarte	040.356.051.2	
Maria Sergina [illegible]	44418698515	
Jucilene Raimunda	não sei de cabeça	
Cayane Souza	39.419.326-X	
Ailton Moreno		
Maria de Fatima S.		
[illegible] Raimundo	40.312229-9	99196-5908
Beni Valdemaria [illegible]	58 4125367	
Luiz Gonzaga S. Ferreira	55939716	
[illegible]	4858698	
[illegible]	07026948865	
Rigiani S. Lopes		997150332
Audeibe da Silva Pinto		996136379

Nome	RG	Telefone
Jose Antonio da Silva	2007697825-1	(13)988-68-34-98
Wilmir Custodio da Silva	333-8158-98	(13)988-68-34-98
Maria Aparecida nascimento	57.510.270-6	(13)997508394
Pedro Anzio da Silva	54410240	(13)981460107
Walter Ramos	53.306.138-1	X X
dos Santos		X X
Selma Paulina de Jesus	35944.878-1	X X
Elisangela Fonteles S	42076240829	
Jeedie C. Barros	16410790-3	951380125
Diogenes D. Coelho	17561305-5	997493071
José Carlos Lima	1458810	994049338
Josinfei N. Dias	25794705	957792450
JOSE RAIMUNDO DOS SANTOS	981949180	981949180
Maria José de S. Silva	1922357	
Terezinha Janier Pinheiro de Andrade		
47.906.902-5		

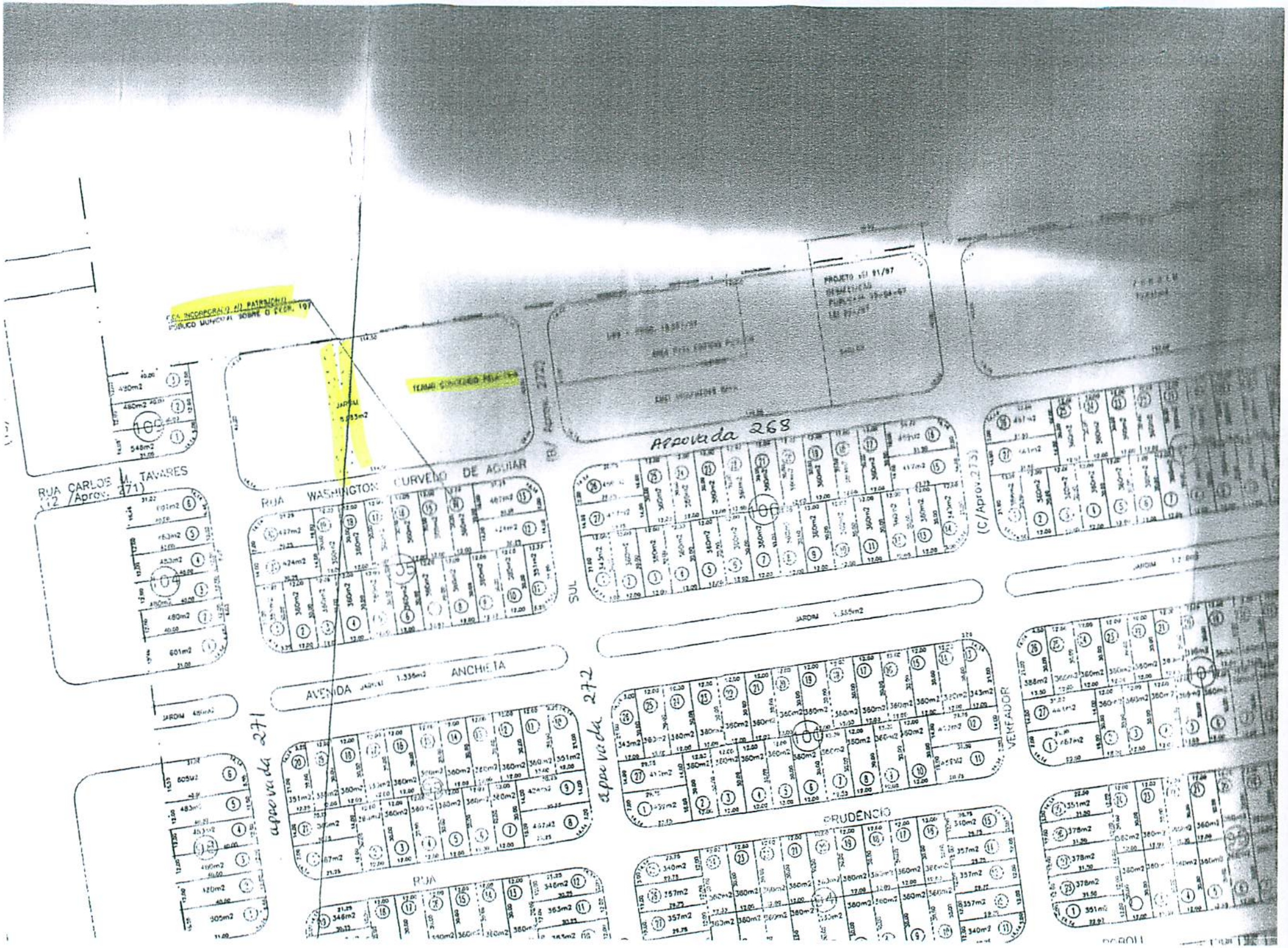

RUA CARLOS M. TAVARES
(12 /Aprov. 271)
RUA WASHINGTON CURVELO DE AGUIAR
Aprovada 268
(C/Aprov.273)
SUL
AVENIDA ANCHIETA
aprovada 271
aprovada 272
VEREADOR
PRUDENCIO
RUA

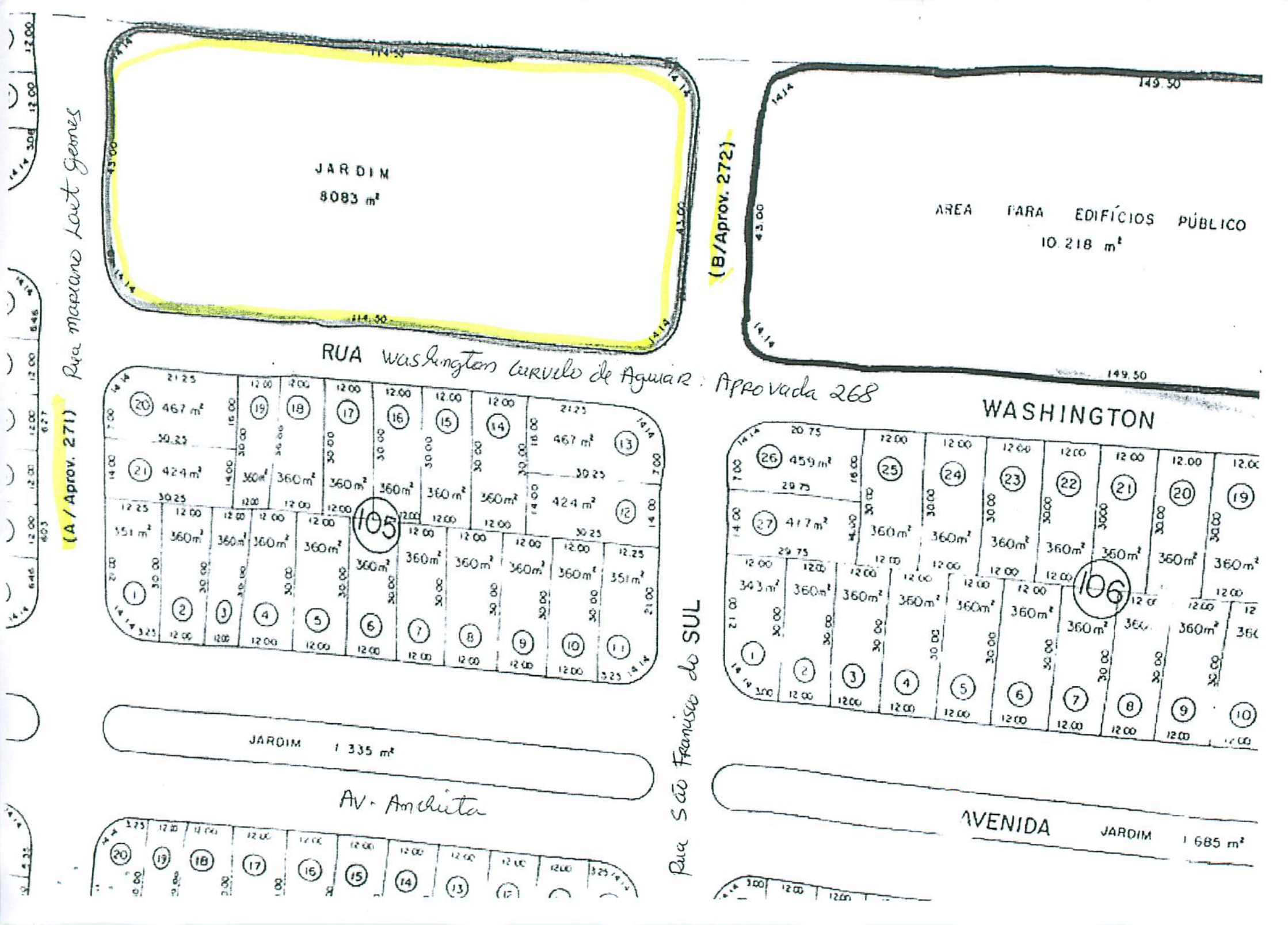
Rua Mariano Leal Gomes
(A / Aprov. 271)
JARDIM
8083 m²
RUA Washington Carvalho de Aguiar : Aprovada 268
(B/Aprov. 272)
AREA PARA EDIFÍCIOS PÚBLICO
10.218 m²
WASHINGTON
105
106
JARDIM 1 335 m²
Av. Anchieta
Rua São Francisco do SUL
AVENIDA
JARDIM 1 685 m²