Câmara Municipal de Cascavel

ESTADO DO PARANÁ

INDICAÇÃO Nº 6 , DE 2023.
(Proponente: Mazutti/PSC)

CÂMARA MUNICIPAL DE CASCAVEL
Recebido em 12/01/23
Protocolo

Excelentíssimo Senhor Presidente da Câmara Municipal de Cascavel.

INDICO, nos termos do art. 143 do Regimento Interno desta Casa de Leis, seja encaminhado expediente ao poder público municipal, perante a Secretaria Municipal de Esporte e Lazer - SEMEL, solicitando a implantação de um Parquinho Infantil na avenida das Américas esquina com rua Copacabana, no bairro Brasília.

É a Indicação. Sala das Sessões.
Cascavel, 10 de janeiro de 2023.

Mazutti
Vereador/PSC

Justificação

A presente indicação tem por objetivo atender as diversas reivindicações feita pelas famílias da comunidade e região, pois, há um grande número de crianças que frequentam um colégio e um Cmei nas proximidades e este espaço está sendo usado para depósito de lixo, podendo muito bem ser aproveitado para ser um espaço de lazer para as crianças e suas famílias poderem ter bons momentos da vida ao ar livre, além de outros benefícios para a saúde.

Sendo assim, a referida solicitação é importante para o lazer e saúde de centenas de crianças, que buscam um espaço propício com suas famílias, mas que por hora não encontram.

Pelos motivos expostos espero, com o intuito de promover espaço apropriado para as crianças da região brincar e se divertir, contar com a especial atenção à esta indicação, que irá trazer muitos benefícios para a população.

CONFERIDO
DIRETORIA LEGISLATIVA

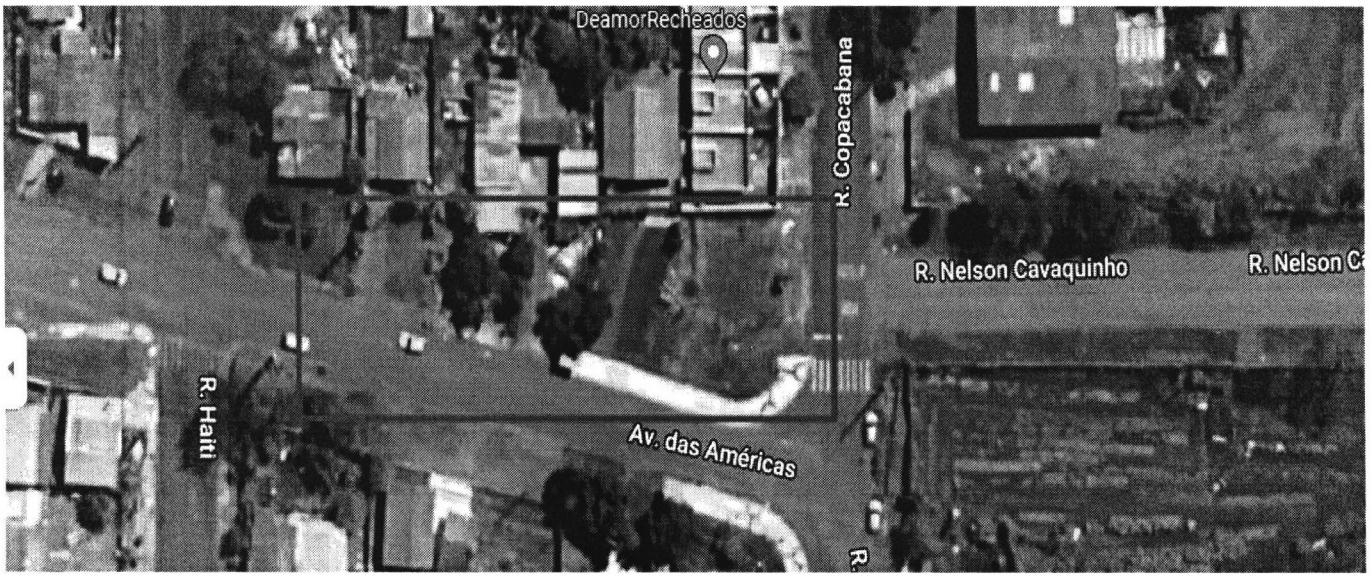

CONFERIDO
DIRETORIA LEGISLATIVA

Google Maps Periolo



Imagens ©2023 Airbus, CNES / Airbus, Maxar Technologies, Dados do mapa ©2023 20 m

CONFERIDO
DIRETORIA LEGISLATIVA

Navegar | Identificar | Medir | Rota | INDICADORES MUNICIPAIS ★ (/geo-view/faces/sistema/dashboard.xhtml?registrar=false)

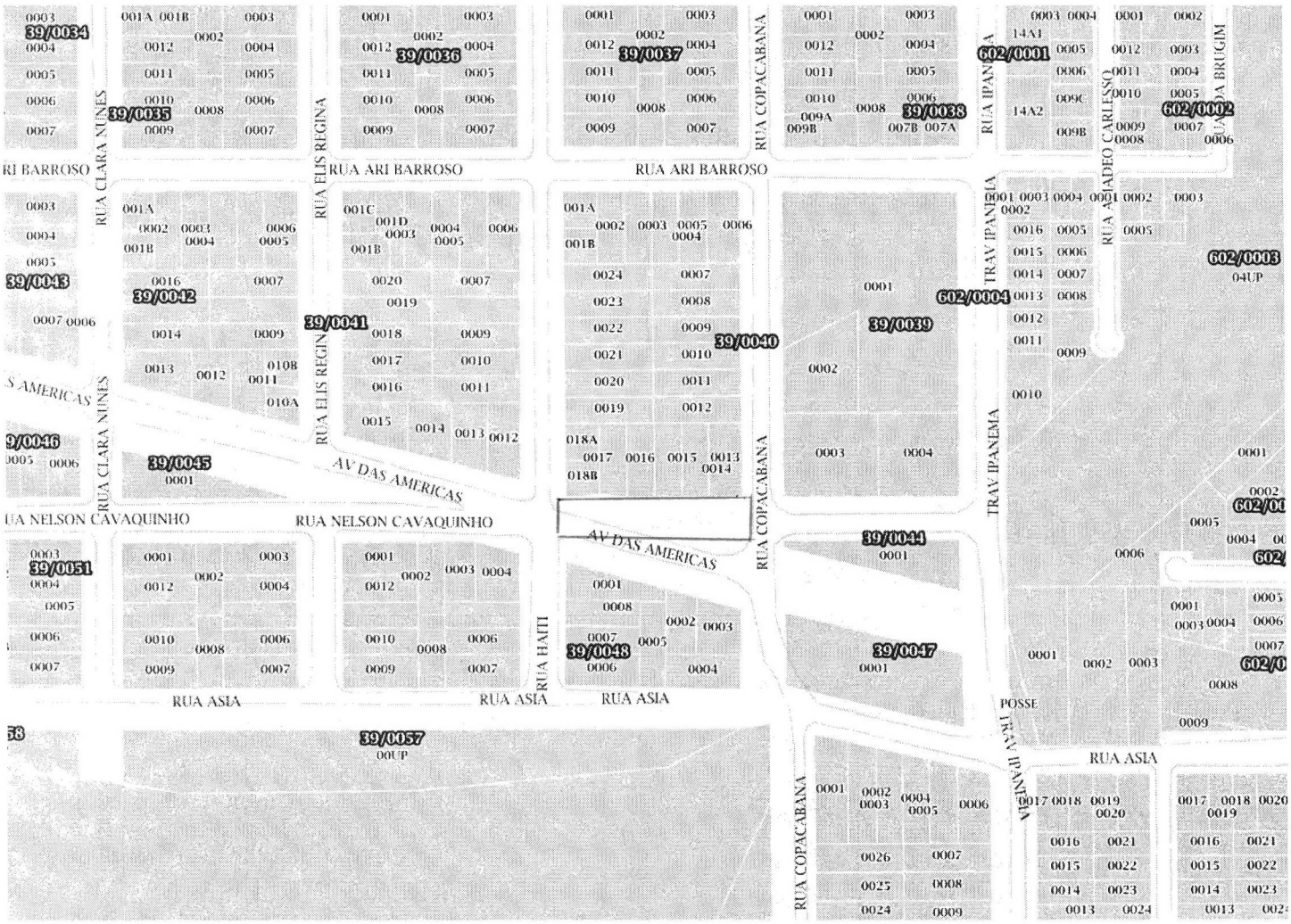

CONFERIDO Rafael Suporte DIRETORIA LEGISLATIVA

Google

(https://maps.google.com/maps?ll=-24.937192,-53.419215&z=18&hl=pt-PT&gl=US&mapclient=apiv3)

20 m

Termos e Condições de Uso - CTMGEO Soluções em Geotecnologias Ltda. (http://www.ctmgeo.com.br)