Congonhas CÂMARA MUNICIPAL

Casa do Legislativo Vereador Ênio da Gama

INDICAÇÃO CMC/Nº 1048 /2025

Exmo. Sr.
Averaldo Pereira da Silva
Presidente da Câmara Municipal de Congonhas

Câmara Municipal de Congonhas
PROTOCOLO GERAL 2814/2025
Data: 15/10/2025 - Horário: 12:16
Legislativo - IND 1048/2025

A Vereadora que o presente subscreve em conformidade com as normas regimental vigente ouvido o Plenário apresenta a Vossa Excelência a indicação para solicitar ao executivo que realize a instalação de uma academia ao ar livre na Rua Matheus Eduardo Gomes, bairro Leopoldino Barbosa.

Justificativa:

A presente indicação tem por objetivo promover a melhoria da qualidade de vida e o bem-estar da população local, por meio da ampliação dos espaços públicos destinados à prática de atividades físicas e recreativas.

O bairro Leopoldino Barbosa possui significativa concentração de famílias e carece de áreas públicas equipadas para lazer e pratica de exercícios, especialmente para idosos, jovens e crianças. A implantação de uma academia ao ar livre nesse local proporcionará melhor aproveitamento do espaço público, incentivando hábitos saudáveis, integração comunitária e prevenção de doenças decorrentes do sedentarismo.

Além disso, a iniciativa está em consonância com as políticas públicas de promoção da saúde e qualidade de vida, contribuindo para um ambiente urbano mais inclusivo e humanizado.

Diante do exposto, solicito ao Executivo Municipal que avalie a viabilidade técnica e orçamentária para execução dessa benfeitoria, que certamente trará grandes benefícios à comunidade do bairro Leopoldino Barbosa.

Congonhas, 10 de outubro de 2025.

Kate Bárbara Marques Urzedo
Vereadora

Foto do espaço público na Rua Matheus Eduardo Gomes

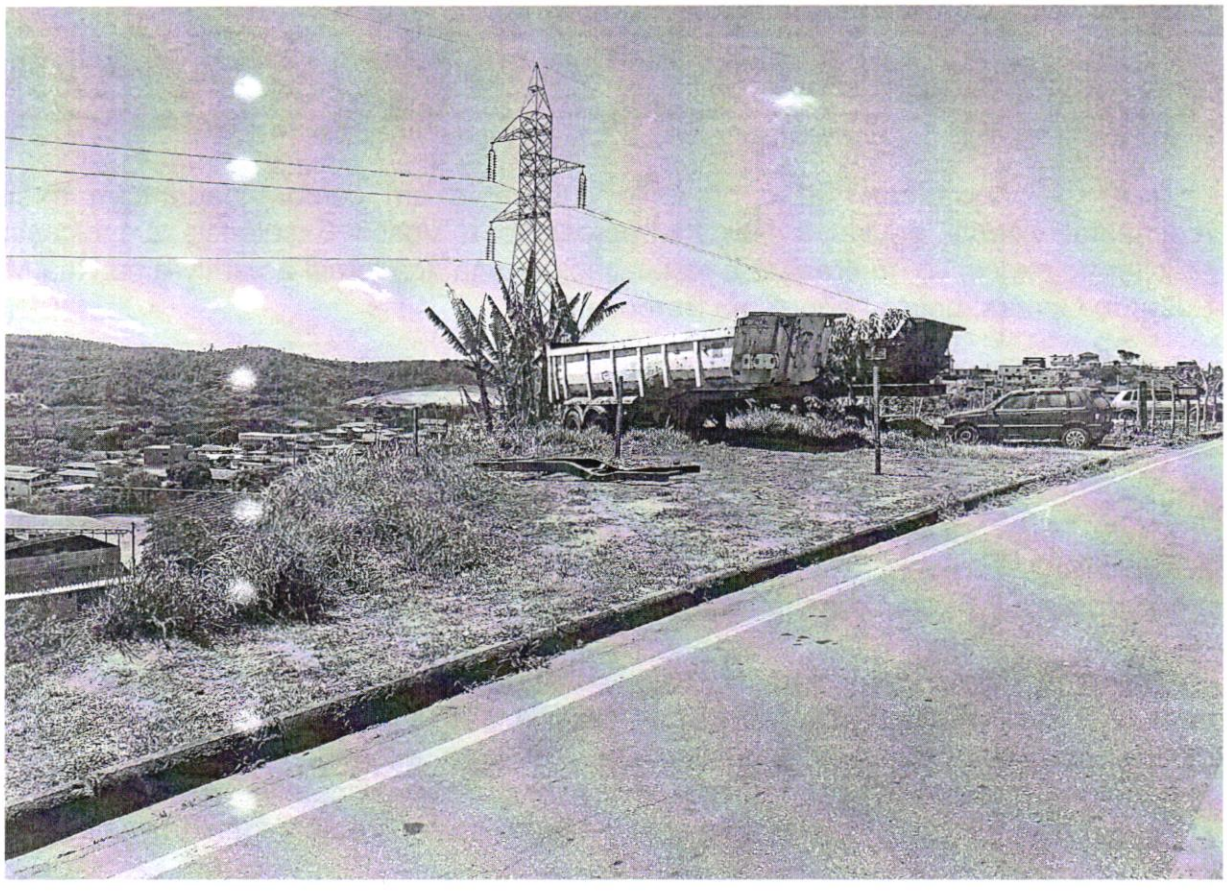

Congonhas, 10 de outubro de 2025.

Kate Bárbara Marques Urzedo
Vereadora