CÂMARA DE
FORTALEZA

Gabinete do Vereador Luiz Sérgio

REQUERIMENTO N° 6112/2025

REQUER O ENVIO DE OFÍCIO DE EXPEDIENTE À SECRETARIA MUNICIPAL DE INFRAESTRUTURA – SEINF, SECRETARIA MUNICIPAL DE CONSERVAÇÃO E SERVIÇOS PÚBLICOS - SCSP E À SECRETARIA EXECUTIVA REGIONAL VIII, SOLICITANDO PAVIMENTAÇÃO ASFÁLTICA NA AVENIDA PASSARÉ, Nº 600, BAIRRO PARQUE 2 IRMÃOS.

EXMO. SR. PRESIDENTE DA CÂMARA MUNICIPAL DE FORTALEZA

O **VEREADOR LUIZ SÉRGIO (PSB)**, no uso de sua atribuição regimental, vem, mui respeitosamente, à presença de V. Exª, requerer o envio de ofício de Expediente à Secretaria Municipal de Infraestrutura – SEINF, Secretaria Municipal de Conservação e Serviços Públicos - SCSP e à Secretaria Executiva Regional VIII, solicitando pavimentação asfáltica na Avenida Passaré, nº 600, Bairro Parque Dois Irmãos.

Sem mais para o momento antecipamos protestos de mais elevada estima e consideração, bem como, nos colocamos ao seu inteiro dispor para qualquer esclarecimento que se faça necessário.

DEPTO. LEGISLATIVO DA CÂMARA MUNICIPAL DE FORTALEZA, 23 DE JUNHO DE 2025.

LUIZ SÉRGIO
VEREADOR- PSB

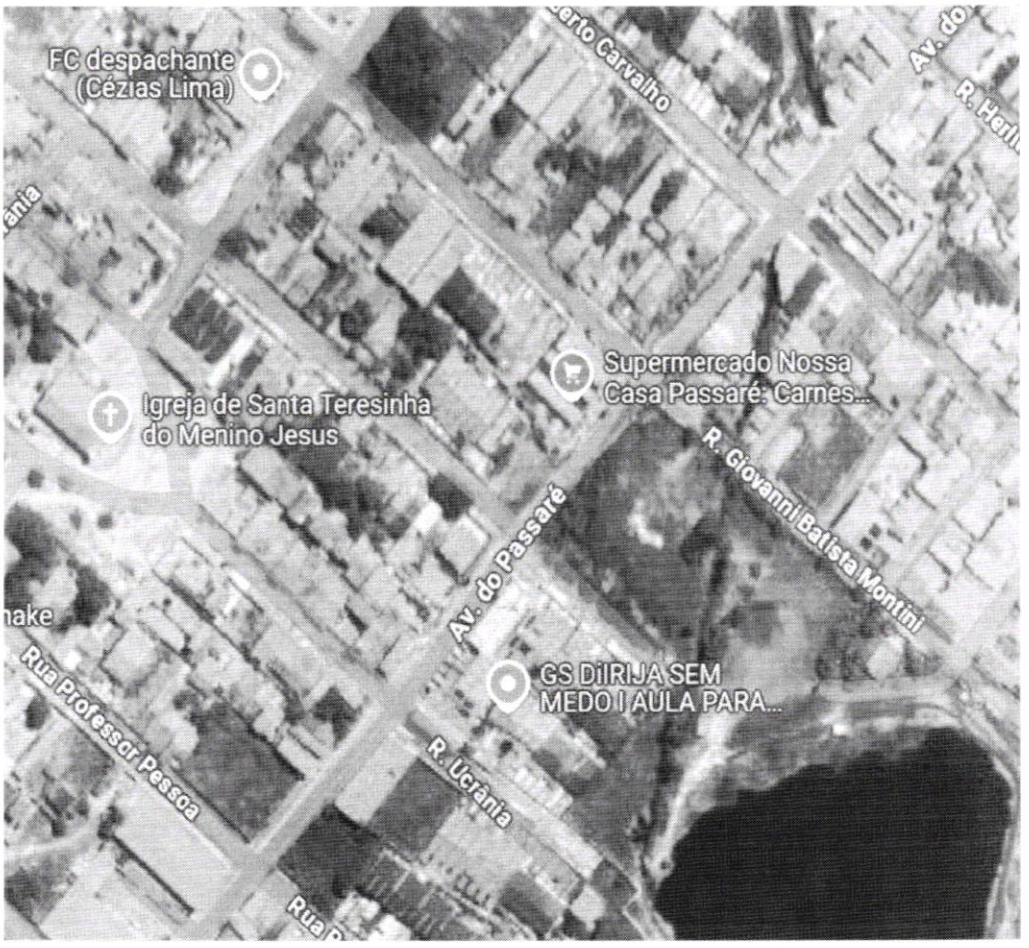
FC despachante
(Cézias Lima)
Supermercado Nossa
Casa Passaré: Carnes...
Igreja de Santa Teresinha
do Menino Jesus
R. Giovanni Batista Montini
Av. do Passaré
GS DIIRIJA SEM
MEDO I AULA PARA...
Rua Professor Pessoa
R. Ucrania

Assinaturas Digitais

Registrado por LUIZ SÉRGIO SANTOS em 23 de junho de 2025 às 12:27
Para conferir o documento assinado digitalmente, acesse o endereço eletrônico abaixo:
https://cmfor360.fortaleza.ce.leg.br/documento/1750703282595_5ac2b8a8-718b-4c74-b603-f3478aacccc7

Documento assinado por
LUIZ SÉRGIO SANTOS

Requerimento

Nº do Protocolo: 2025061528000183

Nº SAPL: 6112/2025

Registrado por LUIZ SÉRGIO SANTOS em 23 de junho de 2025 às 12:27

Para conferir o documento assinado digitalmente, acesse o endereço eletrônico abaixo:

https://cmfor360.fortaleza.ce.leg.br/documento/1750703282595_5ac2b8a8-718b-4c74-b603-f3478aacccc7

Autores:

LUIZ SÉRGIO SANTOS

CÂMARA DE FORTALEZA

RECIBO DE MATÉRIA

Sistema de Recibo de Matéria

Protocolo Nº: 2025061528000183

Número SAPL: 6112/2025

Tipo de Matéria: Requerimento

Ementa: REQUER O ENVIO DE OFÍCIO DE EXPEDIENTE À SECRETARIA MUNICIPAL DE INFRAESTRUTURA – SEINF, SECRETARIA MUNICIPAL DE CONSERVAÇÃO E SERVIÇOS PÚBLICOS - SCSP E À SECRETARIA EXECUTIVA REGIONAL VIII, SOLICITANDO PAVIMENTAÇÃO ASFÁLTICA NA AVENIDA PASSARÉ, Nº 600, BAIRRO PARQUE 2 IRMÃOS

Data Hora 23/06/2025 - 15:27

Registrado por: LUIZ SÉRGIO SANTOS

Protocolado por: LUIZ SÉRGIO SANTOS

Autores da Matéria:

LUIZ SÉRGIO SANTOS