ESTADO DO TOCANTINS
CÂMARA MUNICIPAL DE PALMAS

GABINETE DO VEREADOR DANIEL NASCIMENTO – REPUBLICANOS
E-mail: ver.danielnascimento10@gmail.com Tel: (63) 3236-3074

REQUERIMENTO Nº 27/2024
AUTOR: DANIEL NASCIMENTO

Requer juntamente a Secretaria Municipal de Infraestrutura e Serviços Públicos, para que se providencie a roçagem do mato alto do canteiro em frente à Escola Municipal de Tempo Integral - ETI Anísio Spínola Teixeira, na Avenida Antonio Sampaio, APM 07 - Setor Bertaville de Palmas.

O vereador infra-assinado, no uso de suas atribuições legais, REQUER, após ouvir os Nobres Pares desta importante Casa de Leis e cumpridas às formalidades regimentais, que seja encaminhado expediente à **Secretaria Municipal de Infraestrutura e Serviços Públicos**, para que se providencie a roçagem do mato alto do canteiro em frente à Escola Municipal de Tempo Integral - ETI Anísio Spínola Teixeira, na Avenida Antonio Sampaio, APM 07 - Setor Bertaville de Palmas.

JUSTIFICATIVA

Conforme a demanda apresentada pela população, faz-se necessário, que seja realizada a roçagem do mato alto do canteiro que fica em frente à Escola Municipal de Tempo Integral - ETI Anísio Spínola Teixeira que dá o acesso aos pais e alunos que vão à escola.

Os horários de entrada e saída das escolas costumam ser bastante agitados, com estudantes, pais e funcionários que se reunindo no portão da escola, portanto, a organização e limpeza do setor para população têm diversos benefícios para a instituição e a comunidade escolar, pois, gera uma melhora no trânsito e aumenta a segurança.

Este ato contribuirá para o bem estar da população, além de proporcionar uma melhor visibilidade da quadra para quem ali transita.

Assim, sirvo-me do presente expediente para solicitar que essa demanda seja atendida o mais rápido possível para assim minimizar os problemas vivenciados pelas pessoas daquela região.

Ante o exposto, espera o apoio dos nobres pares deste Parlamento para a aprovação da presente matéria, depois de cumpridas as formalidades de estilo.

Palmas-TO, 22 de fevereiro de 2024.

DANIEL NASCIMENTO
Vereador de Palmas – Republicanos

GABINETE DO VEREADOR DANIEL NASCIMENTO – REPUBLICANOS
E-mail: ver.danielnascimento010@gmail.com Tel: (63) 3236-3074

IMAGEM DA ROTATÓRIO

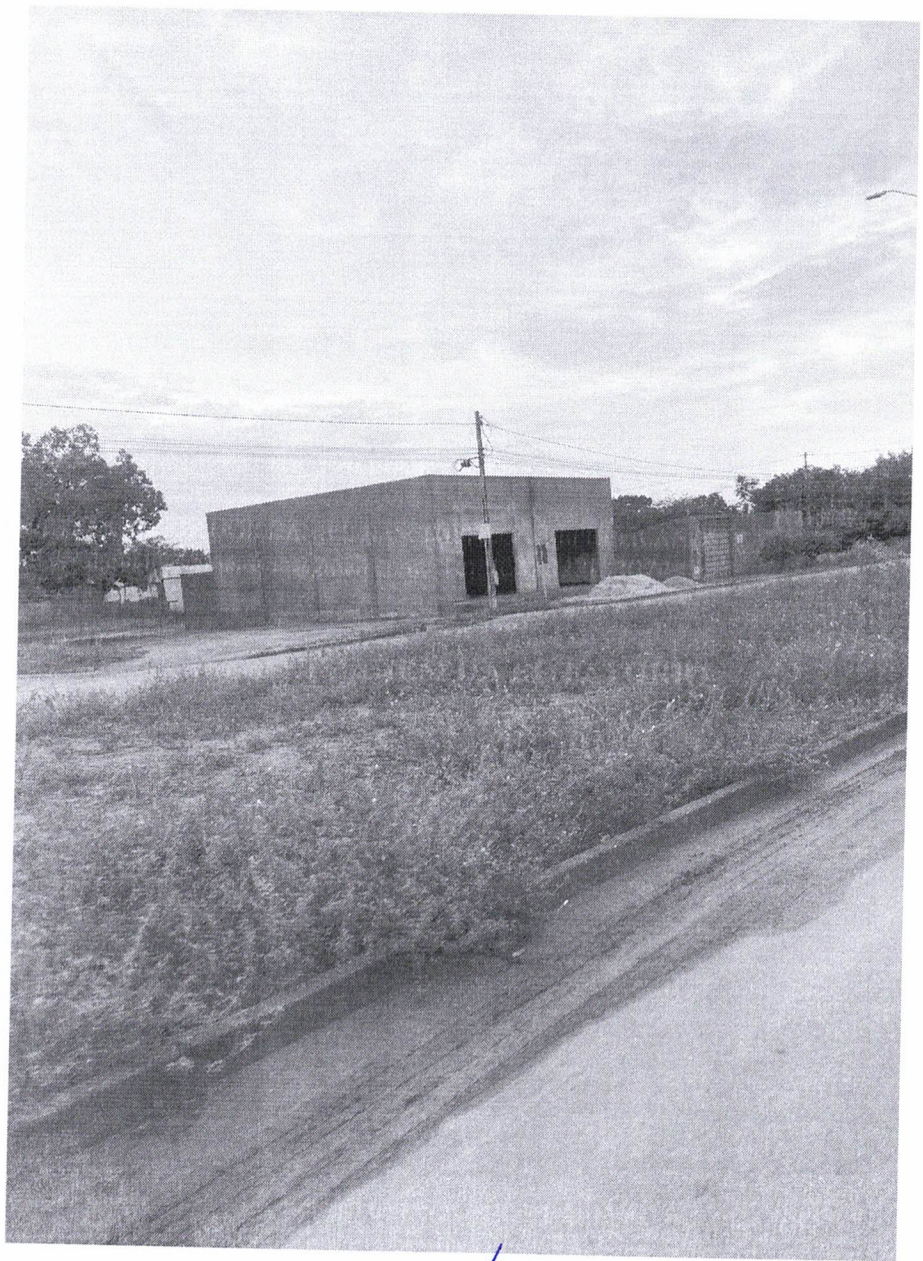

Palmas-TO, 22 de fevereiro de 2024.

DANIEL NASCIMENTO
Vereador de Palmas – Republicanos