Poder Legislativo
CÂMARA MUNICIPAL DE SANTARÉM
Anysio Chaves, 1001 – Aeroporto Velho
Município de Santarém
GABINETE DO VEREADOR ROGÉLIO CEBULISKI "GAÚCHO"

PSB

CÂMARA MUNICIPAL DE SANTARÉM
Aprovado em única Discussão
Por unanimidade
Plenário 31 / 08 / 2020
Câmara Municipal de Santarém
Alaércio Magalhães Cardoso
1° Secretário

REQUERIMENTO Nº 802 /2020

Senhor Presidente,

Senhora e Senhores Vereadores



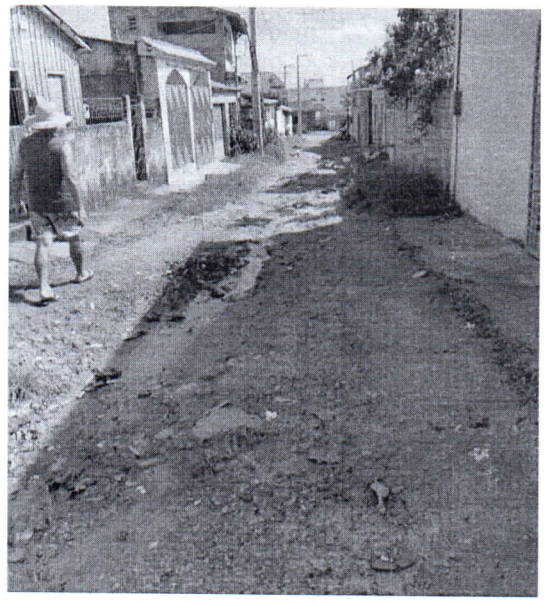

REQUEIRO, de acordo com o Regimento Interno deste Poder Legislativo, Art. 51, que seja endereçada correspondência a Secretaria Municipal de Infraestrutura, para que determine a realização do **SERVIÇO DE INFRAESTRUTURA (TERRAPLANAGEM E ATERRO) PARA RUA ITAMARATY, BAIRRO SANTANA**, pois o referido logradouro encontram-se em péssimo estado de conservação.

JUSTIFICATIVA

Senhora e Senhores Vereadores, é crítica a situação da Rua Itamaraty, bairro Santana, **(FOTOS ACIMA)**. Os moradores estão sendo prejudicados pelas condições em que se encontram aquele referido logradouro, e estão necessitando urgente dos serviços do poder público competente, para atender a circulação de pedestres e veículos.

Que desta decisão seja dado conhecimento a Associação de Moradores do Bairro Santana.

Sala das Sessões, Plenário Vereador Benedito Oliveira Magalhães, em de julho de 2020.

ROGÉLIO CEBULISKI (GAÚCHO)
Vereador do PSB