CÂMARA MUNICIPAL DO NATAL
Gabinete Vereador Milklei Leite PV

Câmara Municipal de Natal

REQUERIMENTO:	**DESPACHO:**
EMENTA: Requer que seja enviado oficio Secretaria Municipal de Infraestrutura - SEINFRA solicitar o serviço de **tapa buraco**, na **Rua José Luiz da Silva, com a Rua monte sinai, Prox. ao primeiro andar N:1021, Loteamento aliança, Bairro Nossa Senhora da Apresentação.**	_____ _____ _____ **Natal,_____de_____de 2023.** **PRESIDENTE**

MILKLEI LEITE, vereador eleito no desempenho de seu mandato, submete a apreciação da mesa, para que seja discutida e submetida ao esclarecido plenário, a seguinte proposição:

Requer que seja enviado oficio Secretaria Municipal de Infraestrutura - SEINFRA solicitar o serviço de **tapa buraco**, na **Rua José Luiz da Silva, com a Rua monte sinai, Prox. ao primeiro andar N:1021, Loteamento aliança, Bairro Nossa Senhora da Apresentação.**

OBS:Enviar cópia do mencionado ofício para o seguinte endereço: *SEINFRA*
Secretaria Municipal de Infraestrutura - Secretário: Carlson Geraldo Correia Gomes
Av.Presidente Bandeira, 2880, Alecrim - CEP:59031-200
Telefone:(84)3232-8100/8101Fax:3232-8126

Palácio Padre Miguelinho, em 20.06.2023

_____
Vereador Milklei Leite

Lido no expediente:_____/_____/_____Secretário:_____

ANEXO

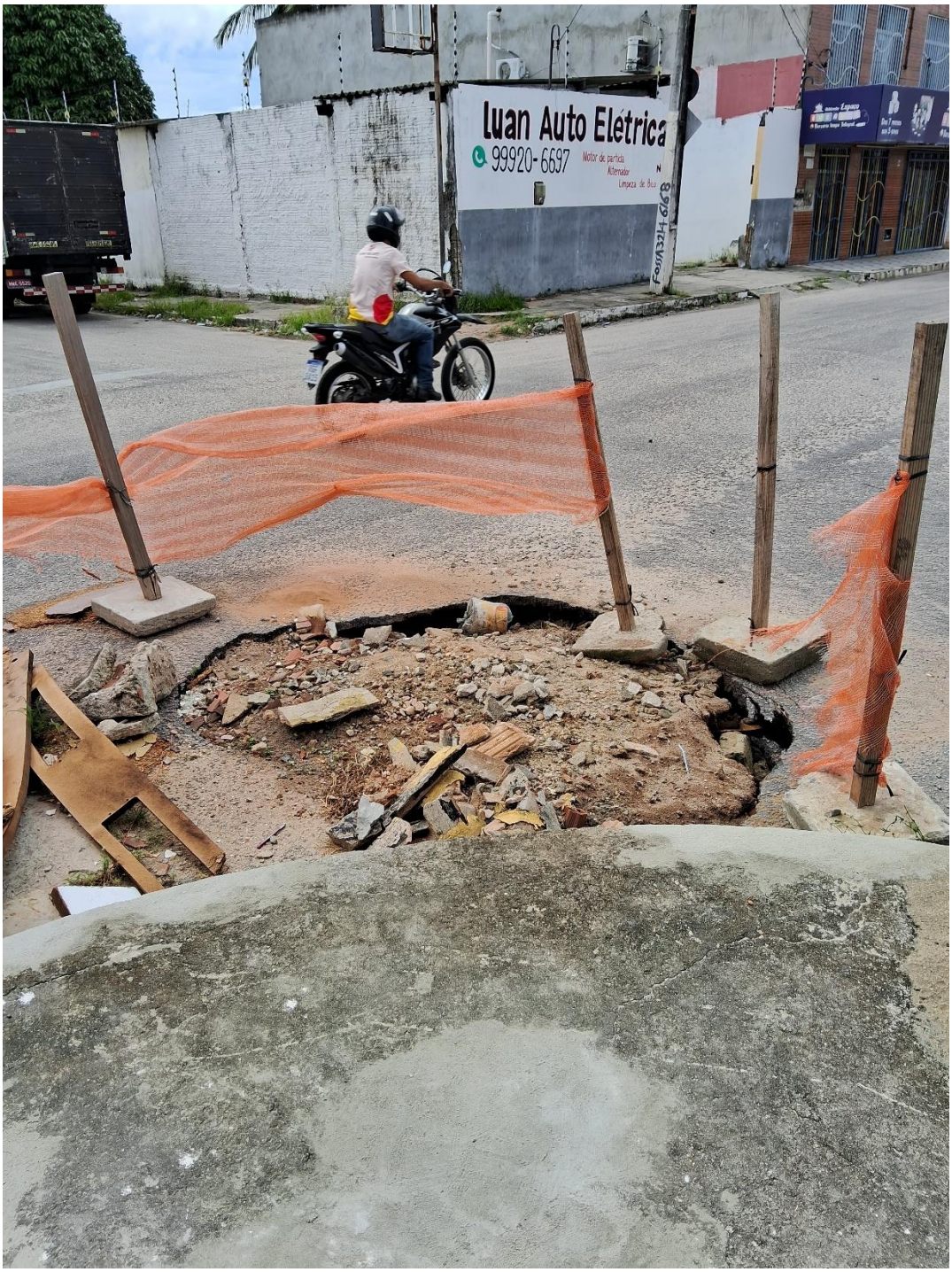
Luan Auto Elétrica
99920-6697
Motor de partida
Alternador
Limpeza de bico