ENCAMINHAR AO
EXECUTIVO MUNICIPAL
23ª SESSÃO
DATA 02/08/22
PRESIDENTE

SENHOR PRESIDENTE

SENHORAS VEREADORAS

SENHORES VEREADORES.

INDICAÇÃO Nº 3149

INDICO a Exma. Senhora Prefeita **RAQUEL AUXILIADORA CHINI** que determine junto a Secretaria competente da Prefeitura, para que seja instalado a placa informativa de sinalização de CARGA/DESCARGA com limitação de tempo, na Av. Presidente Kennedy, em frente ao número 6145, no bairro Tupi, fotos anexas.

JUSTIFICATIVA:

Este vereador, foi procurado por moradores locais, questionando a falta de uma placa informativa, para melhor fluir o fluxo e estacionamento dos veículos, favorecendo o comércio local.

Sala Emancipador Oswaldo Toschi, 02 de Agosto de 2022.

MARCIO GLAUBER VICENTE DE OLIVEIRA
(MARCIO ALEMÃO)
Vereador

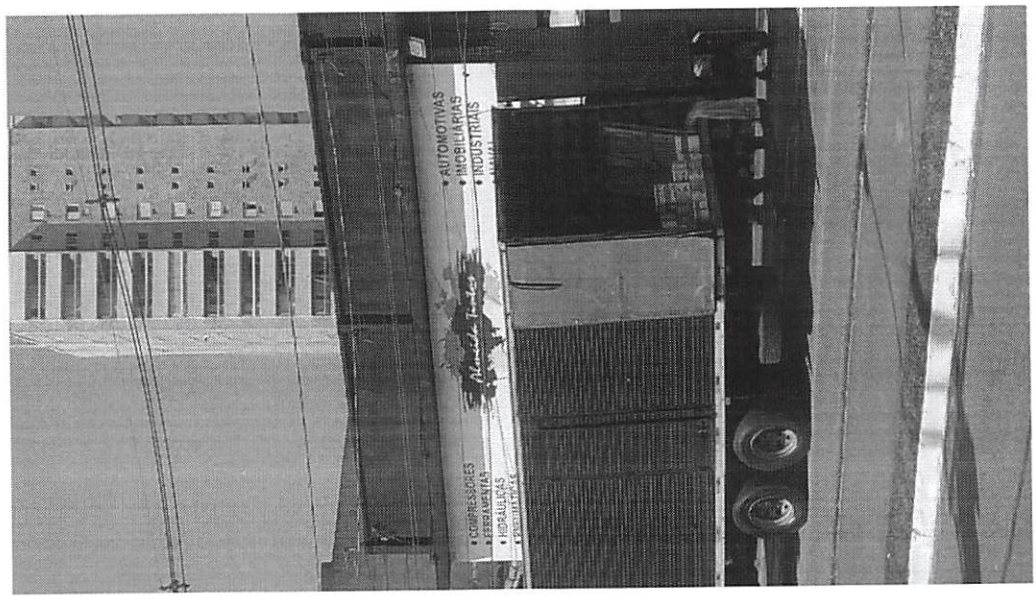
AUTOMOTIVAS
IMOBILIARIAS
INDUSTRIAIS
NAVAL
COMPRESSORES
FERRAMENTAS
HIDRAULICAS
PNEUMATICAS

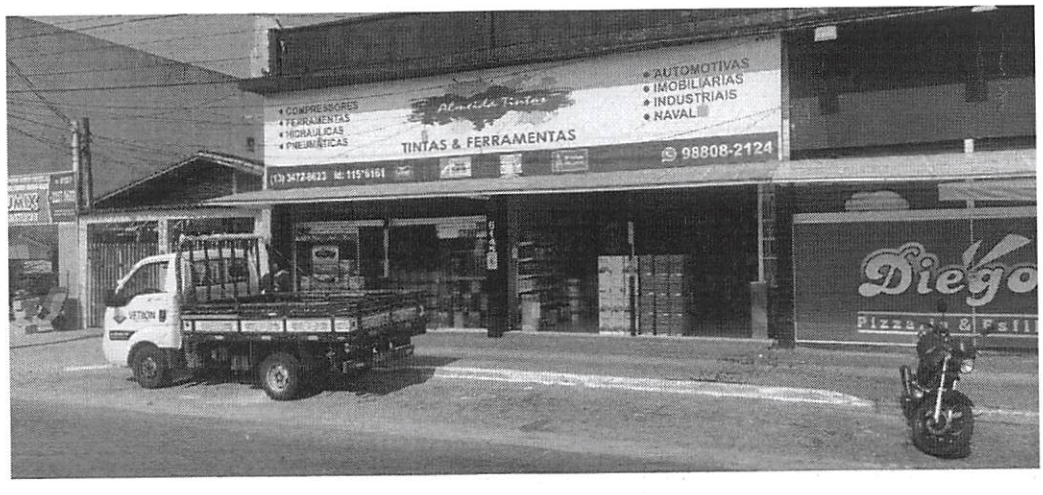
COMPRESSORES
FERRAMENTAS
HIDRAULICAS
PNEUMATICAS
Almeida Tintas
TINTAS & FERRAMENTAS
AUTOMOTIVAS
IMOBILIARIAS
INDUSTRIAIS
NAVAL
98808-2124
Diego