Indicação nº 39/2025

Dropsigner
powered by Lacuna Software

SÚMULA: Indica necessidade melhorias no asfalto da Rua Rocha Pombo, Centro.

Senhor Presidente,

Indico ao Prefeito Municipal e ao Secretário Municipal de Infraestrutura, a necessidade de melhorias nas condições da Rua Rocha Pombo, no centro do município.

JUSTIFICATIVA

A Rua Rocha Pombo é um logradouro de pequena extensão, localiza na área central do município, sendo utilizada como forma de acesso a vários bairros, tendo por consequência, grande fluxo de veículos fazendo uso da mesma.

Diante da situação, podemos observar em foto em anexo, a rua está apresentando deterioração do asfalto e desnivelamento na parte de pedras, o que prejudica o tráfego e aumenta o risco de acidentes.

Devido solicitações feitas pelos dos moradores do local, encaminho indicação para que seja feita a manutenção e os reparos necessários à rua.

Sendo assim, solicito o atendimento desta indicação, que busca atender as necessidades da população.

.

Sala das Sessões da Câmara Municipal, em 10 de fevereiro de 2025.

Esse documento foi assinado por Maria de Fátima Barth Antão Castro e Recepção. Para validar o documento e suas assinaturas acesse https://www.dropsigner.com/validate/B7KYN-DCS28-TCLAQ-37YMR

Documento assinado no Dropsigner. Para validar o documento e suas assinaturas acesse https://www.dropsigner.com/validate/B7KYN-DCS28-TCLAQ-37YMR.

Documento assinado eletronicamente por **Maria de Fátima Barth Antão Castro, Vereadora da Câmara Municipal de Castro**, conforme autorizado pela Resolução nº 07/2021.

Assinado eletronicamente por:
Maria de Fátima Barth Antão Castro
Data: 10/02/2025 14:40:41 -03:00 Dropsigner powered by Lacuna Software

MARIA DE FÁTIMA BARTH ANTÃO CASTRO

Vereadora



Esse documento foi assinado por Maria de Fátima Barth Antão Castro e Recepção. Para validar o documento e suas assinaturas acesse https://www.dropsigner.com/validate/B7KYN-DCS28-TCLAQ-37YMR

Documento assinado no Dropsigner. Para validar o documento e suas assinaturas acesse https://www.dropsigner.com/validate/B7KYN-DCS28-TCLAQ-37YMR.

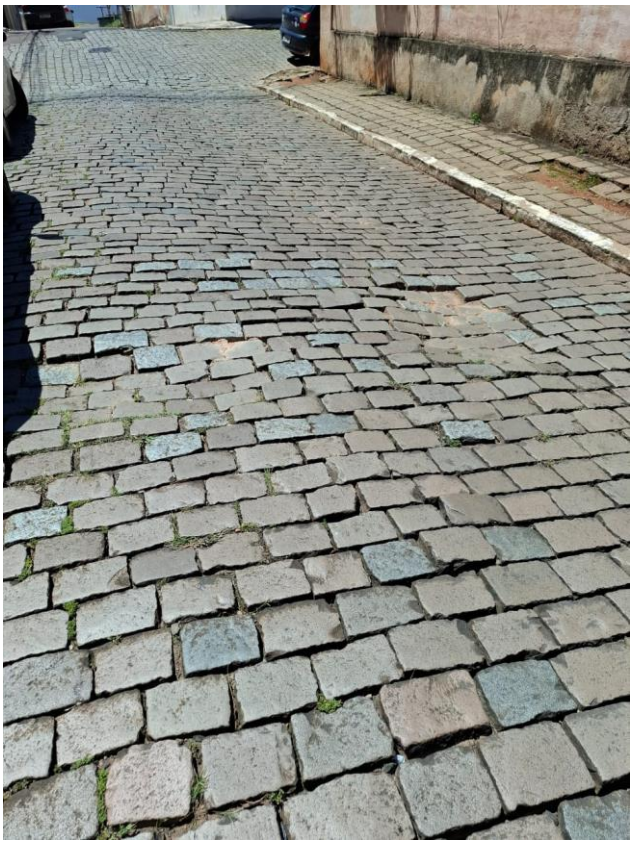



Esse documento foi assinado por Maria de Fátima Barth Antão Castro e Recepção. Para validar o documento e suas assinaturas acesse https://www.dropsigner.com/validate/B7KYN-DCS28-TCLAQ-37YMR

Documento assinado no Dropsigner. Para validar o documento e suas assinaturas acesse https://www.dropsigner.com/validate/B7KYN-DCS28-TCLAQ-37YMR.

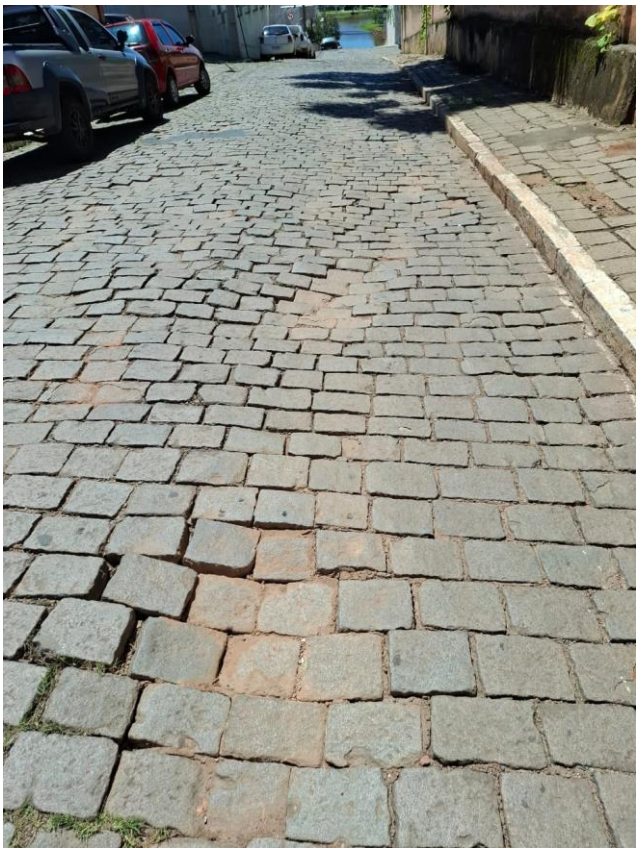



Esse documento foi assinado por Maria de Fátima Barth Antão Castro e Recepção. Para validar o documento e suas assinaturas acesse https://www.dropsigner.com/validate/B7KYN-DCS28-TCLAQ-37YMR

Documento assinado no Dropsigner. Para validar o documento e suas assinaturas acesse https://www.dropsigner.com/validate/B7KYN-DCS28-TCLAQ-37YMR.

MANIFESTO DE ASSINATURAS

Código de validação: B7KYN-DCS28-TCLAQ-37YMR

Tipo de assinatura: Avançada

Esse documento foi assinado pelos seguintes signatários nas datas indicadas (Fuso horário de Brasília):

✔ Maria de Fátima Barth Antão Castro em 10/02/2025 14:40 - Assinado eletronicamente

Endereço IP	Geolocalização
179.189.26.169	Lat: -24,790294 Long: -49,987984 Precisão: 3197 (metros)

Autenticação	fatima@castro.pr.leg.br (Verificado)
Login	

RPikx0IYf9qVhi6METOmDzQk0ROT2qDKHeEZUmI8IaQ= SHA-256

✔ Recepção em 10/02/2025 14:47 - Assinado eletronicamente

Endereço IP	Geolocalização
179.189.26.169	Lat: -24,790294 Long: -49,987984 Precisão: 3197 (metros)

Autenticação	recepcao@castro.pr.leg.br (Verificado)
Login	

32anU7LMzpTIwgiOoNIBHwoLjYHBW5HTSWLqGs+5q34= SHA-256

Para verificar as assinaturas, acesse o link direto de validação deste documento:

https://www.dropsigner.com/validate/B7KYN-DCS28-TCLAQ-37YMR

Ou acesse a consulta de documentos assinados disponível no link abaixo e informe o código de validação:

https://www.dropsigner.com/validate