INDICAÇÃO Nº 984/2025

Indica ao Diretor-Superintendente do FOZTRANS a instalação de um sistema de estacionamento rotativo (Estarfi) na Avenida Carlos Gomes, especificamente na quadra da Vinícola Mendes.

O Vereador que esta subscreve, no uso de suas atribuições legais e regimentais,

INDICA ao Senhor Diretor-Superintendente do Instituto de Transportes e Trânsito de Foz do Iguaçu – FOZTRANS, que se digne

DETERMINAR ao Setor competente estudo que viabilize a instalação de um sistema de estacionamento rotativo (Estarfi) na Avenida Carlos Gomes, especificamente na quadra da Vinícola Mendes.

J U S T I F I C A T I V A

A referida área tem enfrentado constantes problemas com veículos estacionados por semanas, o que compromete o fluxo de trânsito e causa transtornos para motoristas e pedestres. A instalação do sistema Estarfi permitirá um melhor controle e fiscalização da permanência dos veículos, contribuindo para a organização do espaço urbano e garantindo maior mobilidade na região.

Diante do exposto, contamos com a sensibilidade do Executivo para atender a esta demanda que beneficiará toda a comunidade local.

Sala das Sessões, 11 de abril de 2025.

Bosco Foz

Vereador

Assinado por 1 pessoa: JOÃO BOSCO DE OLIVEIRA MELO
Para verificar a validade das assinaturas, acesse https://fozdoiguacu.1doc.com.br/verificacao/818D-6360-6760-1C51 e informe o código 818D-6360-6760-1C51

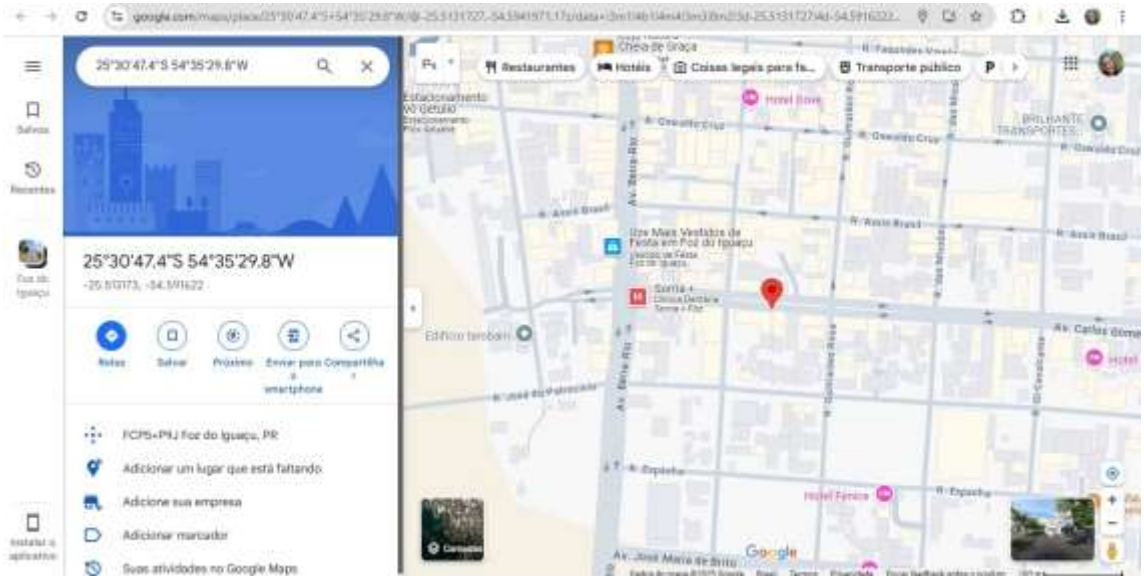

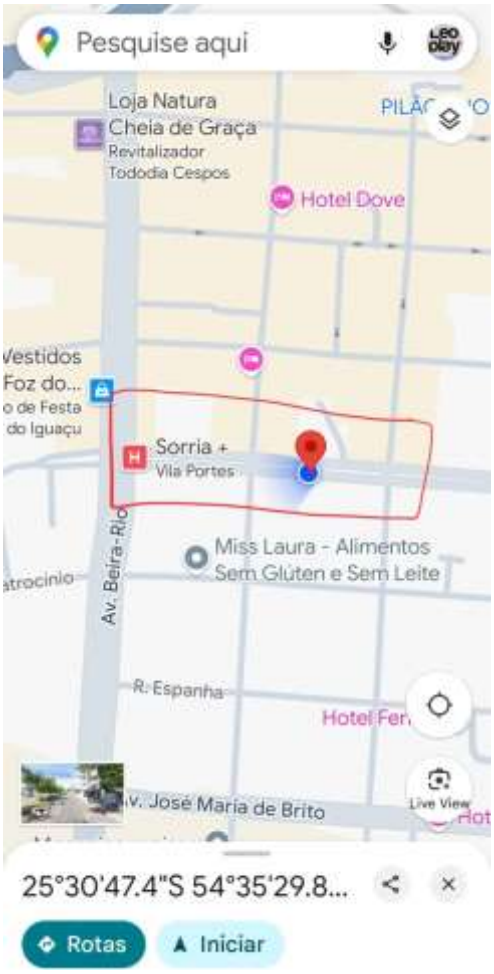

Assinado por 1 pessoa: JOÃO BOSCO DE OLIVEIRA MELO
Para verificar a validade das assinaturas, acesse https://fozdoiguacu.1doc.com.br/verificacao/818D-6360-6760-1C51 e informe o código 818D-6360-6760-1C51

VERIFICAÇÃO DAS ASSINATURAS

Código para verificação: 818D-6360-6760-1C51

Este documento foi assinado digitalmente pelos seguintes signatários nas datas indicadas:

JOÃO BOSCO DE OLIVEIRA MELO (CPF 919.XXX.XXX-87) em 11/04/2025 12:21:22 GMT-03:00
Papel: Parte
Emitido por: Sub-Autoridade Certificadora 1Doc (Assinatura 1Doc)

Para verificar a validade das assinaturas, acesse a Central de Verificação por meio do link:

https://fozdoiguacu.1doc.com.br/verificacao/818D-6360-6760-1C51