Câmara Municipal de Fortaleza
Gabinete do Vereador Luiz Sérgio (PSB)

REQUERIMENTO Nº -2583/2025

REQUER O ENVIO DE OFÍCIO DE EXPEDIENTE À SECRETARIA MUNICIPAL DE INFRAESTRUTURA – SEINF, SECRETARIA MUNICIPAL DE CONSERVAÇÃO E SERVIÇOS PÚBLICOS - SCSP E À SECRETARIA EXECUTIVA REGIONAL VII, SOLICITANDO PAVIMENTAÇÃO ASFÁLTICA NA AVENIDA TRAJANO DE MEDEIROS, BAIRRO VICENTE PINZON.

EXMO. SR. PRESIDENTE DA CÂMARA MUNICIPAL DE FORTALEZA

O **VEREADOR LUIZ SÉRGIO (PSB)**, no uso de sua atribuição regimental, vem, mui respeitosamente, à presença de V. Exª, requerer o envio de ofício de Expediente à Secretaria Municipal de Infraestrutura – SEINF, Secretaria Municipal de Conservação e Serviços Públicos - SCSP e à Secretaria Executiva Regional VII, solicitando pavimentação asfáltica na Avenida Trajano de Medeiros, Bairro Vicente Pinzon.

Sem mais para o momento antecipamos protestos de mais elevada estima e consideração, bem como, nos colocamos ao seu inteiro dispor para qualquer esclarecimento que se faça necessário.

DEPTO. LEGISLATIVO DA CÂMARA MUNICIPAL DE FORTALEZA, 06 **DE MARÇO DE 2025.**

LUIZ SÉRGIO
VEREADOR- PSB

DEPART[illegible]LEGISLATIVO
[illegible]
06 MAR 2025
09 16
SERVIDOR

Câmara Municipal de Fortaleza
Gabinete do Vereador Luiz Sérgio (PSB)

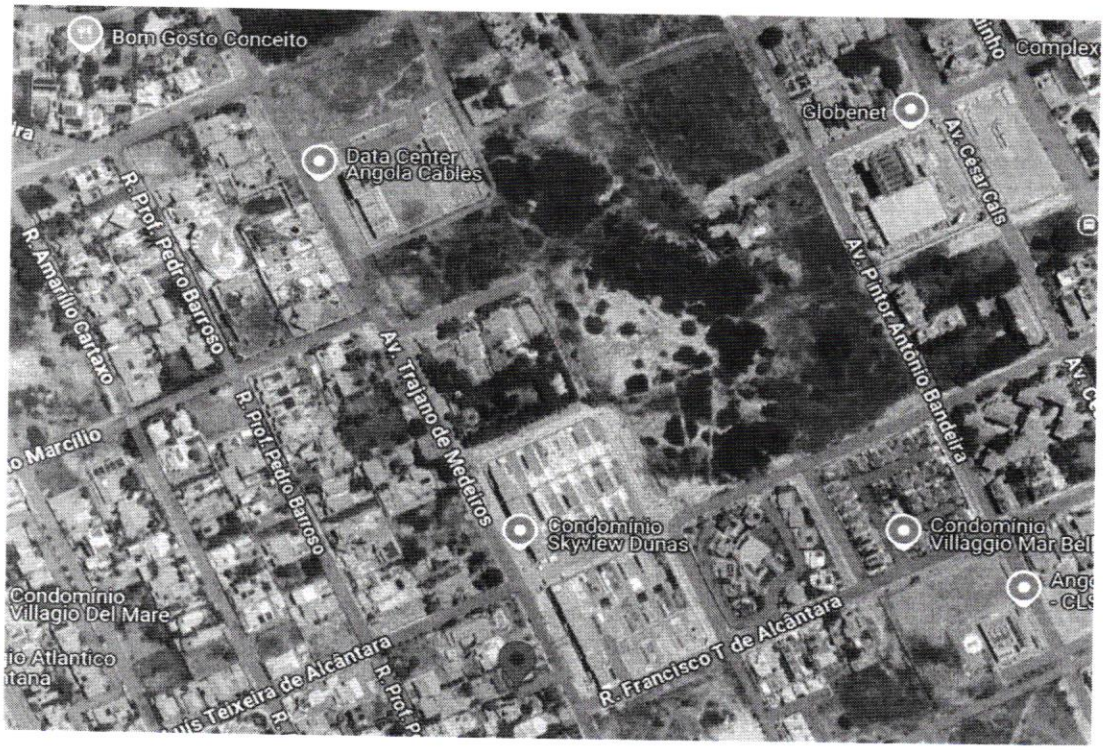

LUIZ SÉRGIO
VEREADOR- PSB