Câmara Municipal de Pompéia

— ESTADO DE SÃO PAULO —

Indicação Nº 313/2001 **Proc.** 25.274

AUTOR: **Antonio Oliveira de Amorim**

ASSUNTO: Sinalização de solo.

EXMO. Senhor Presidente da Câmara Municipal de Pompéia

OFIC-IC 06-AGO-2001

INDICO ao Conselho Municipal de Trânsito e ao Senhor Prefeito Municipal que estudem a possibilidade de ser efetuada a pintura de sinalização de solo com os dizeres "ATENÇÃO" e "PARE", assim como a pintura de faixa para passagem de pedestres, nas Ruas: Milton Campos, Presidente Castelo Branco e Avenida Nestor de Barros, conforme croqui anexo, visando evitar acidentes e proporcionando maior segurança no trânsito.

Que seja dada ciência desta propositura ao Senhor Evandro dos Santos Ferreira, Av. Nestor de Barros, 1[illegible], Núcleo J.K..

Sala das Sessões, 20 de julho de 2001.

Antonio Oliveira de Amorim
Vereador - PL

Of.nº 1384, 1387 e 1388/2001

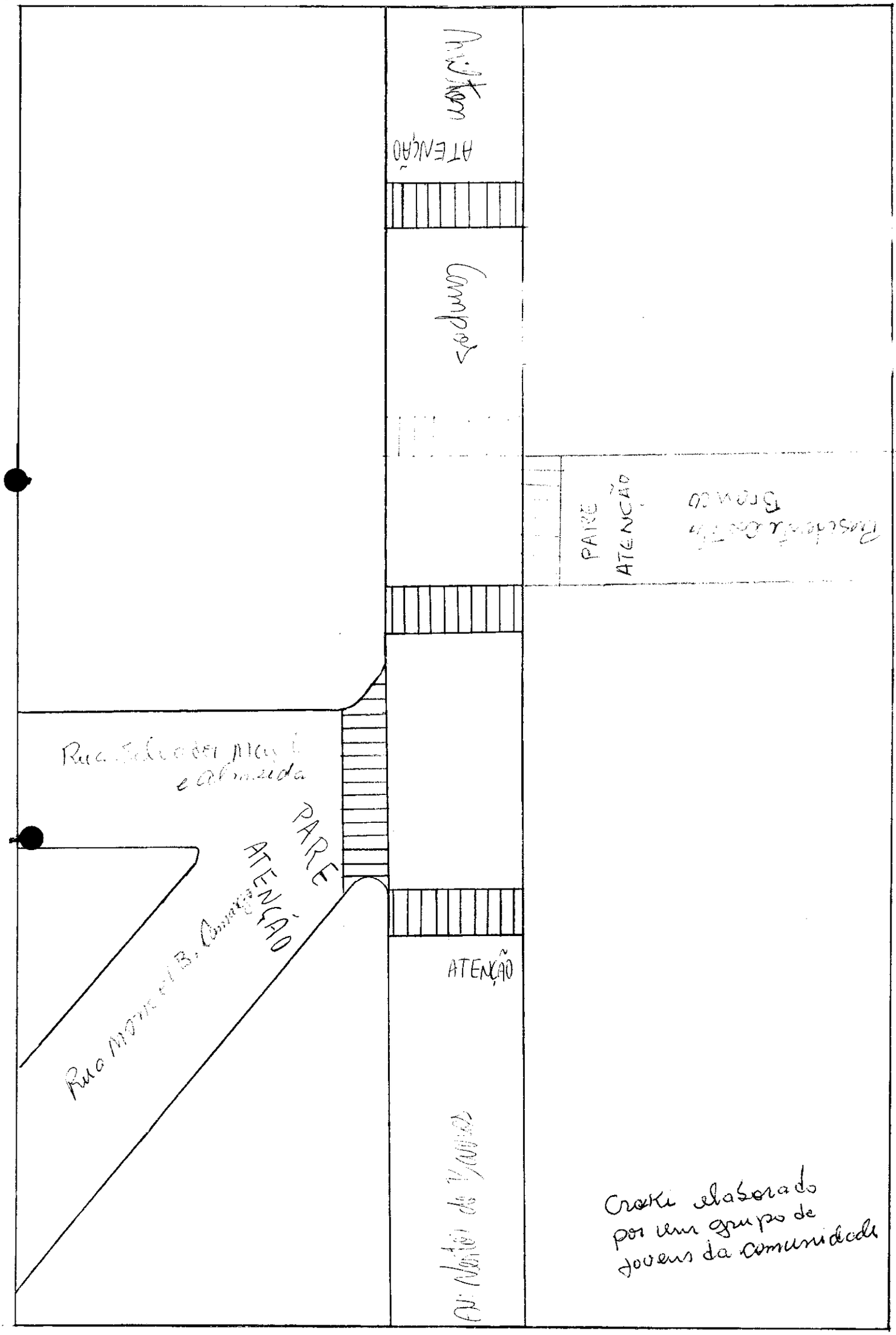

Croqui elaborado por um grupo de jovens da comunidade