Câmara Municipal de Cascavel
ESTADO DO PARANÁ

CÂMARA MUNICIPAL DE CASCAVEL
Recebido em 24/09/18
Protocolo

REQUERIMENTO Nº 497 DE 2018.
(Proponente: Vereador Policial Madril/PMB)

Excelentíssimo Senhor Presidente da Câmara Municipal de Cascavel

REQUEIRO, nos termos que regem o art. 122, I, do Regimento Interno desta Casa de Leis, após deliberação legislativa, seja encaminhado expediente ao Chefe do Poder Executivo Municipal, solicitando as seguintes informações acerca dos Lotes 0004 e 0005 da Quadra 0274 situados na Rua Manoel Ribas números 3368 e 3388 no Bairro Centro.

1. Informe a quem pertence(m) os lotes suprarreferidos, se ao Município ou a terceiros.

2. Caso pertençam ao Município e estejam na posse de terceiros, informe qual é a lei que autoriza a concessão de direito real de uso dos imóveis, encaminhando cópia desta, bem como da averbação na respectiva matrícula.

É o que Requer. Sala de Sessões.
Cascavel, 24 de setembro de 2018.

Policial Madril
Vereador /PMB

Justificação:

No exercício do poder fiscalizatório, atribuição inerente ao Poder Legislativo, requeiro as informações acima mencionadas, a fim de buscar maiores esclarecimentos com relação aos Lotes 0004 e 0005 da Quadra 0274 situados na Rua Manoel Ribas números 3368 e 3388 no Bairro Centro (conforme diagrama abaixo), haja visto que em um dos Lotes existe uma residência no mesmo, não podendo precisar-se qual terreno se encontra a referida casa (fotos da frente e do fundo da casa em anexo) e estranho é este fato, pois pelo que se depreende das fotos o terreno faz parte do Parque dos Mosaicos, sendo curioso o fato de pessoas residirem ali.

CONFERIDO DIRETORIA LEGISLATIVA

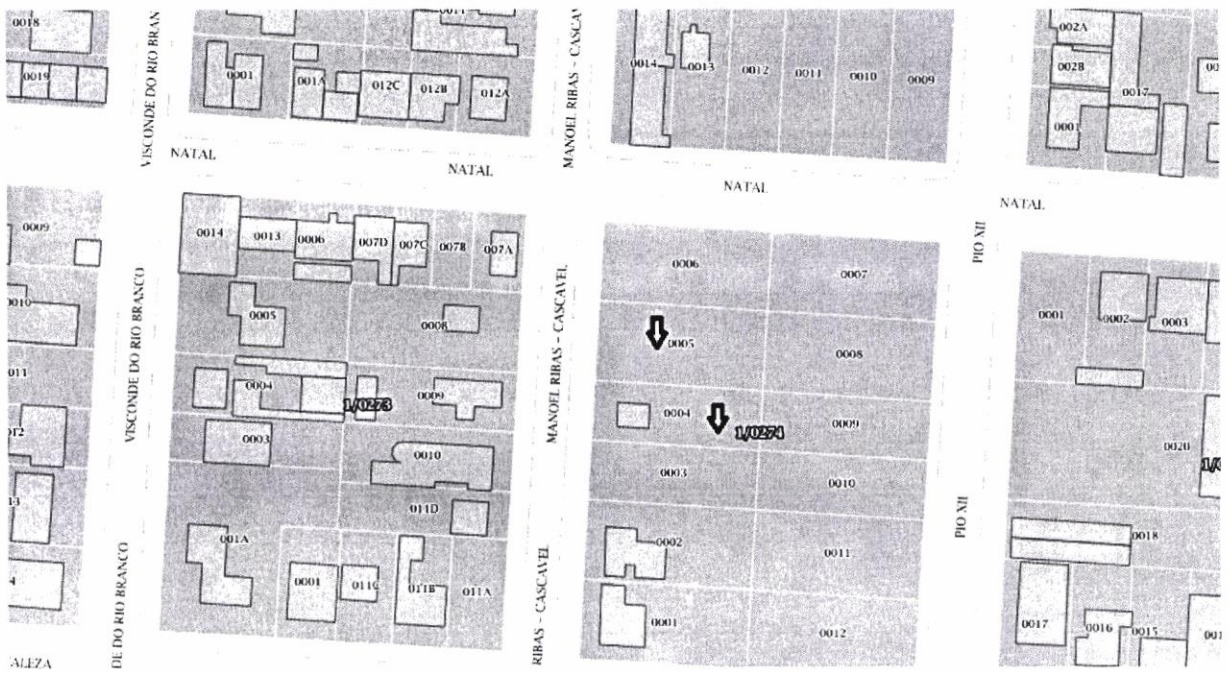
VISCONDE DO RIO BRAN
NATAL
NATAL
MANOEL RIBAS - CASCAV
NATAL
NATAL
VISCONDE DO RIO BRANCO
MANOEL RIBAS - CASCAVEL
PIO XII
PIO XII
DE DO RIO BRANCO
RIBAS - CASCAVEL
ALEZA
1/0273
1/0274



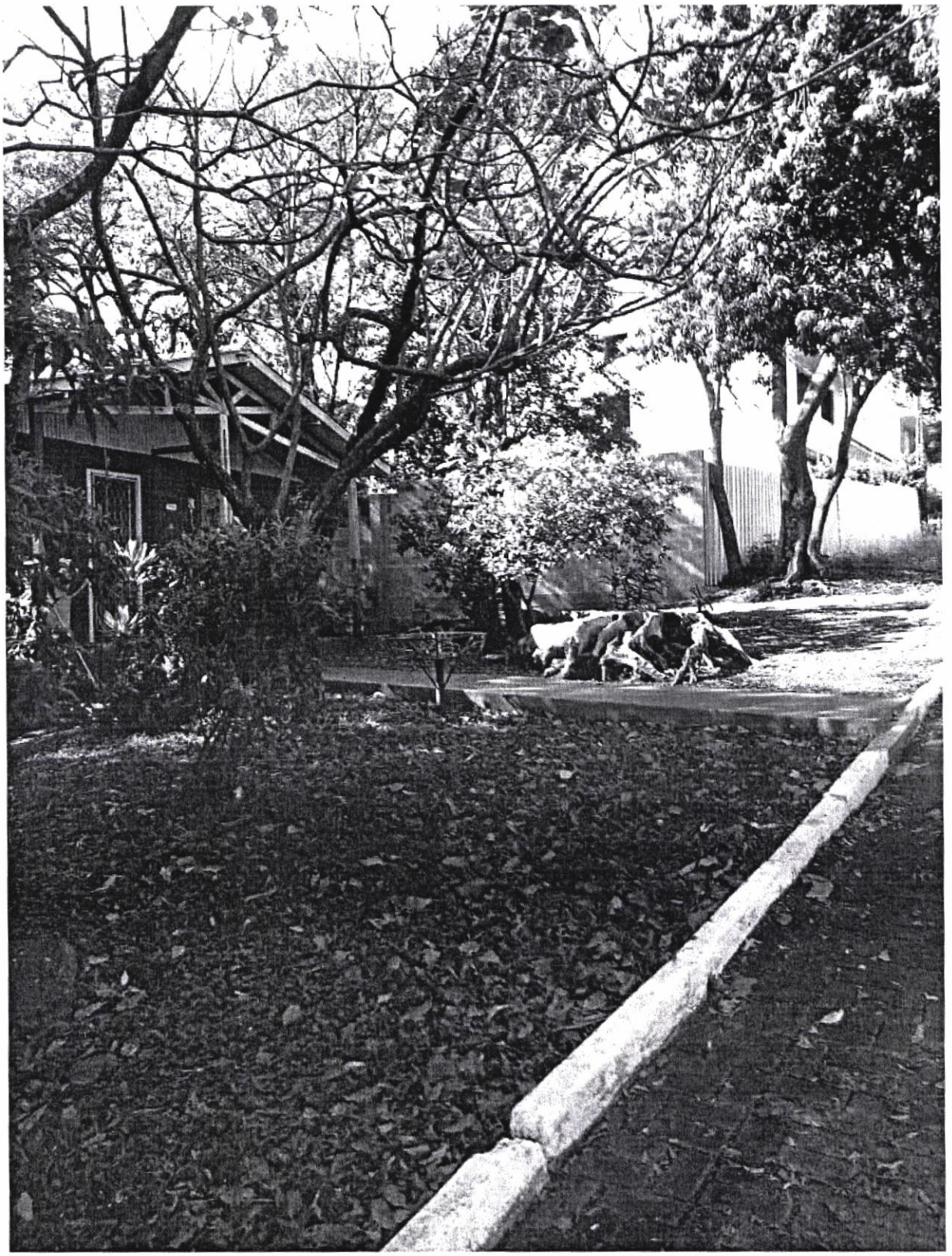

Rua Pernambuco, 1843 - Centro - CEP 85810-021 - Cascavel - Paraná
Fone |45| 3321-8800 - Fax |45| 3321-8881 - www.camaracascavel.pr.gov.br - e-mail:
admin@camaracascavel.pr.gov.br