Câmara Municipal de Cascavel

ESTADO DO PARANÁ

CÂMARA MUNICIPAL DE CASCAVEL
Recebido em 11/06/18
Protocolo

INDICAÇÃO Nº 501, DE 2018.
(Autor: Vereador Gugu Bueno/PR)

Excelentíssimo Senhor Presidente da Câmara Municipal de Cascavel

INDICA, nos termos que regem o art. 116 do Regimento Interno desta Casa de Leis, seja encaminhado expediente ao Poder Público Municipal, perante a Secretaria Municipal de Cultura e Esportes - SECESP, solicitando que seja realizada reforma e colocação de grama sintética na quadra poliesportiva e parque infantil, localizados no Bosque Municipal Elias Lopuch, no bairro Parque Verde.

É a indicação. Sala das Sessões.
Cascavel, 6 de junho de 2018.

Gugu Bueno
Vereador / PR

Justificação

A presente proposta legislativa se faz necessário, visto que o local há tempo não sofre reforma, estando em condições deplorável de conservação conforme fotos anexas.

Dentre vários problemas, observamos na quadra o piso encontramos com desníveis, o alambrado e traves quebradas em vários pontos, no parque infantil esta nascendo mato sobre a areia entre os brinquedos que estão em sua maioria quebrados.

Os problemas elencados trazem risco eminente de acidente a quem frequenta o local.

Pelos motivos ora expostos, esperamos contar com o apoio do executivo a esta reivindicação.

CONFERIDO
DIRETORIA LEGISLATIVA

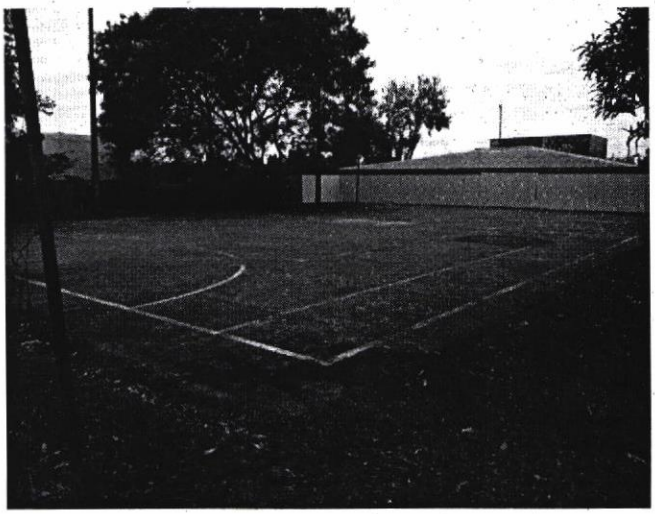





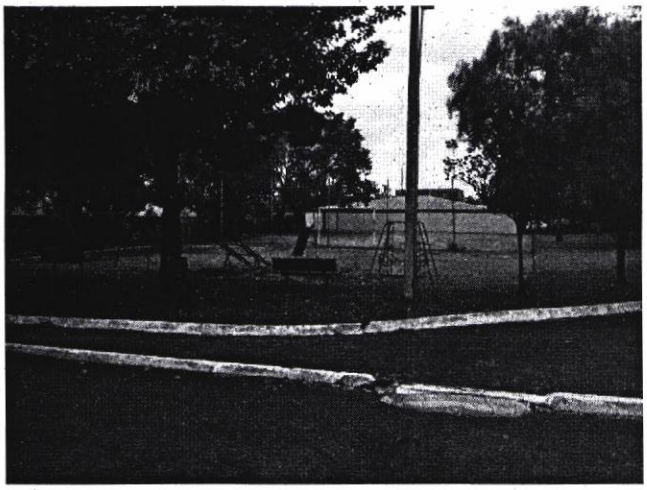



Rua Pernambuco 1843 – Centro – CEP 85810-021 – Cascavel – Paraná
Fone (45) 3321-8800 Fax (45) 3321-8881
www.camaracascavel.pr.gov.br – E-mail: admin@camaracascavel.pr.gov.br