INDICAÇÃO

Excelentíssimo Senhor
GENILSON COSTA E SILVA
Presidente da Câmara Municipal de Boa Vista

O Vereador que esta subscreve, no uso de suas atribuições legais e regimentais, com fundamento no art. 110, inciso IX, do Regimento Interno desta Casa Legislativa, vem solicitar que seja encaminhada ao Excelentíssimo Senhor **Arthur Henrique Brandão Machado,** Prefeito do Município de Boa Vista, a seguinte Indicação:

"QUE A PREFEITURA, POR MEIO DA SECRETARIA COMPETENTE, REALIZE OS SERVIÇOS DE OPERAÇÃO TAPA-BURACO NA RUA TV ESTRELA D'ALVA, LOCALIZADA NO BAIRRO PROF. ARACELI SOUTO MAIOR."

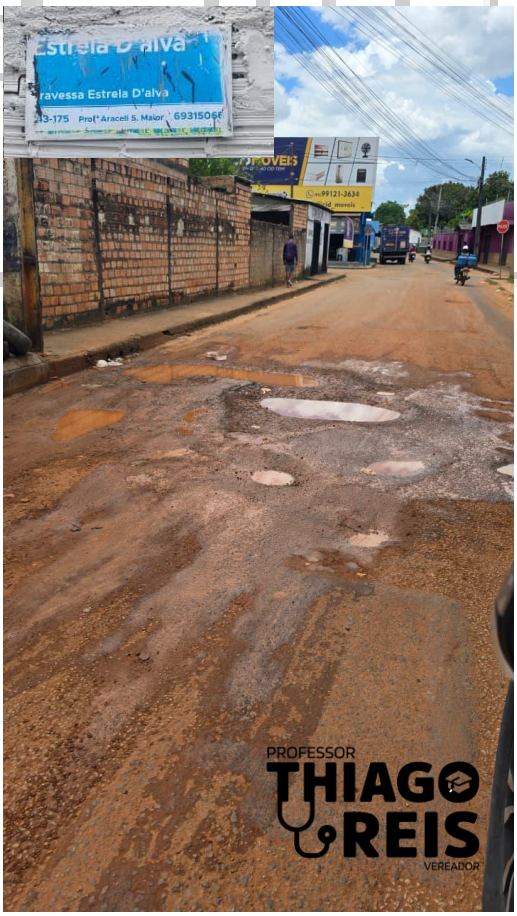

JUSTIFICATIVA

Solicito a prefeitura de Boa Vista a manutenção da via. O recapeamento asfáltico é crucial para a manutenção e segurança das vias, melhorando a qualidade da superfície de rodagem. Essa intervenção reduz os custos de manutenção viária a longo prazo e diminui os riscos de acidentes causados por buracos e fissuras. Além disso, proporciona um trânsito mais fluido e confortável para os motoristas, contribuindo para uma melhor qualidade de vida na região.

Boa Vista – RR, 22 de agosto de 2025

PROF. DR. THIAGO REIS
Vereador/PSD

ASSINADO DIGITALMENTE
THIAGO CESAR REIS PEREIRA
A conformidade com a assinatura pode ser verificada em:
http://serpro.gov.br/assinador-digital
SERPRO