"BRASIL DO CABURAÍ AO CHUÍ"
CÂMARA MUNICIPAL DE BOA VISTA
GABINETE DO VEREADOR PROF. LINOBERG

LIDO NO EXPEDIENTE DA SESSÃO 19/09/17
Secretário

INDICAÇÃO Nº 2229 /2017

CÂMARA MUNICIPAL DE BOA VISTA
1ª SECRETARIA
RECEBIDO
EM: 19 / 09 / 17
HRS: 08 : 43
Assinatura

Excelentíssimo Senhor
Mauricélio Fernandes de Melo
Presidente da Câmara Municipal de Boa Vista

O Vereador que este subscreve, com amparo no art. 110, IX do Regimento Interno, solicita que seja encaminhada a Excelentíssima Senhora TERESA SURITA, Prefeita Municipal de Boa Vista, a seguinte Indicação:

"QUE A PREFEITURA MUNICIPAL DE BOA VISTA, POR MEIO DA SECRETARIA COMPETENTE, PROMOVA O TÉRMINO DO ASFALTAMENTO, CONSTRUÇÃO DE MEIO FIO, SARJETA E CALÇADA NA AV. LEVINA ALVES DA SILVA, NO BAIRRO CAÇARI".

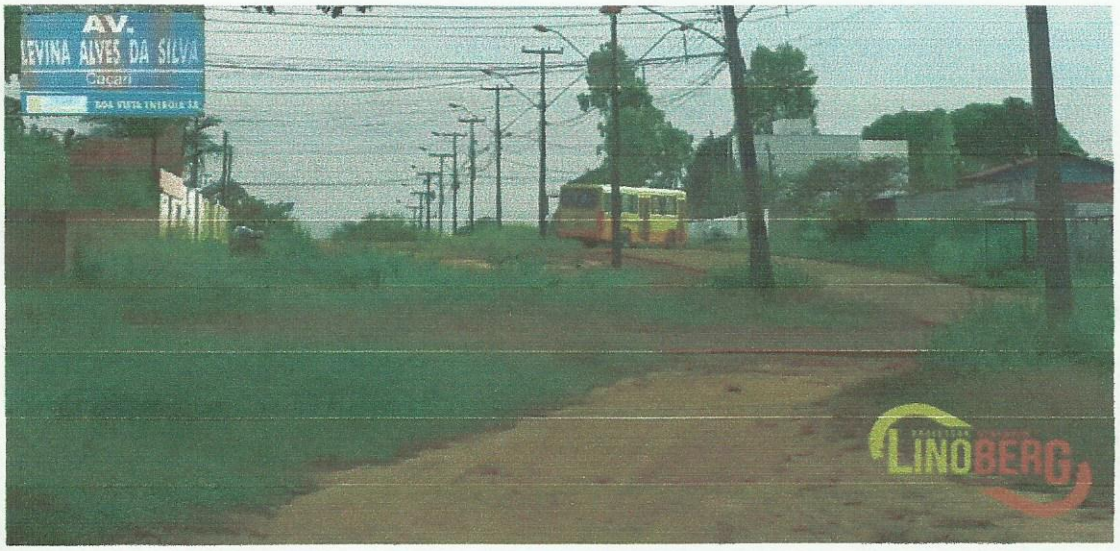

JUSTIFICATIVA

A presente Indicação se justifica em razão da referida avenida encontrar-se em estado precário, obrigando condutores de veículos a transitarem na contramão, necessitando com brevidade da conclusão dos serviços de pavimentação asfáltica, meio fio e calçamento.

Desta forma, peço especial atenção da Senhora Prefeita sobre o assunto.

Boa Vista, 13 de setembro de 2017.

RECEBIDO
DIRETORIA DE COMISSÕES
EM 13/09/17
ASSINATURA

Prof. Linoberg Almeida
Vereador/REDE

Providenciado Através do Ofício.
Nº 194 de 17/20/09 de 2017