CÂMARA MUNICIPAL DE RIO BRANCO – ACRE
Rua Hugo Carneiro N° 567 - Bairro Bosque.
GABINETE DA VEREADORA **LENE PETECÃO - PSD**

INDICAÇÃO_____/ 2021

Indica ***Troca de tampa e instalação de tela de proteção e serviços necessários*** em poço de visita (PV) instalado na ***Rua Isaura Parente – Estação Experimental***.

Senhor Presidente,

À luz do Regimento Interno desta Casa, apresento indicação ao Senhor Prefeito do Município de Rio Branco, o qual requeiro que a Prefeitura Municipal de Rio Branco junto a ***SMZC*** – Secretaria Municipal de Zeladoria da cidade, providenciem os serviços de ***Troca de tampa e instalação de tela de proteção e serviços necessários*** em poço de visita (PV) instalado na ***Rua Isaura Parente*** localizada no ***Bairro Estação Experimental***.

Justificativa:

Atendendo pedido dos moradores da ***Rua Isaura Parente*** e pela relevância de seus objetivos, apresento esta indicação para que a Prefeitura Municipal de Rio Branco junto à ***SMZC*** providenciem os serviços necessários. Considerando que o papel do vereador é de legislar, fiscalizar e auxiliar o poder Executivo em suas funções, no intuito de promover o bem estar social, através de medidas que assegurem a segurança da população. Considerando que, além de evitar acidentes, evitará o entupimento na rede de esgoto, como evidencia a foto em anexo.

É a indicação que apresento e exclamo ao acatamento de Vossa Excelência.

Rio Branco, 30 de Julho de 2021.

Lene Petecão
Vereadora

Endereço do Gabinete: Rua Seis de Agosto, 853 – Seis de Agosto.
E-mail: lenepetecao55@gmail.com

CÂMARA MUNICIPAL DE RIO BRANCO – ACRE
Rua Hugo Carneiro N° 567 - Bairro Bosque.
GABINETE DA VEREADORA **LENE PETECÃO - PSD**

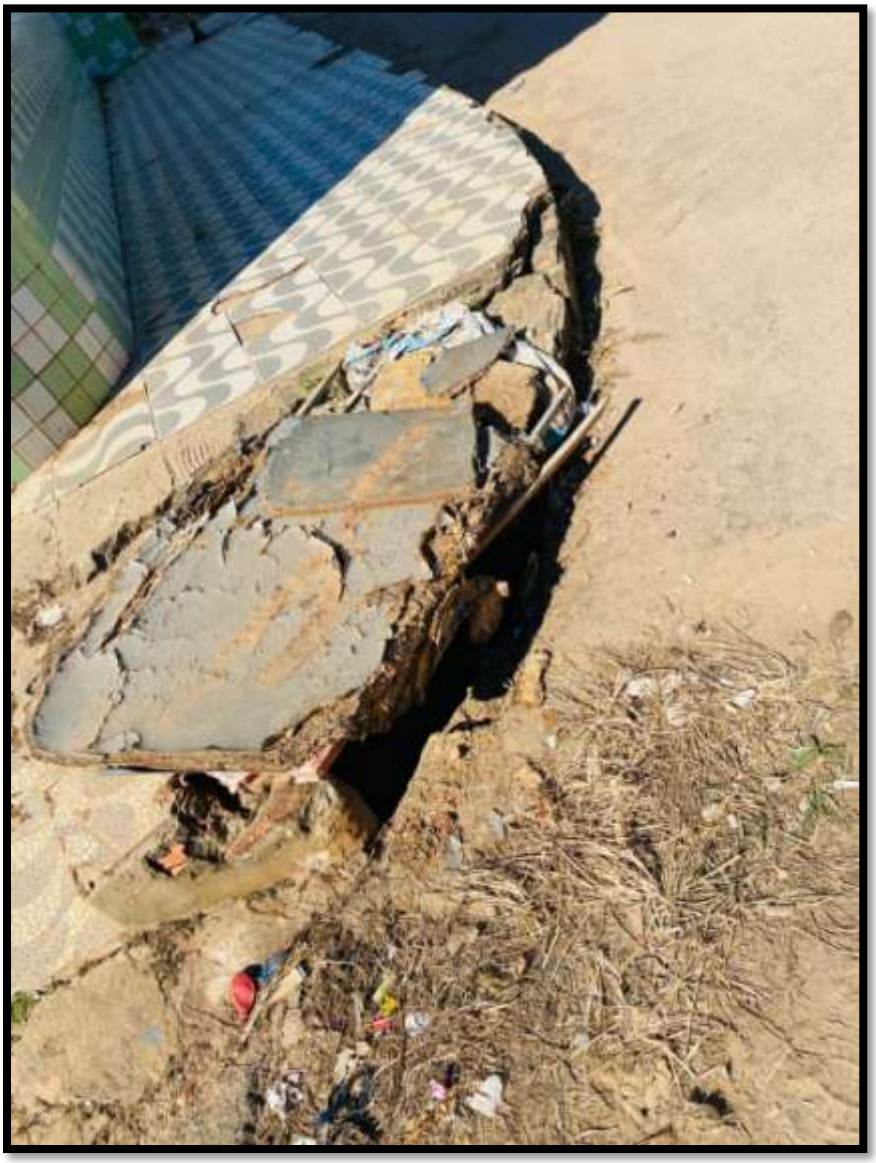

Endereço do Gabinete: Rua Seis de Agosto, 853 – Seis de Agosto.
E-mail: lenepetecao55@gmail.com