PODER LEGISLATIVO MUNICIPAL
**CÂMARA DE VEREADORES DE ITAPOÁ**
Avenida André Rodrigues de Freitas, 719 - Itapema do Norte - CEP 89.249-000 - Itapoá/SC
Fone/ Fax: (47) 3443-6146 - Site: www.camaraitapoa.sc.gov.br

# INDICAÇÃO N° 94/2012

Indica ao Senhor Prefeito Municipal que, através do setor competente, providencie o melhoramento da estrada rural sem denominação (croqui em anexo), localizada na comunidade da Jaguaruna, em conformidade com a LM nº 388/2012.

## JUSTIFICATIVA

Moradores daquela localidade solicitam o melhoramento, devido às péssimas condições da mesma.

Itapoá, 06 de julho de 2012.

DANIEL SILVANO WEBER
Vereador PMDB

L.C.Z

ANEXO – CROQUI

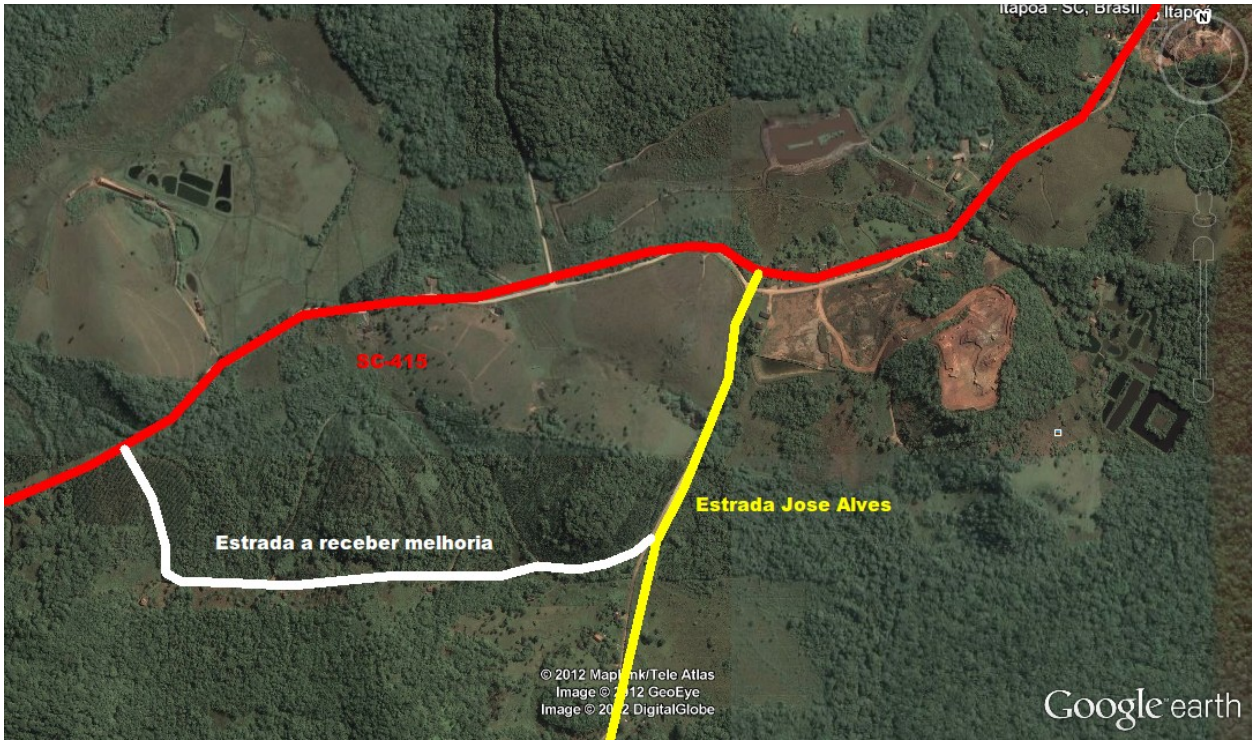


L.C.Z