Câmara Municipal de Altamira
APROVADO
EM 20/09/22
Silvano Fortunato da Silva
Vereador Presidente -PSB

Indicação Nº 1253 /2022/GAB

Senhor presidente, senhoras e senhores vereadores,

Requeiro à Mesa, ouvido o Augusto e Soberano Plenário, na forma Regimental, oficie-se ao Excelentíssimo senhor Claudomiro Gomes da Silva – DD. Prefeito Municipal de Altamira, no sentido de determinar ao setor competente. **A construção de 06 pontes localizadas no travessão da 9 sentido Brasil Novo. Conforme foto e mapa em anexo.**

JUSTIFICATIVA

Tal solicitação faz-se necessário devido a mesmas esta completamente deterioradas essa medida ira trazer mais segurança para os moradores e visitantes aos que por ali transitam.

Plenário da Câmara Municipal de Altamira, aos 14 dias do mês de setembro do ano de dois mil e vinte e dois.

Assis Cunha
Vereador - PSB

CÂMARA MUNICIPAL DE ALTAMIRA
Protocolo nº 1253
CORRESPONDÊNCIA RECEBIDA
Destinatário
Dia 15/09/22 ás 11:41 horas
Funcionário




REDMI NOTE 9
AI QUAD CAMERA


REDMI NOTE 9
AI QUAD CAMERA






REDMI NOTE 9
AI QUAD CAMERA

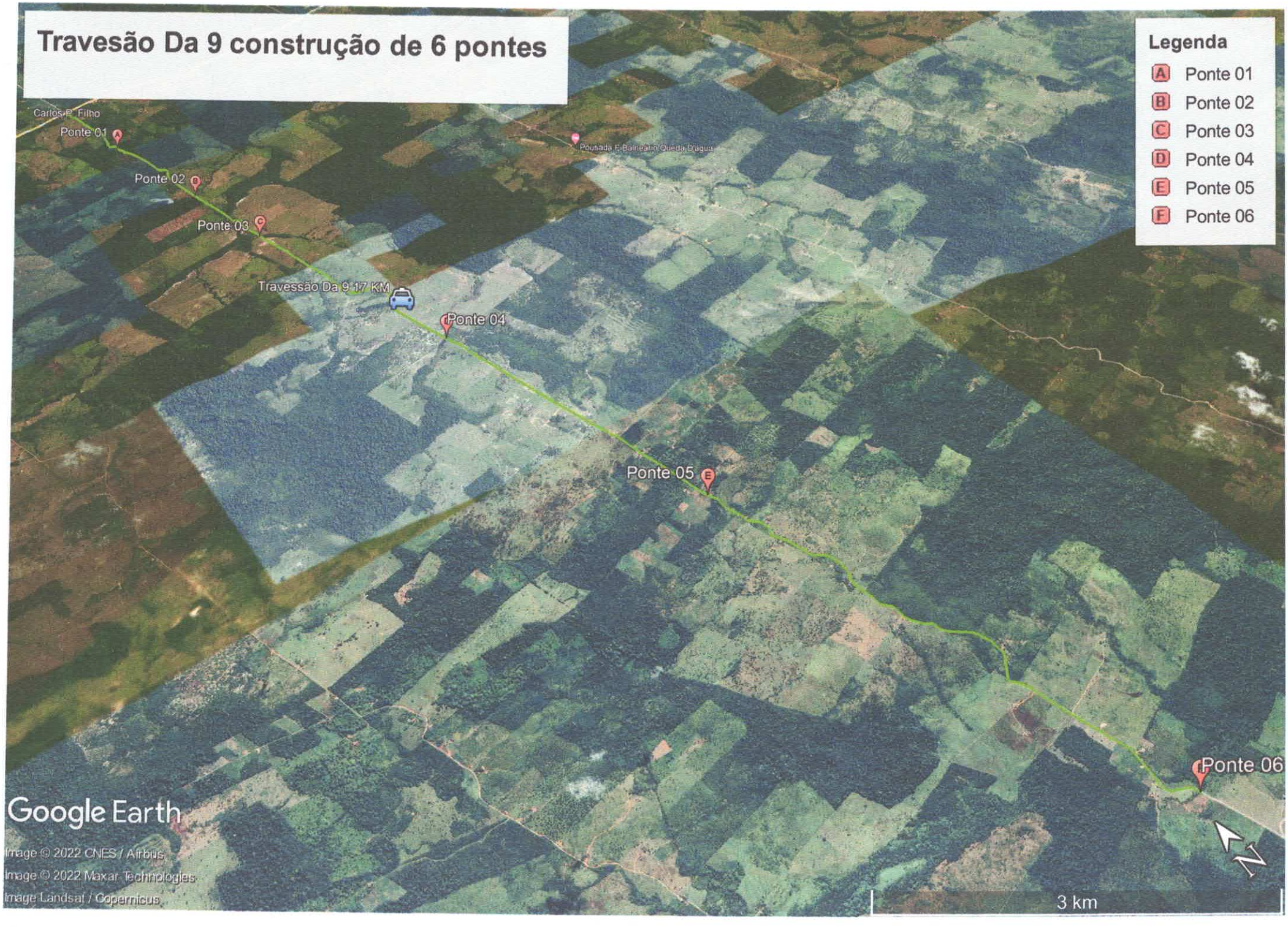
Travesão Da 9 construção de 6 pontes
Legenda
A Ponte 01
B Ponte 02
C Ponte 03
D Ponte 04
E Ponte 05
F Ponte 06
Carlos P. Filho
Ponte 01
Pousada E Balneário Queda D'água
Ponte 02
Ponte 03
Travessão Da 9 17 KM
Ponte 04
Ponte 05
Ponte 06
Google Earth
Image © 2022 CNES / Airbus
Image © 2022 Maxar Technologies
Image Landsat / Copernicus
3 km
N