Câmara Municipal de Cascavel

ESTADO DO PARANÁ

CÂMARA MUNICIPAL DE CASCAVEL
Recebido em 04/11/24
Protocolo

INDICAÇÃO Nº 1229, DE 2024.
(Proponente: Vereador Xavier/Republicanos)

Excelentíssimo Senhor Presidente da Câmara Municipal de Cascavel/Paraná.

INDICO, nos termos que regem o art. 143 do Regimento Interno desta Casa de Leis, seja encaminhado expediente ao Poder Executivo Municipal, perante a Secretaria Municipal de Meio Ambiente - SEMA, solicitando limpeza do córrego Bezerra, especificamente na área da ponte do Ecopark Oeste, localizada na Avenida Brasil, no bairro Santa Cruz.

É a Indicação. Sala das Sessões.
Cascavel, 4 de novembro de 2024.

Xavier
Vereador/Republicanos

Justificação

A presente indicação tem como objetivo atender a um pedido da comunidade de moradores e cidadãos que transitam na região.

Essa intervenção é de extrema importância para a preservação ambiental e a qualidade de vida dos moradores, pois a presença de resíduos e vegetação acumulada compromete o fluxo de água, além de potencializar problemas relacionados à proliferação de pragas e mau odor na região.

A ação de limpeza do local contribuirá não apenas para a segurança e bem-estar dos munícipes que frequentam o Ecopark, mas também para a preservação da fauna e flora local.

Agradeço antecipadamente pela atenção e fico à disposição para quaisquer esclarecimentos que se façam necessários.



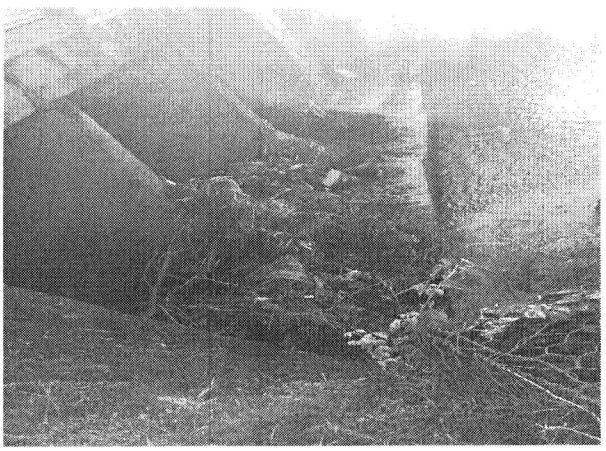

CONFERIDO DIRETORIA LEGISLATIVA