ESTADO DO RIO GRANDE DO SUL
MUNICÍPIO DE SANT'ANA DO LIVRAMENTO
PODER LEGISLATIVO MUNICIPAL

Vereador
Danúbio Barcellos
O jeito diferente de legislar

Excelentíssima Senhora
Vereadora Maria Helena
Presidente de Câmara Municipal de Vereadores

Nº 0156

REITERANDO PEDIDO DE PROV. 215/17
PEDIDO DE PROVIDÊNCIA

O Vereador signatário, no uso de suas atribuições legais e regimentais, de conformidade com o artigo 118 da Resolução 677/01, solicita que, após apreciação e aprovação pelo Plenário, seja oficiado ao Executivo Municipal bem como ao órgão competente, PEDIDO DE PROVIDÊNCIA, sugerindo a seguinte providência:

- **Solicito que seja providenciada a limpeza da rua Argemiro Simões Moreira – lado de cima dos trilhos – bem como o conserto do trecho que inicia na rua Silva Jardim até o final da rua Argemiro Simões Moreira.**

JUSTIFICATIVA

Este pedido é oriundo de moradores da localidade, os quais relatam a dificuldade de trafego de veículos no local, com o agravante de que reside no local uma pessoa enferma - com dificuldades de locomoção - que precisa se deslocar para consultas e realizar exames periodicamente. Moradores da localidade estão levando este morador no colo até o veículo que consegue acesso somente na parte de baixo dos trilhos.

Sant'Ana do Livramento, 21 de março de 2017.

Vereador Danúbio Barcellos
Partido Progressista-PP

ESTADO DO RIO GRANDE DO SUL
MUNICÍPIO DE SANT'ANA DO LIVRAMENTO
PODER LEGISLATIVO MUNICIPAL

PARTIDO PROGRESSISTA

Vereador
Danúbio Barcellos
O Jeito diferente de legislar

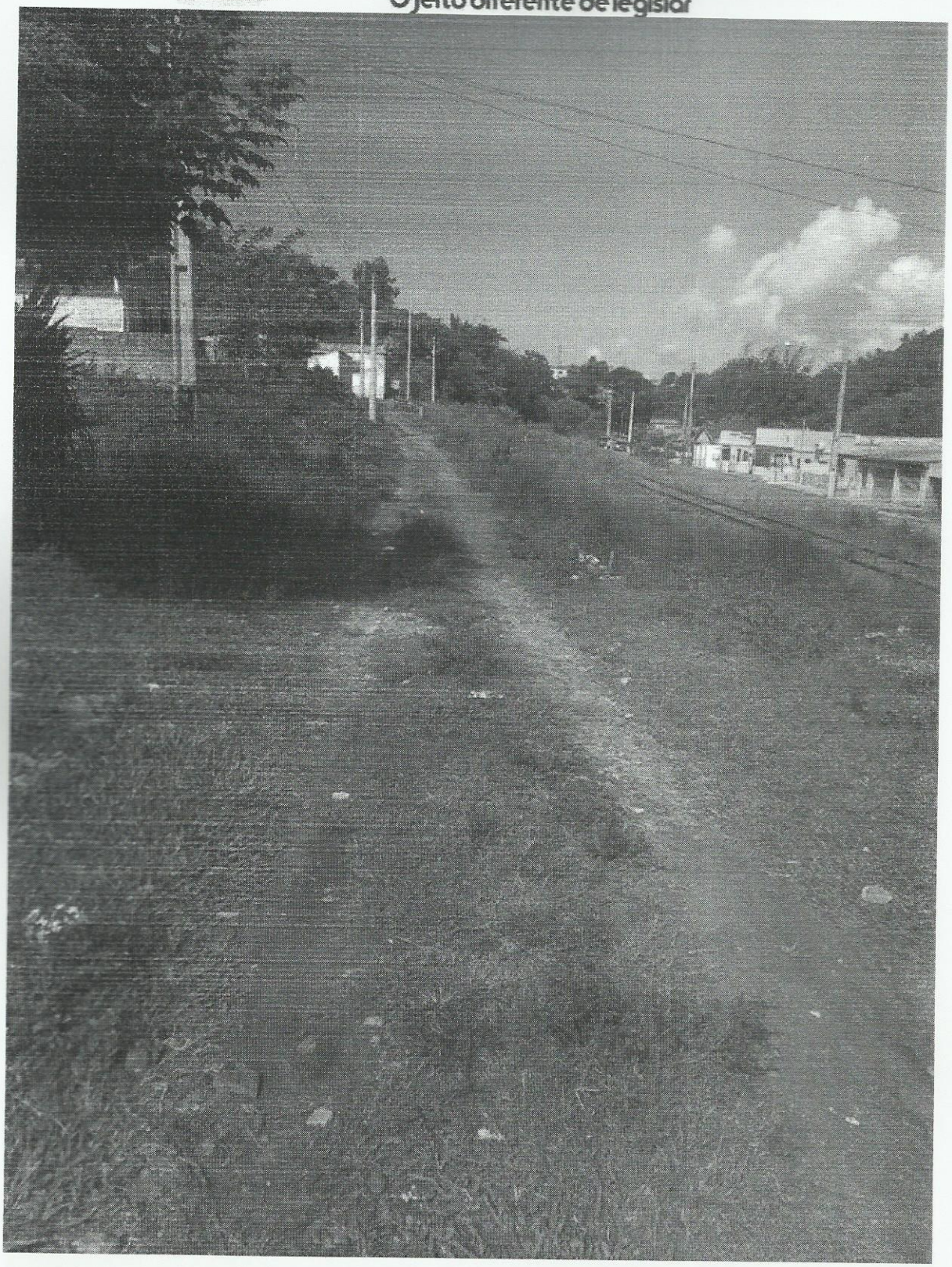

ESTADO DO RIO GRANDE DO SUL
MUNICÍPIO DE SANT'ANA DO LIVRAMENTO
PODER LEGISLATIVO MUNICIPAL

PARTIDO PROGRESSISTA

Vereador
Danúbio Barcellos
O Jeito diferente de legislar

