PODER LEGISLATIVO DE CAMPO MOURÃO
ESTADO DO PARANÁ
RUA FRANCISCO FERREIRA ALBUQUERQUE 1488 - TELEFAX (44) 3518-5050 - CEP 87302-220
CX. POSTAL 421. C.N.P.J. 79.869.772/0001-14
VEREADORSUBTENENTEMACEDO@CAMPOMOURAO.PR.LEG.BR
GABINETE VEREADOR SUBTENENTE MACEDO - PRD
ASSESSORIA PARLAMENTAR

INDICAÇÃO

O Vereador que o presente subscreve, ao usar das atribuições conferidas pelo Artigo 128, § 1°, inciso I do Regimento Interno desta Casa de Leis e nos termos do contido na LDO/2.024, através do Programa: 0010 – Programa de Construção e Manutenção de Infraestrutura e Serviços da Área Urbana e Rural - Ação 2093: Manter as Atividades da Gerência de Infraestrutura da SEIMOB, **INDICA** o envio de ofício ao **EXCELENTÍSSIMO SENHOR PREFEITO TAUILLO TEZELLI,** sugerindo a instalação de **"FAIXA DE PEDESTRE ELEVADA"** na Av. Armelindo Trombini, 4245 – esquina com a Rua DR. Luiz Carlos Klank E Av. Armelindo Trombini, 4375 Jardim Francisco Ferreira Albuquerque**, onde existe UMA ATI(academia terceira idade) E UMA API (academia parque infantil). (conforme modelo e croqui em anexo).**

JUSTIFICATIVA;

Considerando, que a via local tem um fluxo de veículos intenso e que mesmo assim veículos trafegam em alta velocidade;

- Considerando, que o local tem muitos transeuntes de várias idades devido a vários comércios na localidade;

-Considerando ainda que existe UMA ATI(academia terceira idade) E UMA API (academia parque infantil);

-Considerando também que existe o Colégio Cívico Militar Prof. Darci José Costa onde existe uma grande quantidade de alunos;

-Portanto vislumbra-se a necessidade de instalação de uma “FAIXA DE PEDESTRE ELEVADA” para uma maior segurança dos transeuntes que utilizam o referido local.

SALA DAS SESSÕES DO PODER LEGISLATIVO DE CAMPO MOURÃO, Estado do Paraná, em **04** de junho de 2024.

CLAUDEMIR MACEDO DE SOUZA:69559279904

Assinado de forma digital por CLAUDEMIR MACEDO DE SOUZA:69559279904
Dados: 2024.06.04 11:20:39 -03'00'

SUBTENENTE MACEDO
Vereador PRD

RUA FRANCISCO FERREIRA ALBUQUERQUE 1488 - TELEFAX (44) 3518-5050 - CEP 87302-220
CX. POSTAL 421. C.N.P.J. 79.869.772/0001-14
VEREADORSUBTENENTEMACEDO@CAMPOMOURAO.PR.LEG.BR
GABINETE VEREADOR SUBTENENTE MACEDO - PRD
ASSESSORIA PARLAMENTAR

ANEXO

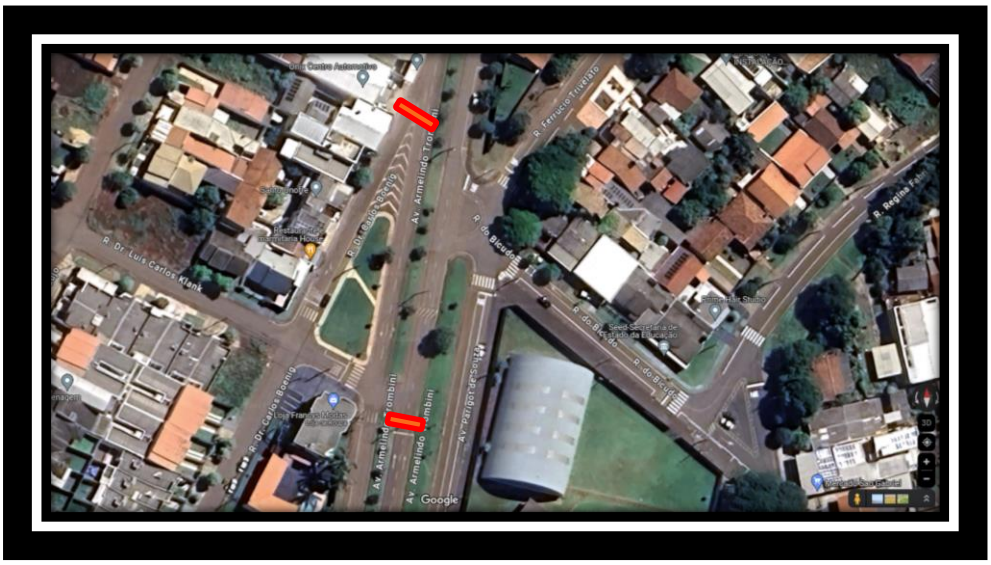

LOCAL: Av. Armelindo Trombini, 4245 – esquina com a Rua DR. Luiz Carlos Klank E Av. Armelindo Trombini, 4375 Jardim Francisco Ferreira Albuquerque,

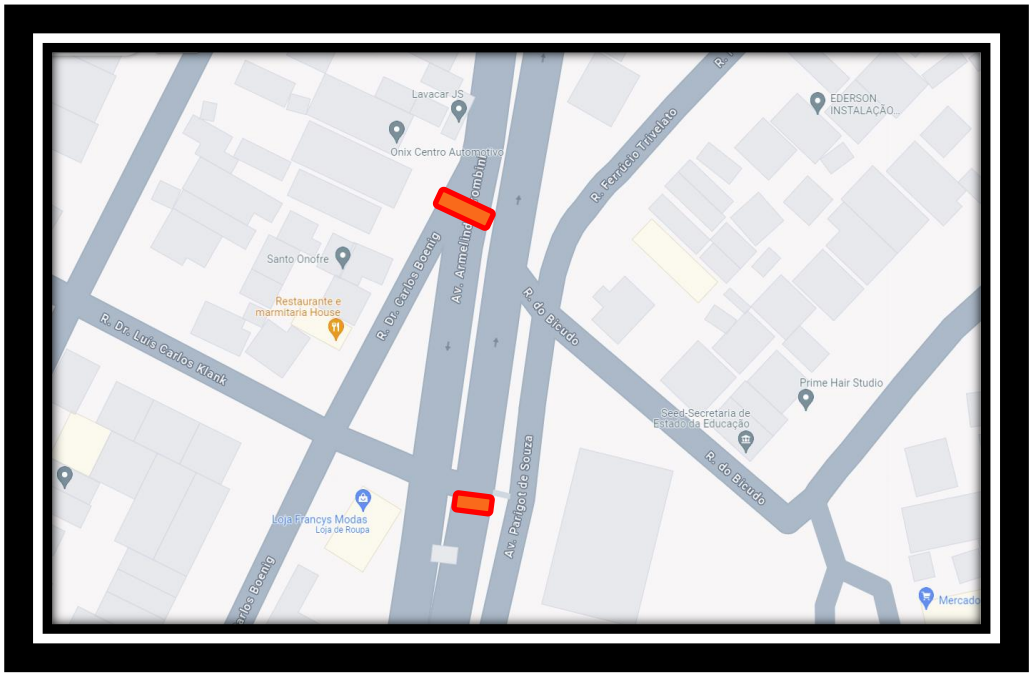

LOCAL: Av. Armelindo Trombini, 4245 – esquina com a Rua DR. Luiz Carlos Klank E Av. Armelindo Trombini, 4375 Jardim Francisco Ferreira Albuquerque,