Lido em 24/OUT./2023
Responsável

CÂMARA MUNICIPAL DE ALTA FLORESTA
Protocolo: 184/2023
Data: 24/10/2023 07:47
Interessado: (P) OSLEN DIAS DOS SANTOS
Tipo: FLUXO DINÂMICO

PROJETO DE LEI Nº 064/2023

CÂMARA MUNICIPAL DE ALTA FLORESTA
Aprovado em Um discussão e votação
na Sessão ORDINARIA.
39ª de 14/NOV./2023
Mesa Diretora

SÚMULA: RECONHECE COMO PONTO TURÍSTICO LOCAL A REGIÃO DO RIO TELES PIRES, POPULARMENTE CONHECIDA COMO PORTO DE AREIA, LOCALIZADA NA RODOVIA MT-325, IMEDIAÇÕES DO FLUTUANTE BISTECA, NA RODOVIA MT-325, MUNICÍPIO DE ALTA FLORESTA, ESTADO DE MATO GROSSO, E DÁ OUTRAS PROVIDÊNCIAS.

Autoria: Vereador Oslen Dias dos Santos (Tuti).

A CÂMARA MUNICIPAL DE ALTA FLORESTA, Estado de Mato Grosso, no uso de suas atribuições legais, aprovou e eu, VALDEMAR GAMBA, Prefeito Municipal, sanciono a seguinte Lei:

Art. 1° Fica reconhecida como Ponto Turístico Local a região do Rio Teles Pires, popularmente conhecida como Porto de Areia, localizada na Rodovia MT-325, imediações do Flutuante Bisteca, na Rodovia MT-325, neste município de Alta Floresta, Estado de Mato Grosso.

Art. 2º A Secretaria de Inovação e Desenvolvimento Econômico, através da Direção de Turismo, incluirá o ponto turístico instituído por esta Lei nos roteiros de turismo elaborados sob a sua responsabilidade.

Art. 3º Ao Ponto Turístico de que trata esta Lei, poderá ser dado mídia de divulgação nas plataformas digitais da Prefeitura Municipal de Alta Floresta, contendo fotos ilustrativas, mapa de localização e acesso, bem como breve histórico.

Art. 4º. Esta Lei entra em vigor na data da sua publicação.

Art. 5º. Revogam-se as disposições em contrário.

Plenário Vereador Arnaldo Corcino da Rocha
Alta Floresta - MT, 23 de setembro de 2023.

Oslen Dias dos Santos
Vereador "Tuti"

camaraaltafloresta
contato@altafloresta.mt.leg.br
(66)3521-5030
(66) 3521-5829 /3716 /5215
Av: Colonizador Ariosto da Riva, Nº 2349, Centro, Alta Floresta - M
CEP 78580-000 - CXP 261

Lido em 24 OUT. 2023
Responsável

CÂMARA MUNICIPAL DE ALTA FLORESTA
Protocolo: 184/2023
Data: 24/10/2023 07:47
Interessado: (P) OSLEN DIAS DOS SANTOS
Tipo: FLUXO DINÂMICO

JUSTIFICATIVA

CÂMARA MUNICIPAL DE ALTA FLORESTA
Aprovado em 1ª discussão e votação
na Sessão ORDINÁRIA,
39ª de 14 NOV. 2023
Mesa Diretora

Egrégia Câmara,

Encaminhamos o **PROJETO DE LEI Nº 064/2023**, que "RECONHECE COMO PONTO TURÍSTICO LOCAL A REGIÃO DO RIO TELES PIRES, POPULARMENTE CONHECIDA COMO PORTO DE AREIA, LOCALIZADA NA RODOVIA MT-325, IMEDIAÇÕES DO FLUTUANTE BISTECA, NA RODOVIA MT-325, MUNICÍPIO DE ALTA FLORESTA, ESTADO DE MATO GROSSO, E DÁ OUTRAS PROVIDÊNCIAS", com o seguinte pronunciamento:

O turismo é uma das principais maneiras de difundir a cultura, mostrar as belezas naturais e movimentar a economia de uma região. E em Alta Floresta não é diferente, pretendemos com a presente proposta fomentar a cada dia o turismo e impulsionar ainda mais a economia no município de Alta Floresta e região.

O rio Teles Pires (ou rio São Manoel) banha os estados de Mato Grosso e Pará, inúmeros municípios do extremo norte de Mato Grosso são drenados pelo rio Teles Pires e seus afluentes, tem forte potencial turístico, sendo capaz de encantar a todos os turistas com toda a sua pela exuberância e beleza natural, prova disso é a região localizada na MT-325, popularmente conhecida como Porto de Areia, imediações do Flutuante Bisteca, qual oferece um cenário espetacular e está presente nos planos de muitas famílias nos finais de semana registrando grande contingente de pessoas, é frequentado por muitos que visitam nossa cidade, de lá sendo possível contemplar um dos mais belos por do sol da região, além disso, se deliciar com o melhor da culinária local, com sabores únicos.

Conforme admite o próprio órgão de turismo local, o rio Teles Pires é um dos maiores atrativos da região, principalmente para a pesca esportiva, no período das secas, suas águas são cristalinas e de rara beleza, enquanto no período das cheias, tornam-se escuras e altas. Para acesso ao rio há diversas estradas no município, mas o mais utilizado para saída de barcos e banho no porto de areia, é por meio da MT 325, sentido ao Estado do Pará.

Igualmente, reconhece o órgão municipal, que o acesso ao Porto de areia no Rio Teles Pires é realizado pela MT 325. O local era ponto de retirada de areia para as construções na cidade no período da colonização, e com o passar do tempo tornou se uma pequena praia, frequentada por munícipes e turistas, para banho e para a prática de pesca esportiva e lazer. Próximo fica o restaurante e bar flutuante do Bisteca.

camaraaltafloresta
contato@altafloresta.mt.leg.br
(66)3521-5030
(66) 3521-5829 /3716 /5215
Av: Colonizador Ariosto da Riva, Nº 2349, Centro, Alta Floresta - MT
CEP 78580-000 - CXP 261

CÂMARA MUNICIPAL DE ALTA FLORESTA
Protocolo: 184/2023
Data: 24/10/2023 07:47
Interessado: (P) OSLEN DIAS DOS SANTOS
Tipo: FLUXO DINÂMICO

Lido em 24/OUT/23
Responsável

O local tem um enorme potencial turístico, além das atrações naturais, é preparado para receber famílias, visitantes ocasionais, grupos maiores, adeptos de pesca amadora e esportiva, esportes náuticos, entre outros. Comporta uma ampla área com vários ranchos, casas de temporada para divertimento com familiares e amigos.

Nas inclusas imagens, que simplesmente falam por si mesma, pode-se conferir uma pequena amostra do desenvolvimento e das belezas naturais do lugar, onde se pode praticar várias atividades turísticas, além das ações de conscientização e preservação da comunidade atlaflorestense.

Com essa iniciativa legislativa busca-se valorizar, dar relevância para aquela localidade, atraindo ainda mais que nos visita, portanto, por estes e outros tão importantes motivos é que apresentamos a presente proposição para a apreciação, pedindo que se manifestem de acordo conforme proposto.

Plenário Vereador Arnaldo Corcino da Rocha
Alta Floresta – MT, 23 de setembro de 2023.

Oslen Dias dos Santos
Vereador "Tuti"

CÂMARA MUNICIPAL DE ALTA FLORESTA
Aprovado em VM discussão e votação
na Sessão ORDINÁRIA
39ª de 14 NOV 2023
Mesa Diretora

camaraaltafloresta
contato@altafloresta.mt.leg.br
(66)3521-5030
(66) 3521-5829 /3716 /5215
Av: Colonizador Ariosto da Riva, Nº 2349, Centro, Alta Floresta - M
CEP 78580-000 - CXP 261



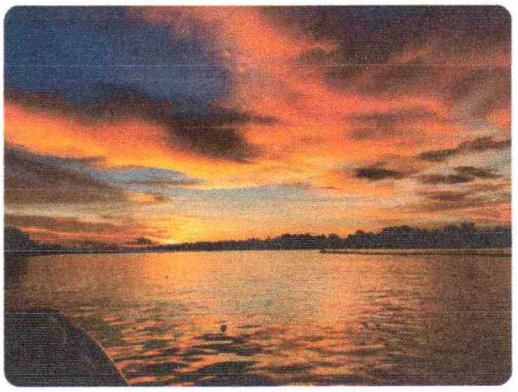

Lido em 24/OUT/2024

Responsável





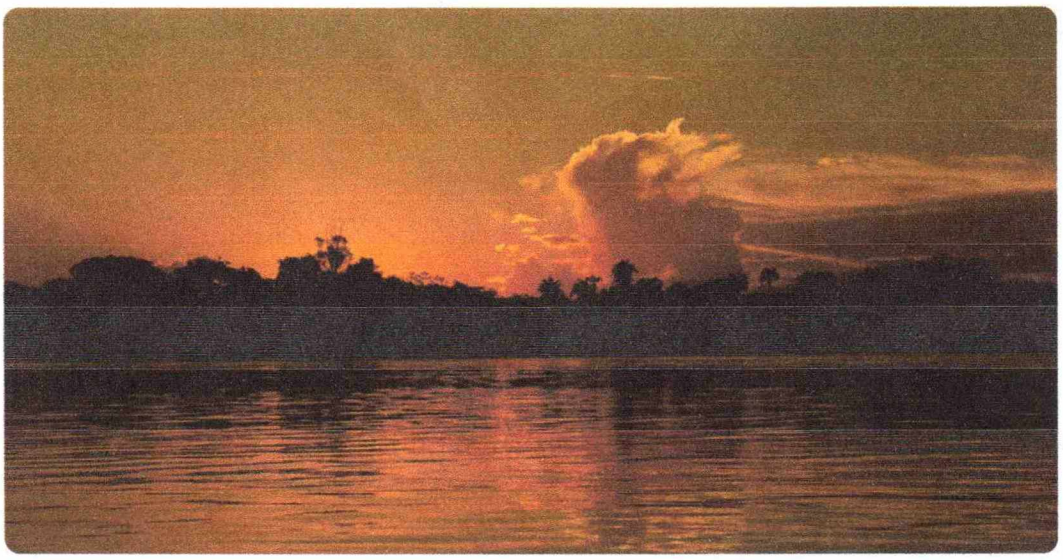



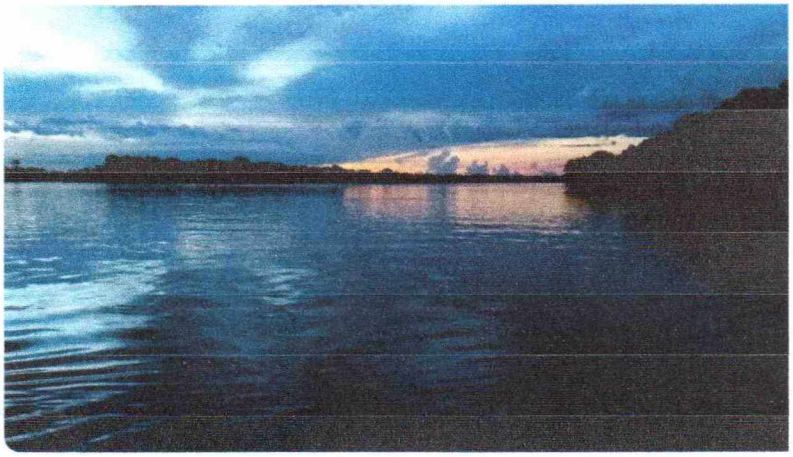

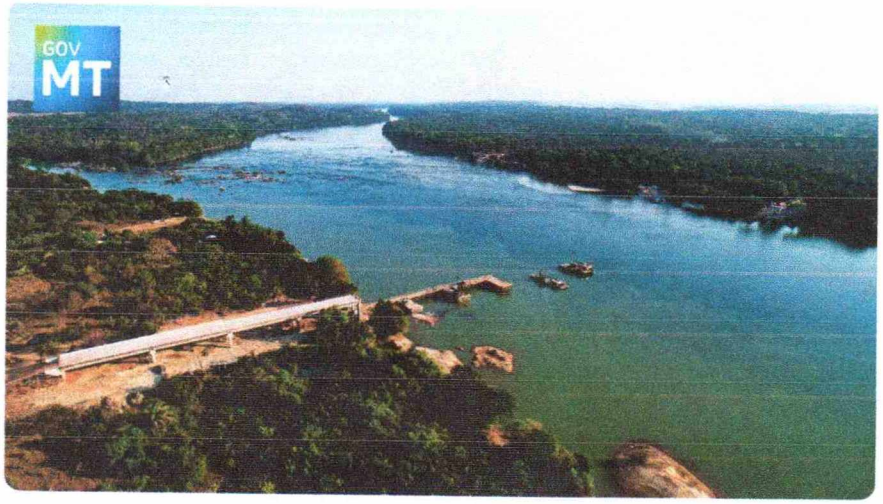



Lido em 24/08/21

Responsável

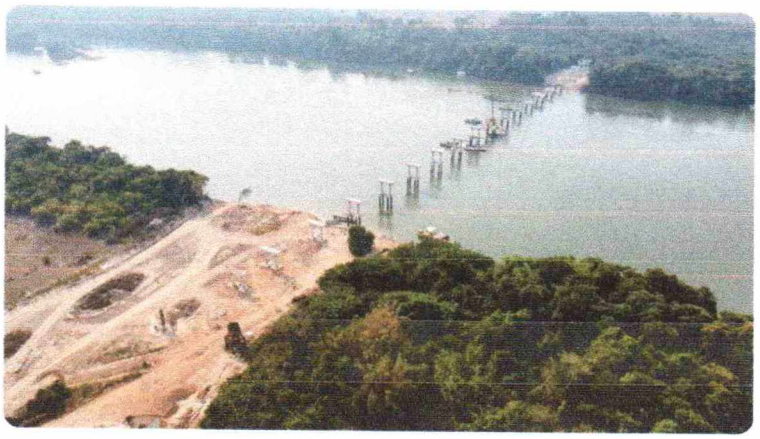



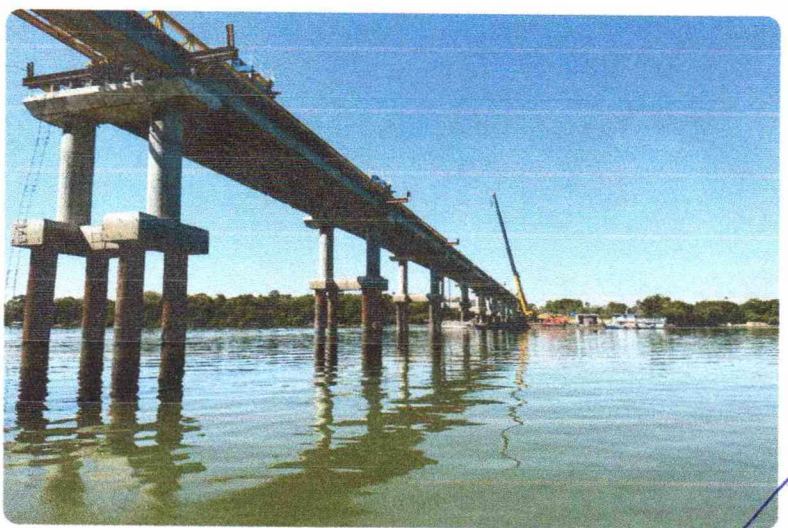

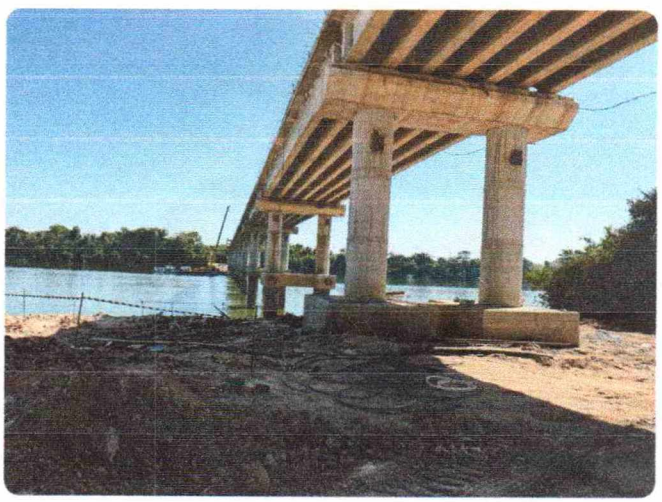

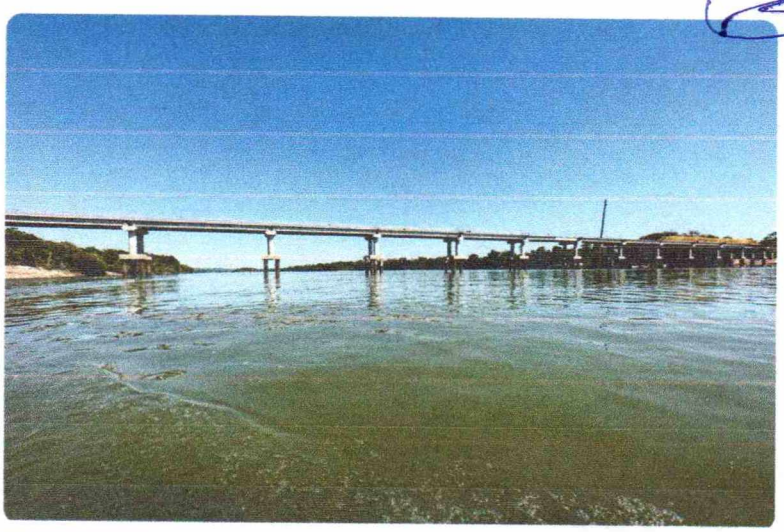

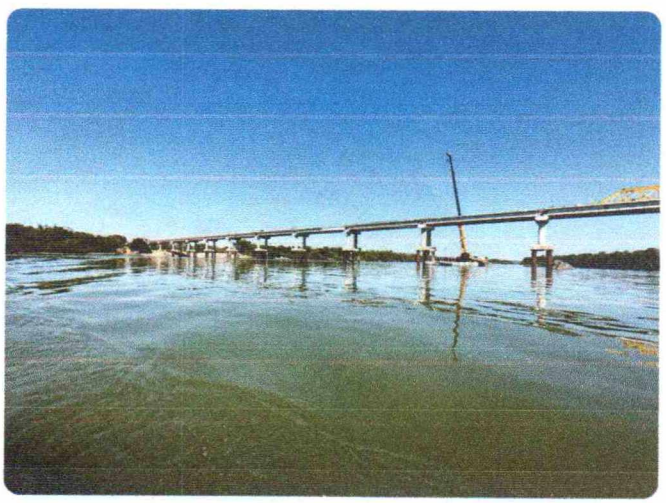

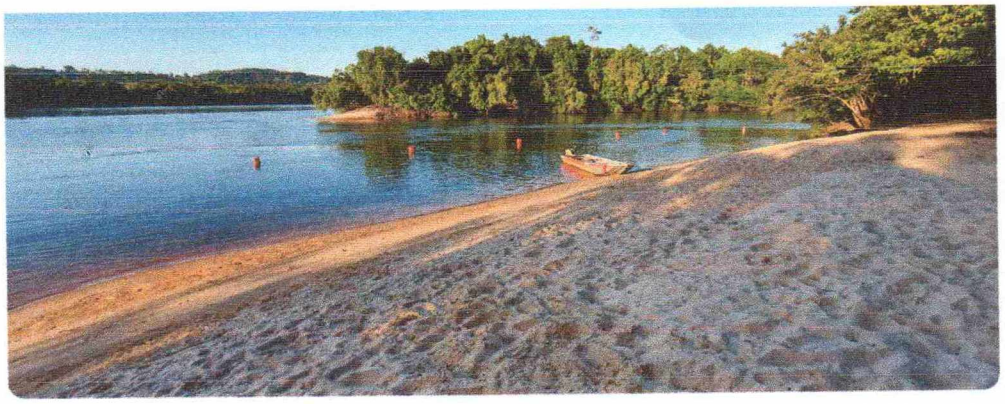

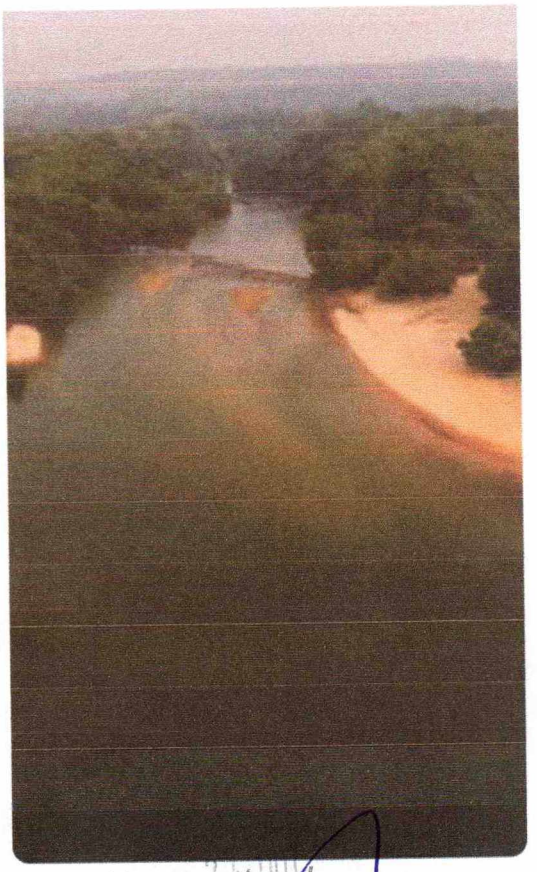

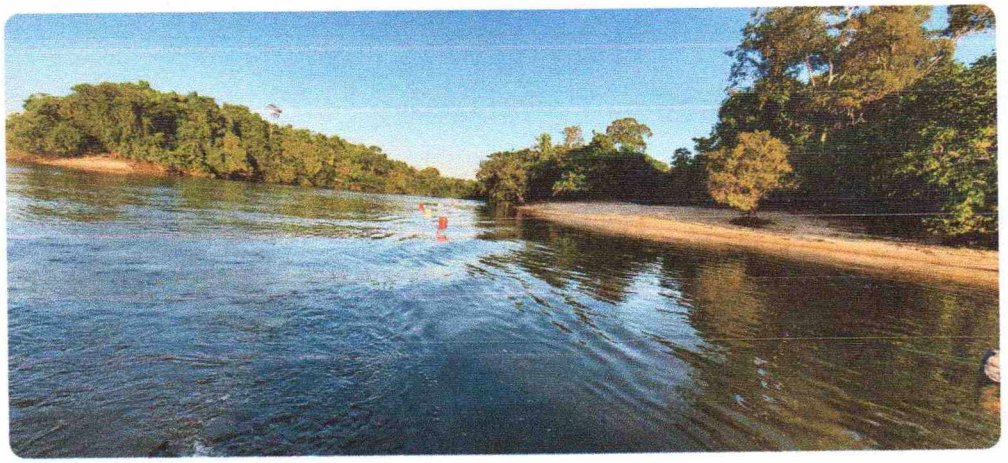

Lido em 24/08/__

Responsável

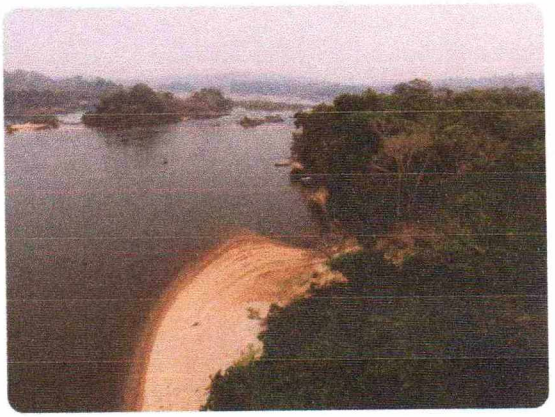

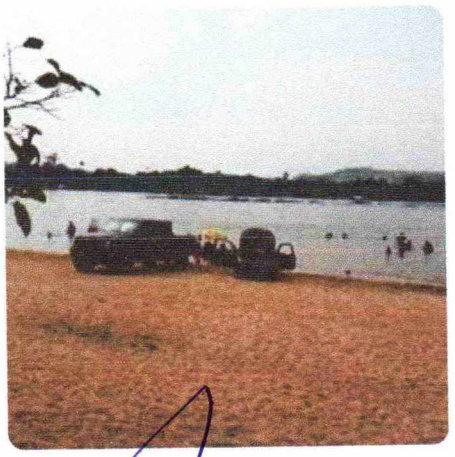

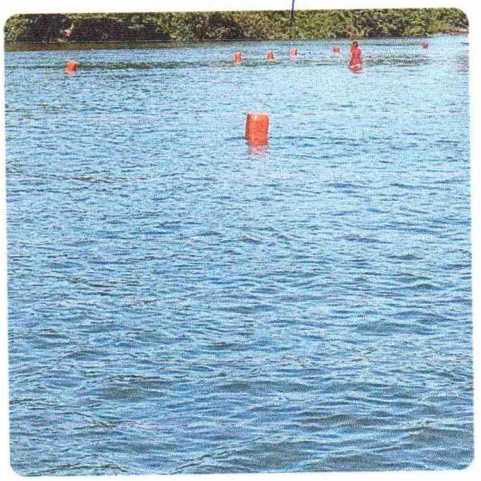

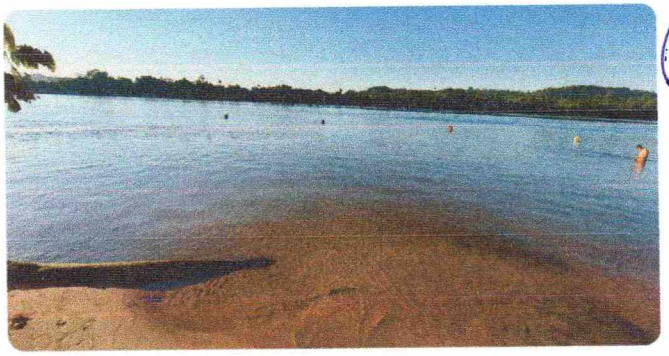

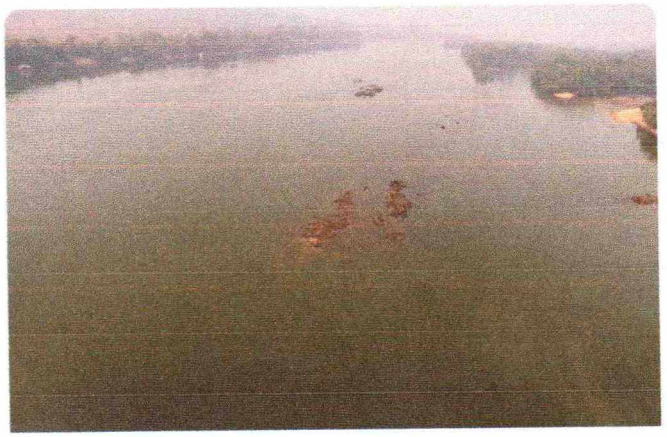









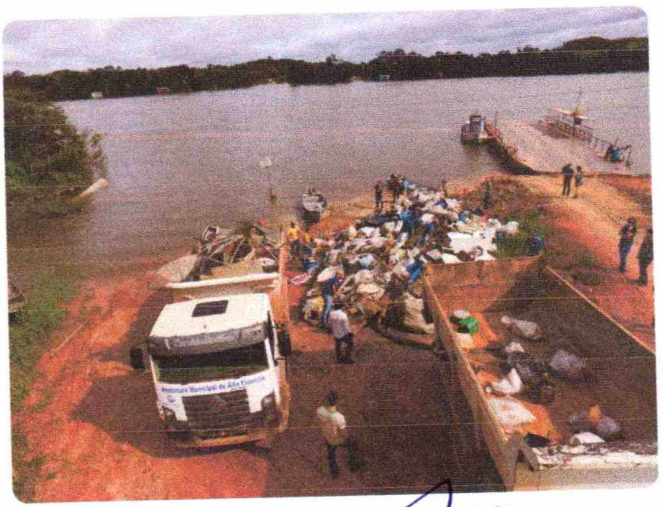

Lido em 24/01/2020

Responsável



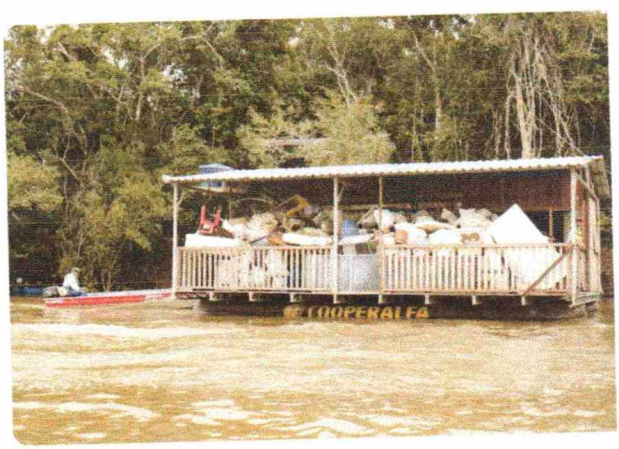









Lido em 24/05/2023

Responsável



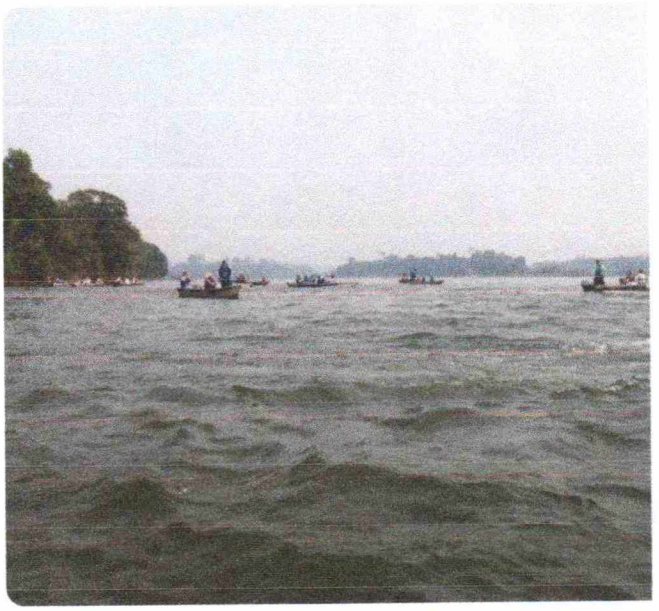



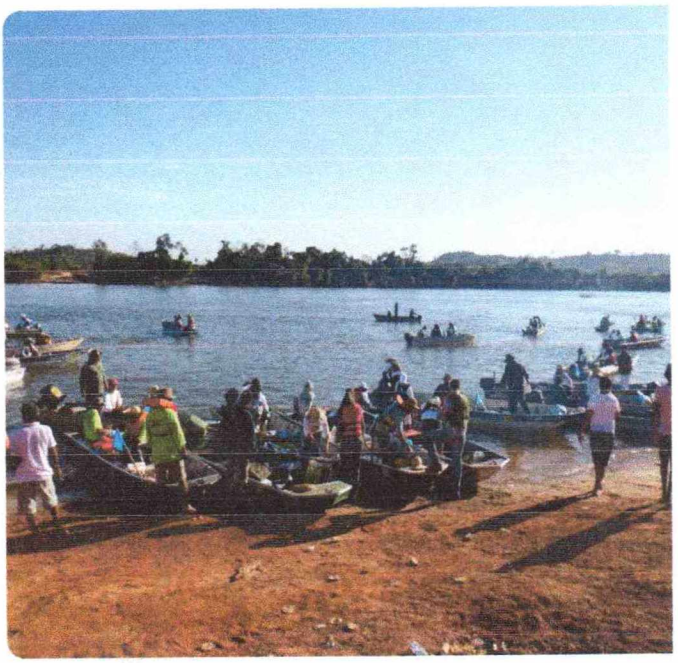



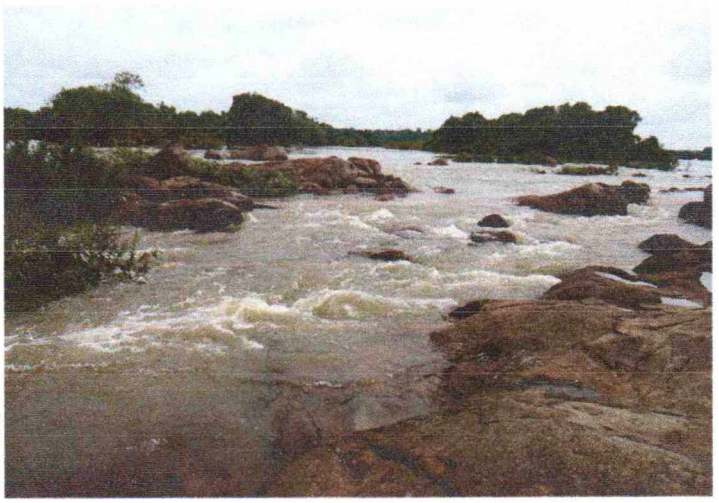

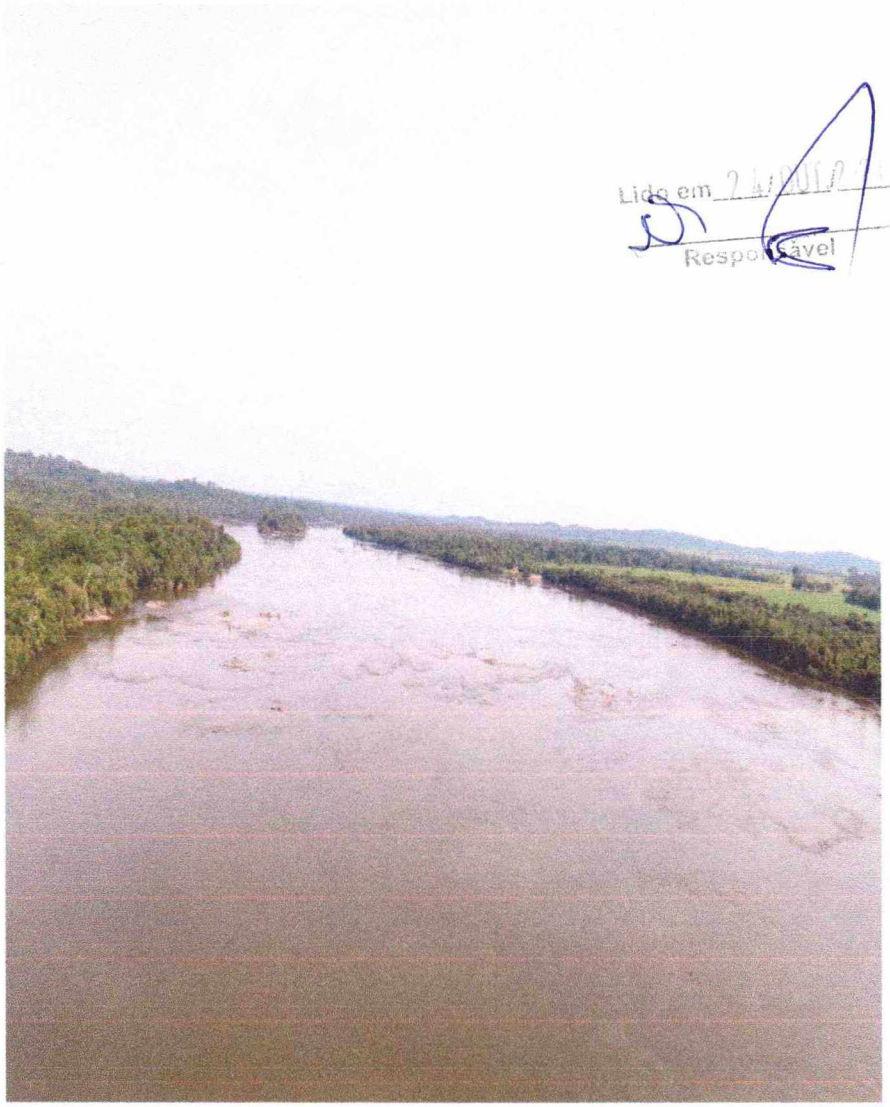

Lido em 2/

Responsável

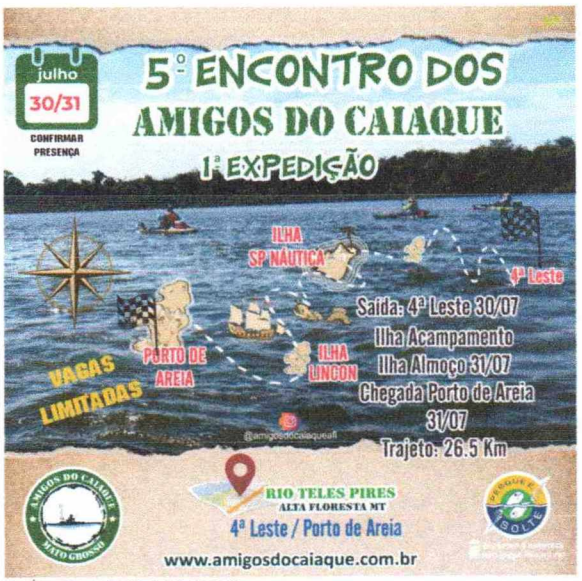

CRÉDITOS: AMIGOS DO CAIAQUE

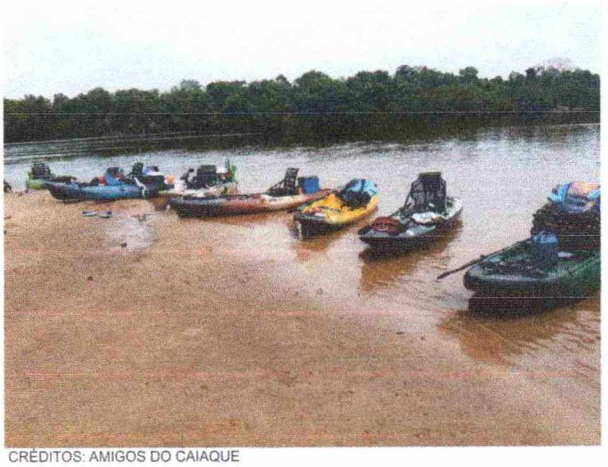

CRÉDITOS: AMIGOS DO CAIAQUE







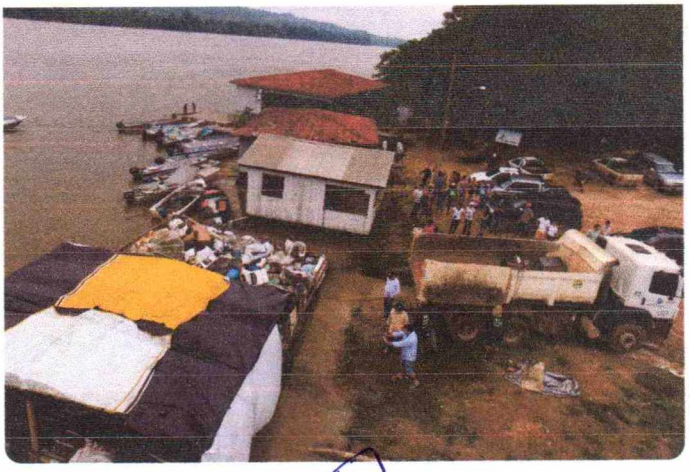

Lido em 24 OUT 2023
Responsável

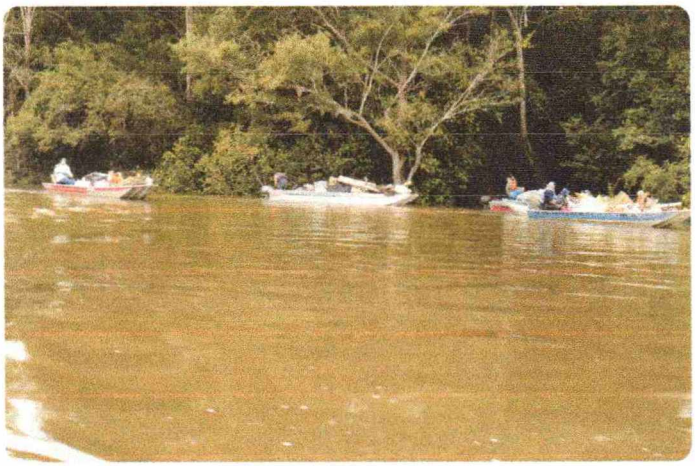









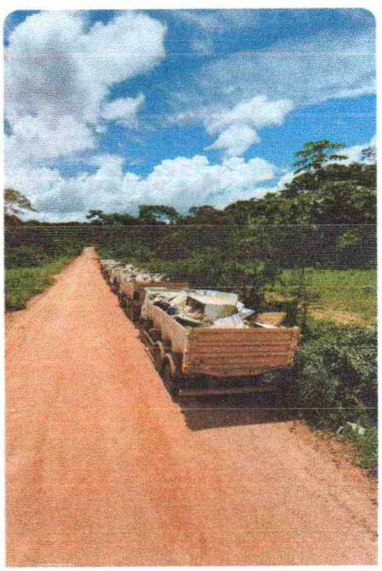

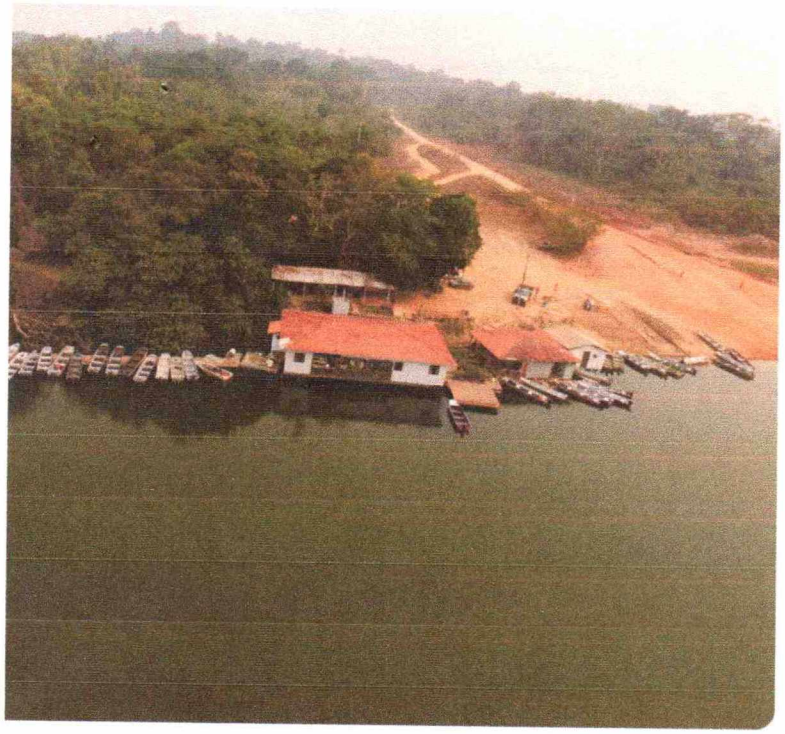



Lido em 24/01/20

Responsável

