CÂMARA MUNICIPAL DE FORTALEZA
GABINETE VEREADOR TAM OLIVEIRA

REQUERIMENTO Nº - 7559/2025

"Requer a instalação de sinalização vertical e horizontal, além de pavimento intertravado no cruzamento da Avenida Zezé Diogo com rua professor Henrique Firmeza, comunidade Serviluz, Cais do Porto"

EXMO. SR. PRESIDENTE DA CÂMARA MUNICIPAL DE FORTALEZA,

O **Vereador TAM OLIVEIRA,** no uso de suas atribuições legais e regimentais, vem, respeitosamente, perante Vossa Excelência, requerer desta Casa Legislativa, que, seja adotadas providências junto à **Coordenadoria Especial de Apoio à Governança das Regionais de Fortaleza (CEGOR), Secretaria Executiva Regional – SER 2, Secretaria Municipal da Infraestrutura (Seinf), e Secretaria Municipal de Conservação e Serviços Públicos (SCSP),** a fim de que seja a instalação de sinalização vertical e horizontal, além de pavimento intertravado no cruzamento da Avenida Zezé Diogo com rua professor Henrique Firmeza, comunidade Serviluz, Cais do Porto

Requer assim, que o inteiro teor deste requerimento seja encaminhado através de ofício para todos os gestores responsáveis da **Coordenadoria Especial de Apoio à Governança das Regionais de Fortaleza (CEGOR), Secretaria Executiva Regional – SER 2, Secretaria Municipal da Infraestrutura (Seinf), e Autarquia Municipal de Trânsito e Cidadania, AMC**, como forma de eficiência e para melhor atender a necessidade da população que reside naquele logradouro.

Exmo. Sr. **OSMAR BAQUIT** **COORDENADOR DA CEGOR** Rua Professor Juraci M. Oliveira, 1 – Edson Queiroz - CEP: 60.811-450	Exmo. Sr. **GEORGE LIMA DE ARAÚJO** **SECRETÁRIO REGIONAL II** Rua Tavares Coutinho, 2225 – Varjota – CEP: 60.331-290

Exmo. Sr. **ANDRÉ LUIZ DAHER VASCONCELOS** **SECRETÁRIO DA SEINF** Av. Deputado Paulino Rocha, nº 1343 – Cajazeiras – CEP: 60.864-311	**Exmo. Sr.** **LUIZ SÉRGIO MENEZES DA COSTA** **SUPERINTENDENTE - AMC** Av. Juscelino Kubitschek, 5800 - Passaré, Fortaleza.

Vejamos imagem que revelam a necessidade urgente da instalação das melhorias aqui pleiteadas:

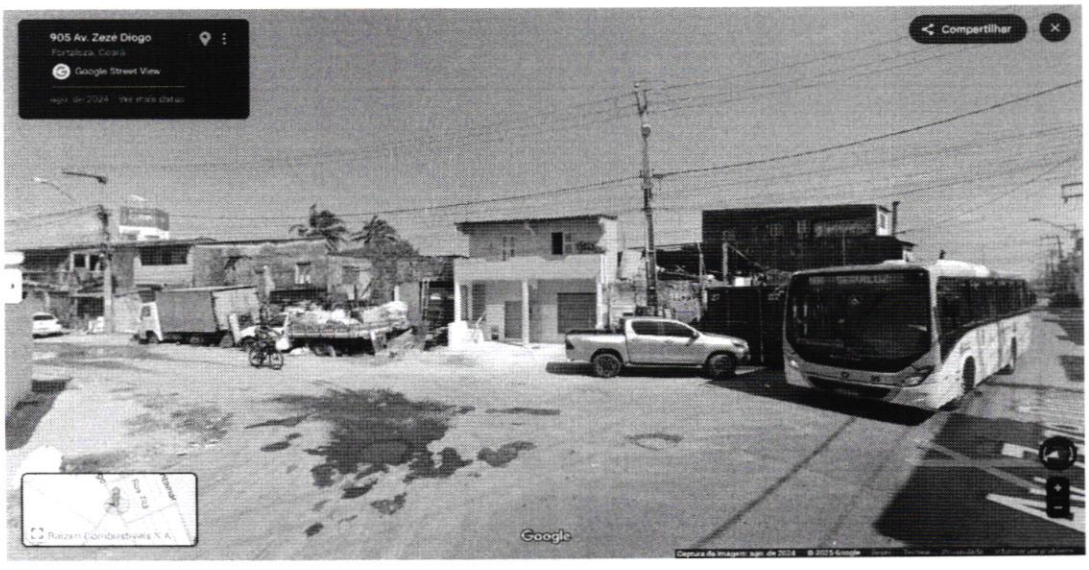

Note-se que é um cruzamento com interno tráfego, inclusive de coletivos, urgindo assim a instalação de piso intertravado e sinalização de trânsito vertical e horizontal.

Por todo o exposto, requer que sejam adotadas as devidas providências, a fim de que instalação de sinalização vertical e horizontal, além de pavimento intertravado no cruzamento da Avenida Zezé Diogo com rua professor Henrique Firmeza, comunidade Serviluz, Cais do Porto.

DEPARTAMENTO LEGISLATIVO DA CÂMARA MUNICIPAL DE FORTALEZA, EM _____ DE _____ DE 2025.

Vereador TAM OLIVEIRA
UNIÃO BRASIL

DEPTO. LEGISLATIVO
RECEBIDO
03 SET 2025
09:50 Hora de Fls
Servidor