INDICAÇÃO Nº 1795/2025

Indica ao Prefeito a relocação do playground, recém-instalado, da Praça Antônio Ayres de Aguirre, Monjolo.

O Vereador que esta subscreve, no uso de suas atribuições legais e regimentais,

INDICA ao Excelentíssimo Senhor Prefeito de Foz do Iguaçu, que se digne

DETERMINAR à Secretaria competente estudo que viabilize a relocação do playground, recém-instalado, da Praça Antônio Ayres de Aguirre, bairro Monjolo.

J U S T I F I C A T I V A

A escolha deste ponto considera o uso cotidiano da praça, priorizando a convivência e a segurança das famílias que frequentam o espaço.

O novo local proposto está próximo das áreas onde os pais e responsáveis costumam se reunir e sentar, o que facilita a supervisão das crianças durante o uso dos brinquedos. Essa proximidade garante maior tranquilidade aos adultos e mais segurança para os pequenos, promovendo um ambiente mais acolhedor e funcional para todos os usuários da praça.

Sala das Sessões, 6 de junho de 2025.

Adnan El Sayed
Vereador

Assinado por 1 pessoa: ADNAN EL SAYED
Para verificar a validade das assinaturas, acesse https://fozdoiguacu.1doc.com.br/verificacao/3B54-6909-5A9F-6D98 e informe o código 3B54-6909-5A9F-6D98

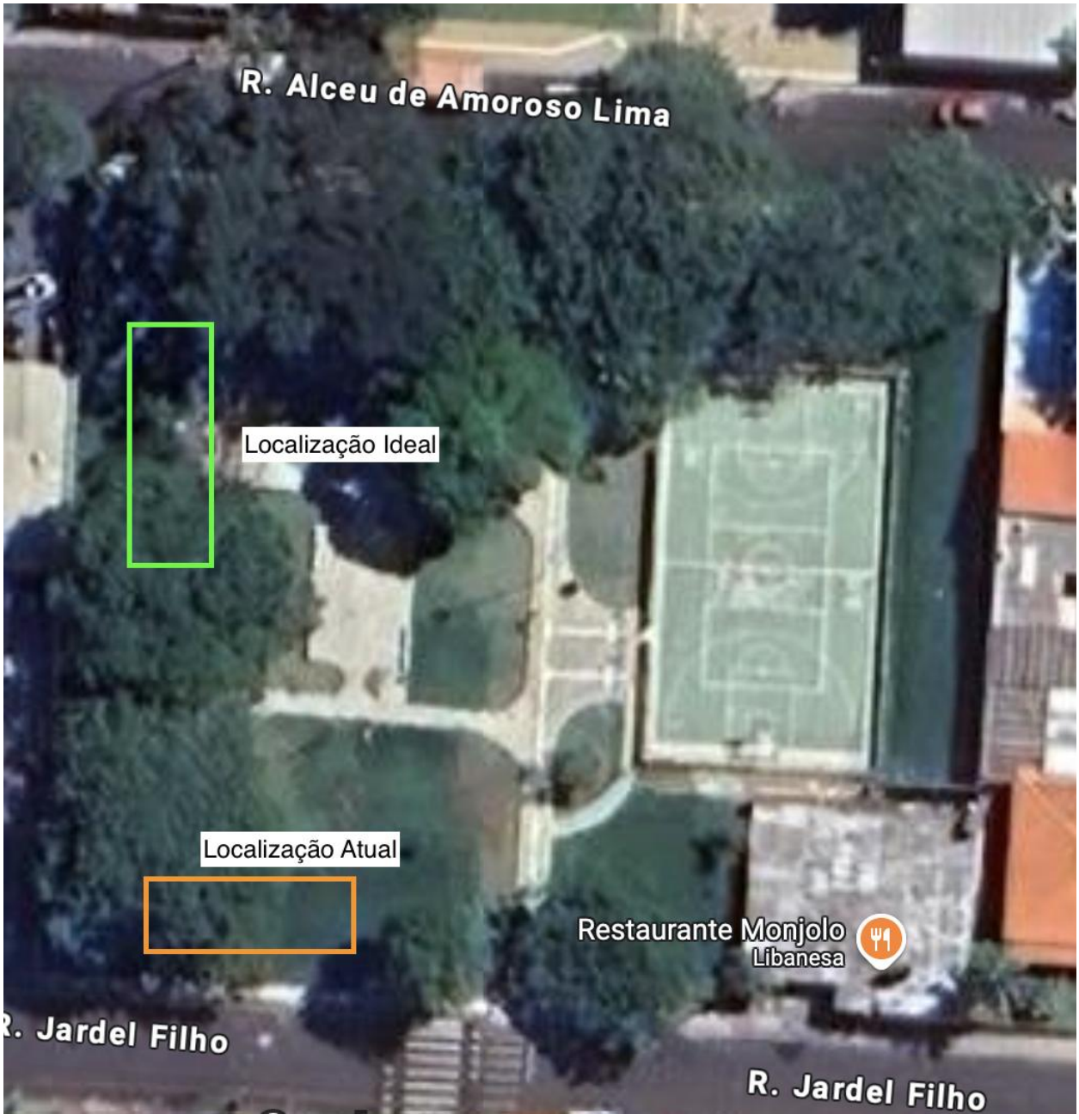

Assinado por 1 pessoa: ADNAN EL SAYED
Para verificar a validade das assinaturas, acesse https://fozdoiguacu.1doc.com.br/verificacao/3B54-6909-5A9F-6D98 e informe o código 3B54-6909-5A9F-6D98

VERIFICAÇÃO DAS ASSINATURAS

Código para verificação: 3B54-6909-5A9F-6D98

Este documento foi assinado digitalmente pelos seguintes signatários nas datas indicadas:

ADNAN EL SAYED (CPF 047.XXX.XXX-02) em 06/06/2025 12:45:24 GMT-03:00
Papel: Parte
Emitido por: Sub-Autoridade Certificadora 1Doc (Assinatura 1Doc)

Para verificar a validade das assinaturas, acesse a Central de Verificação por meio do link:

https://fozdoiguacu.1doc.com.br/verificacao/3B54-6909-5A9F-6D98