CÂMARA DE
FORTALEZA

Gabinete do Vereador Luiz Sérgio

REQUERIMENTO Nº -2652/2025

REQUER O ENVIO DE OFÍCIO DE EXPEDIENTE À SECRETARIA MUNICIPAL DE CONSERVAÇÃO E SERVIÇOS PÚBLICOS (SCSP) E À SECRETARIA EXECUTIVA REGIONAL IX, SOLICITANDO A REALIZAÇÃO DE SERVIÇOS DE LIMPEZA E CAPINAÇÃO NA RUA C, QUADRA 10B, BLOCO 8, RESIDENCIAL JOSÉ EUCLIDES FERREIRA GOMES, NO BAIRRO JANGURUSSU.

EXMO. SR. PRESIDENTE DA CÂMARA MUNICIPAL DE FORTALEZA

O **VEREADOR LUIZ SÉRGIO (PSB)**, no uso de sua atribuição regimental, vem, mui respeitosamente, à presença de V. Exª, requerer o envio de ofício de Expediente à Secretaria Municipal de Conservação e Serviços Públicos - SCSP e à Secretaria Executiva Regional IX, solicitando a realização de serviços de limpeza e capinação na Rua C, quadra 10b, bloco 8, Residencial José Euclides Ferreira Gomes, no bairro Jangurussu.

Sem mais para o momento antecipamos protestos de mais elevada estima e consideração, bem como, nos colocamos ao seu inteiro dispor para qualquer esclarecimento que se faça necessário.

DEPTO. LEGISLATIVO DA CÂMARA MUNICIPAL DE FORTALEZA, 11 DE MARÇO DE 2025.

LUIZ SÉRGIO
VEREADOR- PSB

DEPARTAMENTO LEGISLATIVO
11 MAR 2025
14:30

CÂMARA DE
FORTALEZA

Gabinete do Vereador Luiz Sérgio

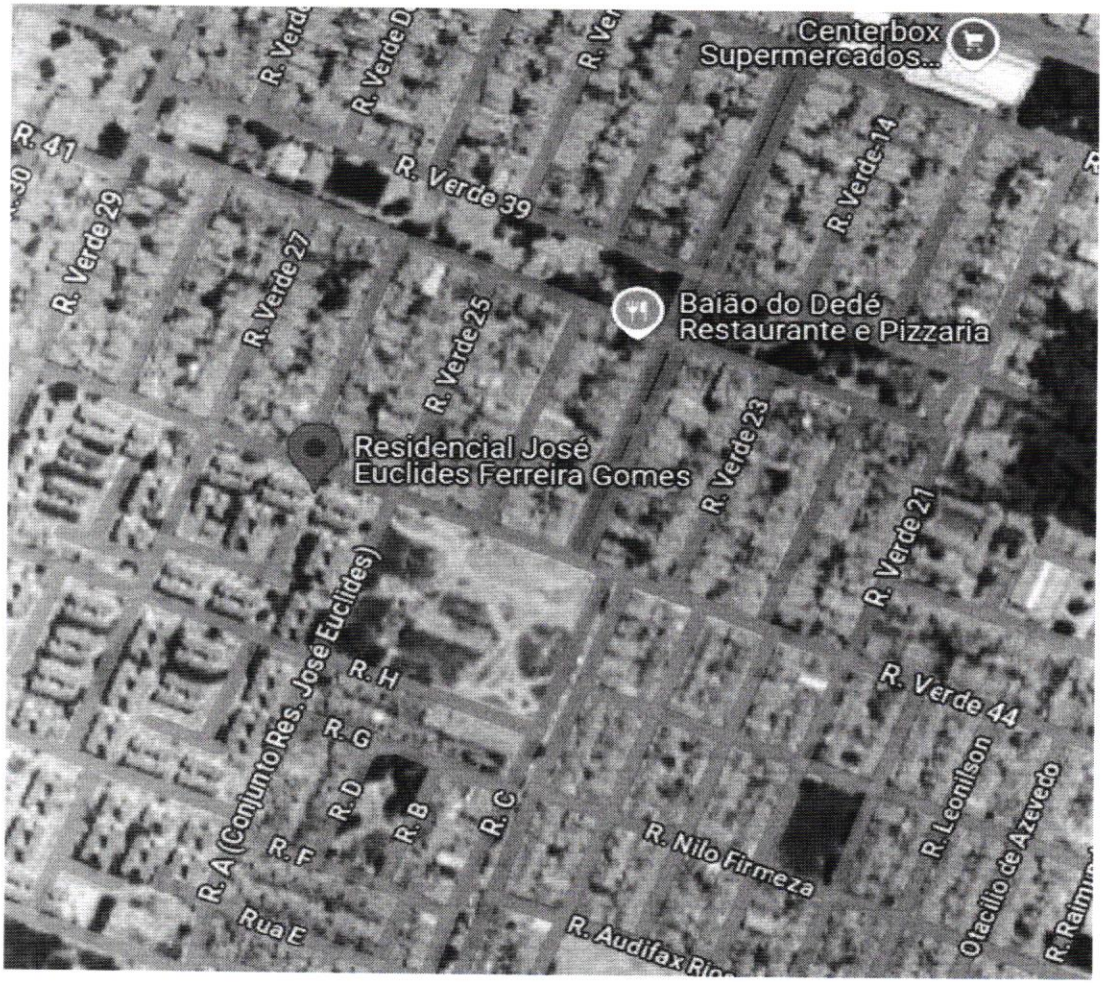

LUIZ SÉRGIO
VEREADOR- PSB