Câmara Municipal de Cascavel
ESTADO DO PARANÁ

INDICAÇÃO Nº 1425 , DE 2024
(Proponente: Vereador Tiago Almeida/Republicanos)

CÂMARA MUNICIPAL DE CASCAVEL
Recebido em 13/12/24
Protocolo

Excelentíssimo Senhor Presidente da Câmara Municipal de Cascavel.

INDICO, nos termos que regem o art. 143, do Regimento Interno desta Casa de Leis, seja encaminhado expediente ao Poder Público, perante a Secretaria Municipal de Agricultura - SEAGRI, solicitando que seja realizado o cascalhamento, com urgência, na Linha Zanatta, localizada na comunidade do Gramadinho.

É a Indicação. Sala das Sessões.
Cascavel, 11 de dezembro de 2024.

Tiago Almeida
Vereador/ Republicanos

Justificação

A presente indicação tem a finalidade para que sejam realizadas as melhorias necessárias na estrada rural supracitada, incluindo o cascalhamento, de modo a atender às demandas dos moradores, trabalhadores rurais e demais usuários que dependem da via para suas atividades diárias.

Conforme evidenciado nas imagens anexas, a estrada encontra-se em condições inadequadas de trafegabilidade, principalmente pela ausência de cascalho, o que tem dificultado significativamente a mobilidade, especialmente em dias de chuva. Nessas ocasiões, a via torna-se escorregadia, causando o patinamento de veículos e, em alguns casos, atolamentos e acidentes.

Visto que esta situação tem gerado sérios prejuízos para o escoamento da produção agrícola, comprometendo a logística dos produtores rurais, além de dificultar o transporte escolar e causar transtornos diários aos moradores da região, torna-se urgente que as providências necessárias sejam tomadas para solucionar os problemas e minimizar os prejuízos.

Na certeza de contar com a vossa resposta, desde já agradecemos e nos colocamos a disposição para trabalharmos juntos em prol do desenvolvimento do município de Cascavel.

CONFERIDO
DIRETORIA LEGISLATIVA

Câmara Municipal de Cascavel

ESTADO DO PARANÁ

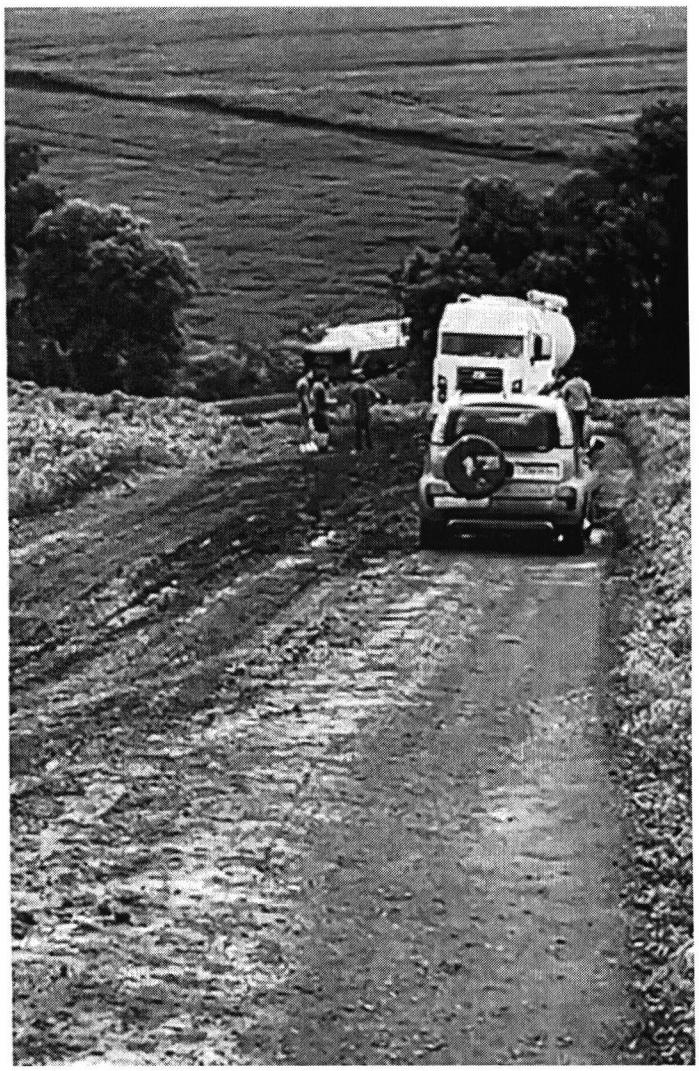

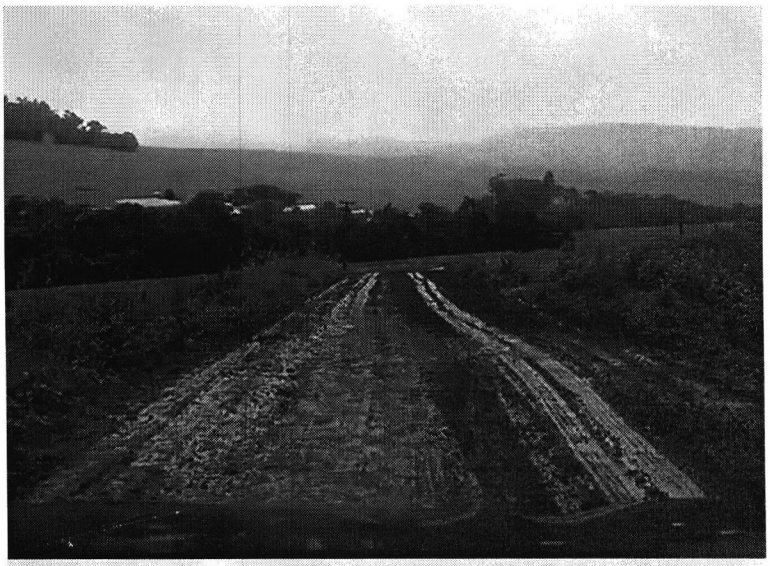



Rua Pernambuco 1843 – Centro – CEP 85810-021 – Cascavel – Paraná Fone (45) 3321-8812
Fax (45) 3321-8881 – www.camaracascavel.pr.gov.br – E-mail: cecd@camaracascavel.pr.gov.br