CÂMARA MUNICIPAL DE RIO BRANCO – ACRE
Rua 24 de Janeiro n°53, Bairro Seis de Agosto
CEP 69900-970
GABINETE DA VEREADORA **LENE PETECÃO - PSD**

INDICAÇÃO_____/ 2021

Indica ***Desobstrução de via pública*** na ***Rua Cedro*** localizada no Bairro ***Vila Nova***.

Senhor Presidente,

À luz do Regimento Interno desta Casa, apresento indicação ao Senhor Prefeito do Município de Rio Branco, a qual requeiro que a Prefeitura Municipal de Rio Branco para que junto a ***SMZC*** – Secretaria Municipal de Zeladoria da Cidade providenciem os serviços necessários para ***Desobstrução de via pública*** na ***Rua Cedro*** localizada no ***Bairro Vila Nova.***

Justificativa:

Atendendo pedido dos moradores da ***Rua Cedro*** e pela relevância dos seus objetivos, apresento esta Indicação para que a Prefeitura Municipal de Rio Branco, junto a ***SMZC*** providencie os serviços necessários para que a via pública seja desobstruída. A solicitação se faz necessária tendo em vista tratar-se de uma reivindicação dos moradores da citada rua e imediações, haja vista que tal localidade encontra-se em estado precário, sendo dificultoso o trânsito de veículos e pedestres na localidade. Sendo assim, esta reivindicação é de cunho tanto social como humanitária, sendo, portanto, de caráter extremamente emergencial. Acontece que o mato muito alto está bloqueando totalmente a passagem dos transeuntes. Foto em anexo.

É a indicação que apresento e exclamo ao acatamento de Vossa Excelência.

Rio Branco 26 de maio de 2021.

Lene Petecão
Vereadora

Tel.: (68) 3221-0024 - **E-mail**: lenepetecao55@gmail.com

CÂMARA MUNICIPAL DE RIO BRANCO – ACRE
Rua 24 de Janeiro n°53, Bairro Seis de Agosto
CEP 69900-970
GABINETE DA VEREADORA **LENE PETECÃO - PSD**

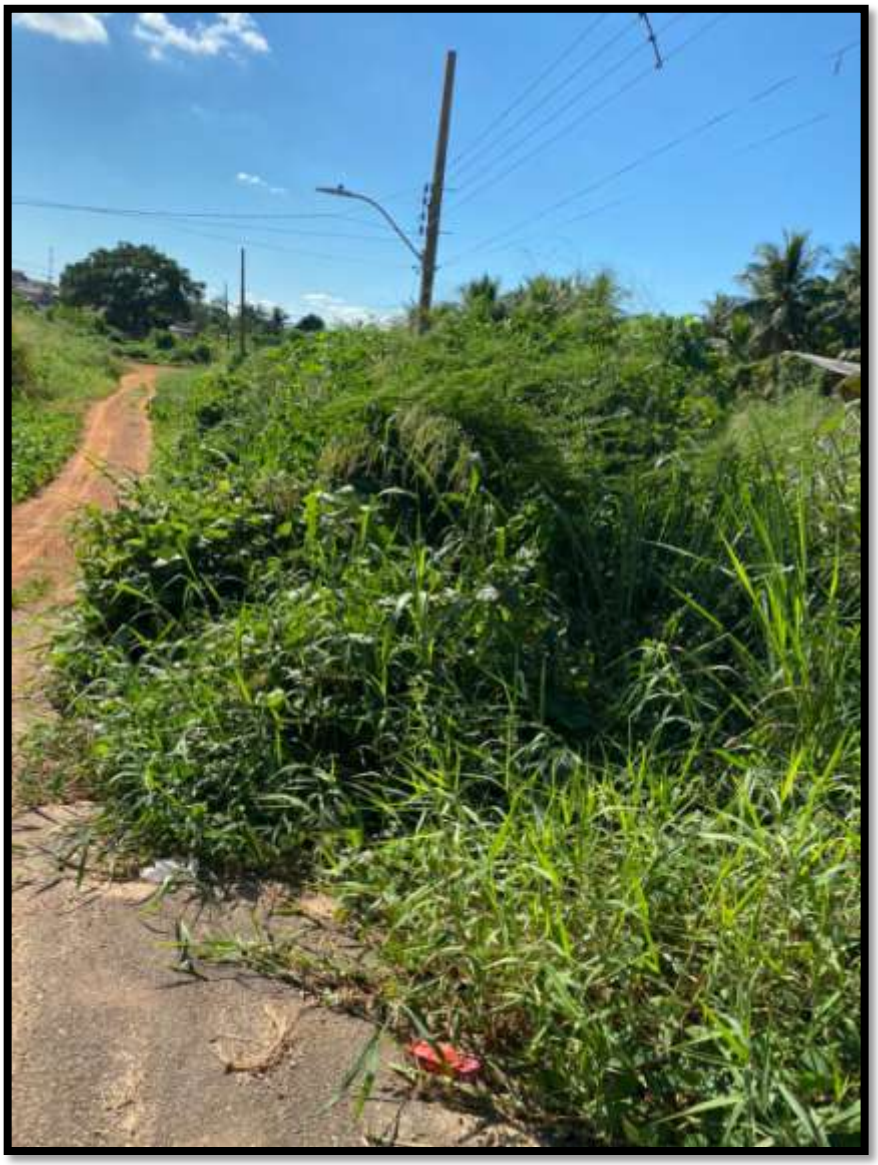

Tel.: (68) 3221-0024 - **E-mail**: lenepetecao55@gmail.com