Câmara Municipal de Cascavel

ESTADO DO PARANÁ

CÂMARA MUNICIPAL DE CASCAVEL
Recebido em 30/10/23
Protocolo

INDICAÇÃO Nº 1546 , DE 2023.
(Proponente: Vereador Serginho Ribeiro/PDT)

Excelentíssimo Senhor Presidente da Câmara Municipal de Cascavel.

INDICO, nos termos que regem o art. 143 do Regimento Interno desta Casa de Leis, que seja encaminhado expediente ao Senhor Chefe do Poder Executivo Municipal, que realize a pavimentação asfáltica da Rua Estrada da pedreira, no trecho compreendido entre as Ruas Romário Correia de Oliveira e Labrador, no Bairro XIV de Novembro. Segue foto, em anexo.

É a Indicação. Sala das Sessões.
Cascavel, 30 de outubro de 2023.

Serginho Ribeiro
Vereador/PDT

Justificativa

Após pedidos dos moradores do loteamento Montreal, localizado no Bairro XIV de Novembro, realizamos visita ao local, onde é solicitado a pavimentação asfáltica.

O trecho possui aproximadamente 200 metros de extensão, o que representa um pequeno trecho a ser asfaltado, mas que é uma grande melhora na qualidade de vida dos moradores da área.

É de conhecimento que ruas que não são pavimentadas causam maiores danos aos veículos que trafegam no local, além de doenças respiratórias estarem associadas a locais onde não há asfalto.

Assim, solicito que a Prefeitura Municipal de Cascavel envide esforço para pavimentar este pequeno trecho, e assim proporcionar melhores condições aos moradores da área.

Sem mais para o momento, externo meus votos de elevada estima e distinta consideração.

CONFERIDO DIRETORIA LEGISLATIVA

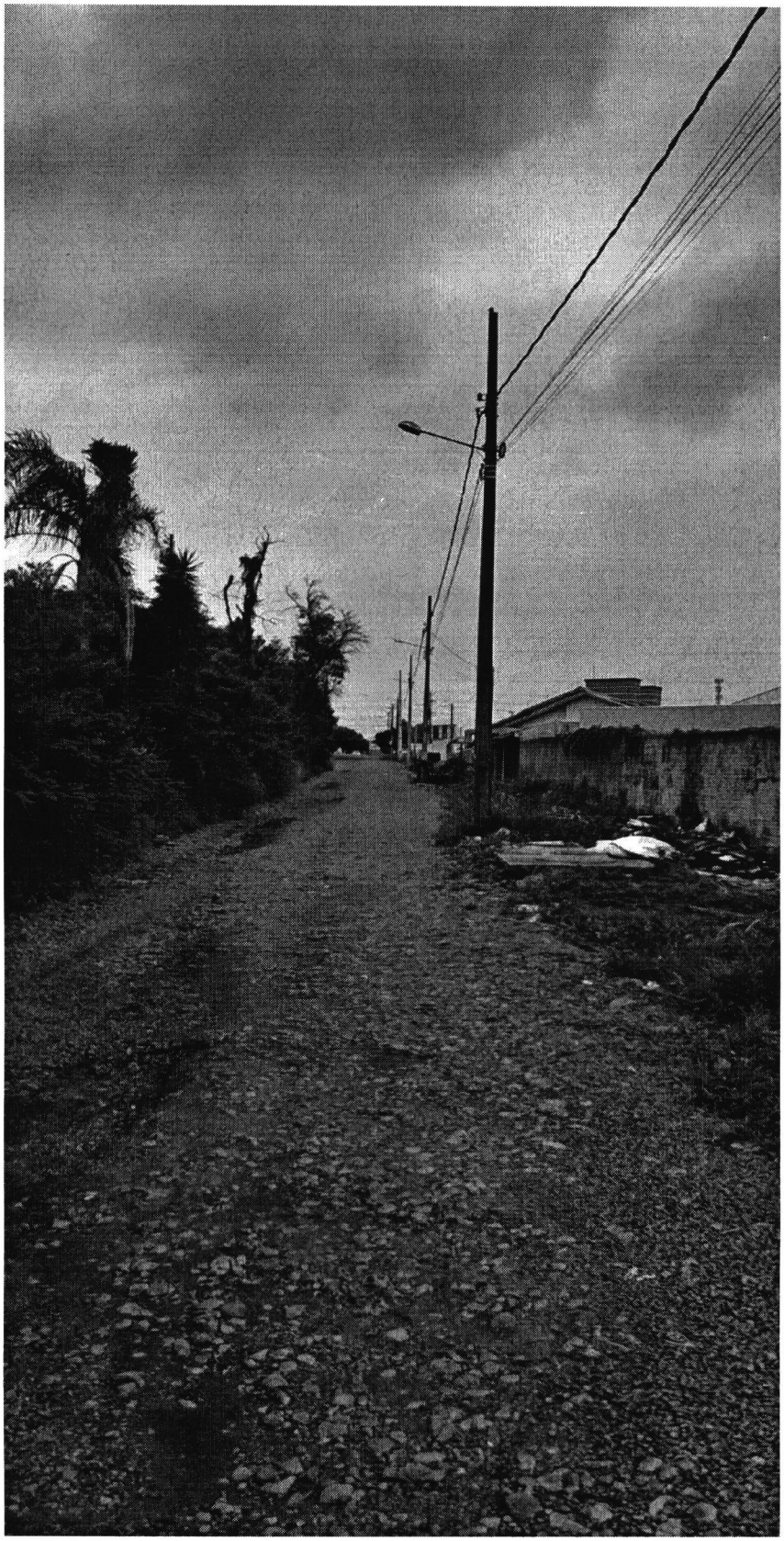

Rua Pernambuco, 1843 - Centro - CEP 85810-021 - Cascavel - Paraná
Fone |45| 3321-8800 - Fax |45| 3321-8881 - www.camaracascavel.pr.gov.br - e-mail: admin@camaracascavel.pr.gov.br