PROJETO DE LEI Nº 005/ 2024.

Denomina logradouro público como Travessa Santo Antônio a atual Travessa sem nome localizada no Bairro da Terra Preta.

O PREFEITO MUNICIPAL DE MANACAPURU, Estado do Amazonas, no uso de suas atribuições legais,

FAÇO SABER que a Câmara Municipal de Vereadores aprovou e eu sanciono a seguinte:

LEI:

Art. 1º Fica denominada Travessa Santo Antônio a atual Travessa sem nome, localizada no bairro da Terra Preta, definido conforme mapa anexo, o qual será parte integrante desta Lei.

Art. 2º Esta Lei entra em vigor, na data de sua publicação, revogando-se as disposições em contrário.

Sala das Sessões da Câmara de Manacapuru, 30 de janeiro de 2024.

Tainá Martins Vasconcelos

TAINÁ MARTINS VASCONCELOS

VEREADORA PARTIDO CIDADANIA

JUSTIFICATIVA DO PROJETO DE LEI MUNICIPAL.

Senhor presidente,

Senhores vereadores,

Senhoras vereadoras,

Com a satisfação de saudarmos Vossa Excelência e Ilustres Pares, tomamos a liberdade submeter à elevada apreciação do Egrégio Poder Legislativo Municipal o Projeto de Lei que "Denomina logradouro público como Travessa Santo Antônio a atual Travessa sem nome localizada no Bairro da Terra Preta".

Santo Antônio de Pádua (1195-1231) é um santo venerado pela Igreja Católica. Foi canonizado pelo Papa Gregório IX em 30 de maio de 1232. Seu dia festivo é comemorado no Brasil e em Portugal em 13 de junho.

Fernando de Bulhões, conhecido como Santo Antônio nasceu em Lisboa, Portugal, no dia 15 de agosto de 1195. Filho de Martinho de Bulhões e Maria Tereza Taveira, desde pequeno acompanhava os pais nas celebrações na catedral de Lisboa.

Com 15 anos, Santo Antônio ingressou no Mosteiro de São Vicente de Fora, onde iniciou sua formação religiosa. Em seguida foi estudar no Mosteiro de Santa Cruz de Coimbra, onde recebeu sólida formação filosófica e religiosa.

Em 1220, Santo Antônio foi ordenado Sacerdote. Nesse mesmo ano, se sensibiliza ao ver os despojos dos frades franciscanos, que são venerados no Mosteiro de Santa Cruz, após serem martirizados numa missão no Marrocos na tentativa de evangelizar os mouros.

Resolveu se juntar à ordem dos Franciscanos e recebe o hábito de São Francisco no Convento de Olivas, em Coimbra. Com o nome de *Frei Antônio,* inicia uma missão para o Marrocos, mas após um ano de catequese nesse país, teve de deixá-lo devido a uma enfermidade, e seguiu para a Itália.

Em 1221, Santo Antônio viajou para Assis a fim de participar do *Capítulo da Ordem dos Franciscanos*. Em 1222 foi convidado para a ordenação sacerdotal em Forli, quando faz um sermão revelando grande dom da oratória e seu profundo conhecimento da Bíblia.

Em seguida, foi designado para difundir e evangelizar a doutrina na região da Lombardia. Em 1224 foi indicado por São Francisco de Assis para lecionar Teologia na

universidade de Bolonha. Em seguida, foi enviado para a França, onde lecionou nas universidades de Toulouse, Montpellier e Limoges.

Em todos os lugares que passou, as suas pregações encontraram forte eco popular, pois lhe eram atribuídos feitos prodigiosos que contribuíram para o crescimento de sua fama de santidade.

Santo Antônio faleceu em Pádua, Itália, no dia 13 de junho de 1231. Em 1263, seus restos mortais foram levados para a Basílica de Santo Antônio de Pádua, construída em sua memória.

O dia de Santo Antônio é comemorado em *13 de junho*, data de sua morte, e faz parte das comemorações juninas. A veneração ao Santo é difundida nos países latinos, principalmente em Portugal e no Brasil.

No Brasil, Santo Antônio é conhecido como *Santo Casamenteiro,* sendo o dia dos namorados comemorado no dia 12 de junho, véspera do dia de Santo Antônio. Nesse dia, são realizadas simpatias para o santo, com orações e pedidos de casamento.

Justificado nestes termos encaminhamos o Projeto de Lei para apreciação e aprovação dessa Casa Legislativa.

Sala das sessões da câmara de Manacapuru, 30 de janeiro de 2024.

Tainá Martins Vasconcelos

TAINÁ MARTINS VASCONCELOS

VEREADORA PARTIDO CIDADANIA

ANEXO

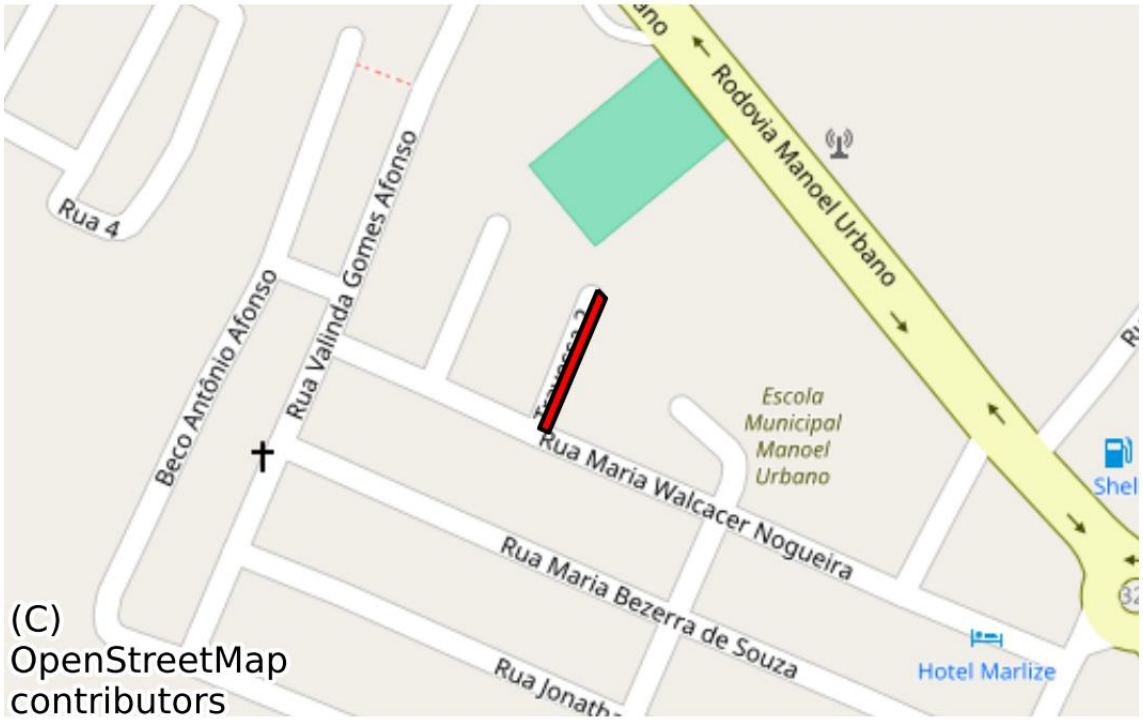
Rua 4
Beco Antônio Afonso
Rua Valinda Gomes Afonso
Rodovia Manoel Urbano
Escola Municipal Manoel Urbano
Rua Maria Walcacer Nogueira
Rua Maria Bezerra de Souza
Hotel Marlize
(C) OpenStreetMap contributors

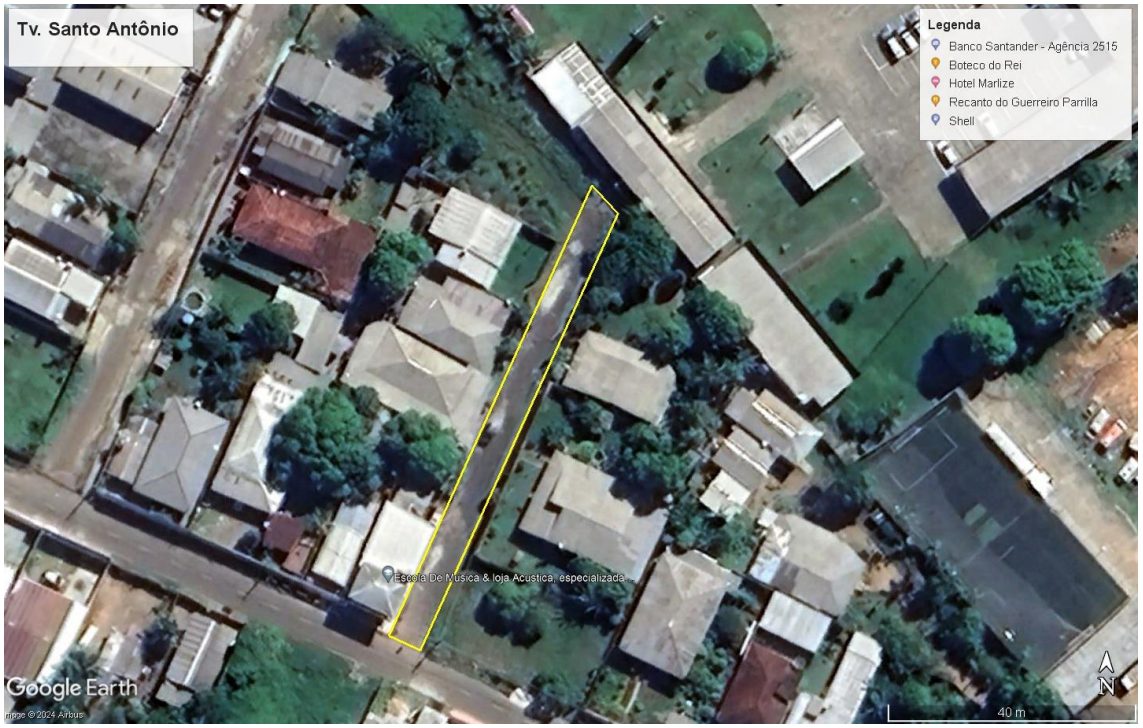
Tv. Santo Antônio
Legenda
Banco Santander - Agência 2515
Boteco do Rei
Hotel Marlize
Recanto do Guerreiro Parrilla
Shell
Escola De Música & loja Acustica, especializada
Google Earth
40 m
N