Câmara Municipal de Conselheiro Lafaiete
ESTADO DE MINAS GERAIS

EXPEDIENTE 29/09/22

INDICAÇÃO 564/2022

ASSUNTO: NECESSIDADE DE DETERMINAR AO SETOR COMPETENTE, QUE PROCEDA COM A MANUTENÇÃO DE REDE PLUVIAL E A INSTALAÇÃO DE UM BUEIRO, NA RUA SERAFIM SANNA, PRÓXIMO AO NÚMERO 62, BAIRRO MORRO DA MINA, SE FAZ NECESSÁRIO, POIS ESTÁ OCASIONANDO TRANSTORNOS AOS MORADORES DA LOCALIDADE, PRINCIPALMENTE DURANTE ESTAÇÃO CHUVOSA. SEGUE FOTOS EM ANEXO:

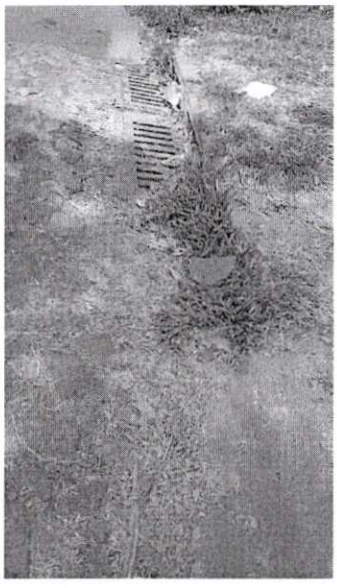
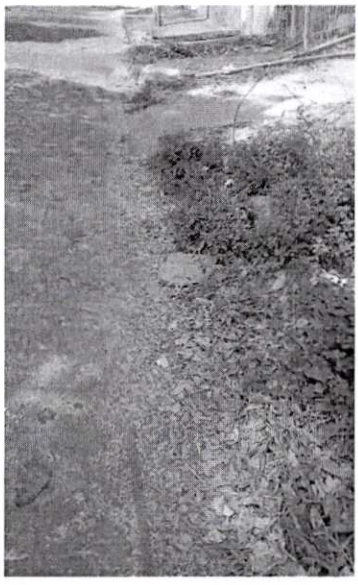
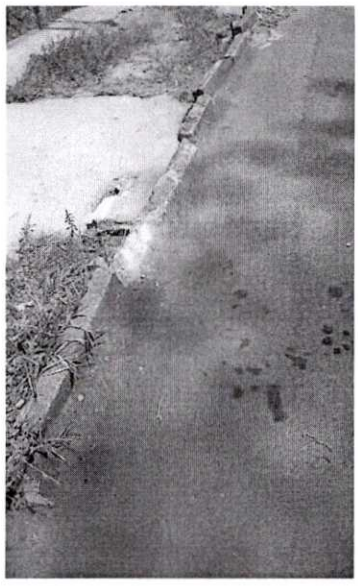

SALA DAS SESSÕES, 29 DE SETEMBRO DE 2022.

VEREADOR ERIVELTON MARTINS JAYME DA SILVA

Câmara Municipal de Conselheiro Lafaiete-MG
-29-Set-2022-11:57-041625-1/2