"BRASIL – DO CABURAÍ AO CHUÍ"
CÂMARA MUNICIPAL DE BOA VISTA
GABINETE DO VEREADOR ÍTALO OTÁVIO

LIDO NO EXPEDIENTE DA SESSÃO 14 / 02 2017
José Francisco Lopes Albuquerque
2º Secretário - CMBV

INDICAÇÃO Nº 053/2017

Excelentíssimo Senhor
MAURICÉLIO FERNANDES DE MELO
Presidente da Câmara Municipal de Boa Vista

O Vereador que este subscreve, com amparo no art. 110, IX do Regimento Interno, solicita que seja encaminhada a Excelentíssima Senhora, Prefeita de Boa Vista **Maria Tereza Saenz Surita** que seja atendida a seguinte Indicação.

QUE O EXECUTIVO MUNICIPAL, ATRAVÉS DE SUA SECRETARIA COMPETENTE QUE CONSTRUA QUEBRA-MOLAS NA AV. BANDEIRANTES NO CRUZAMENTO COM A RUA PROF. MACÊDO, POIS OS AUTOMÓVEIS PASSAM EM ALTA VELOCIDADE POR ESTE CRUZAMENTO SEM RESPEITAR A PLACA PARE NA RUA PROF. MACÊDO.

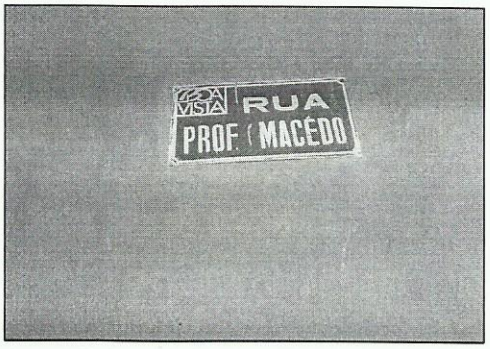

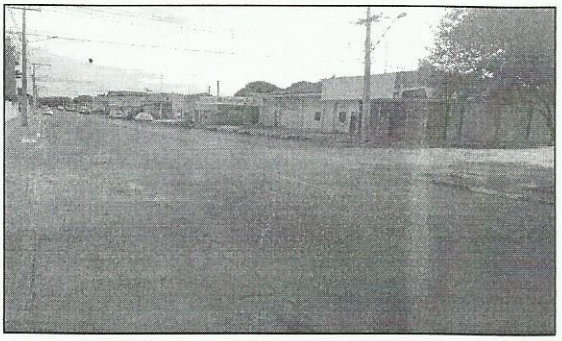

Localidade: Av. Bandeirantes entre o cruzamento com a Rua Prof. Macêdo no Bairro Buritis.

Justificativa: Por não respeitar a placa PARE localizada no cruzamento da Av. Bandeirantes com a Rua Prof. Macêdo, identificada acima, tem ocasionado diversos acidentes, pois os motoristas e pilotos cruzam estas ruas em alta velocidade sem reduzirem a velocidade. Nesse ponto da avenida há um centro comercial e grande fluxo de pedestres que se arriscam para atravessar a via. A fim de evitar acidentes (físicos e matérias) e melhorar o fluxo de automóveis, solicito da Prefeitura Municipal de Boa Vista uma análise imediata e urgente para o atendimento a essa indicação.

Plenário **"Estácio Pereira de Melo"**, Boa Vista, RR 08 de fevereiro de 2017.

Providenciado Através do Ofício.
Nº 028 de 17 / 16 / 02 de 2017
Maiane

Ítalo Otávio Teixeira Pinto
Vereador

RECEBIDO
DIRETORIA DE COMISSÕES
EM 09 / 02 / 17
ASSINATURA