Câmara Municipal de Conselheiro Lafaiete
ESTADO DE MINAS GERAIS

REQUERIMENTO Nº 231 /2026

EXPEDIENTE
14/04/26

Exma. A Sra. Presidente da Câmara Municipal,

A Comissão de Saúde, Meio Ambiente e Saneamento básico, infra-assinada, na forma regimental, ouvida a Casa, requer que seja encaminhado expediente ao Poder Executivo Municipal, solicitando informações acerca do Centro Regional de Saúde Vereador Dr. Odilon do Amaral Bhering, sendo elas:

1. A Secretaria Municipal de Saúde tem ciência de que o teto da unidade se encontra com sinais de mofo? Em caso positivo, há previsão para a realização de vistoria técnica e dos devidos reparos?
2. Considerando que a unidade se encontra, atualmente, sem médico reumatologista, há possibilidade de designação ou contratação de novo profissional para a realização dos atendimentos?
3. Há possibilidade de instalação de uma porta de vidro na recepção, a fim de garantir maior segurança no acesso aos consultórios médicos?

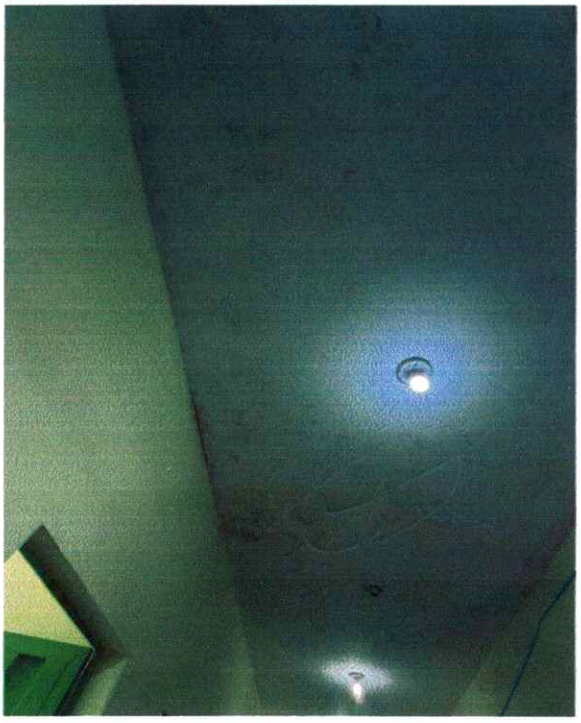

Câmara Municipal de Conselheiro Lafaiete-MG
-13-Apr-2026-14:50-0700018-1/1

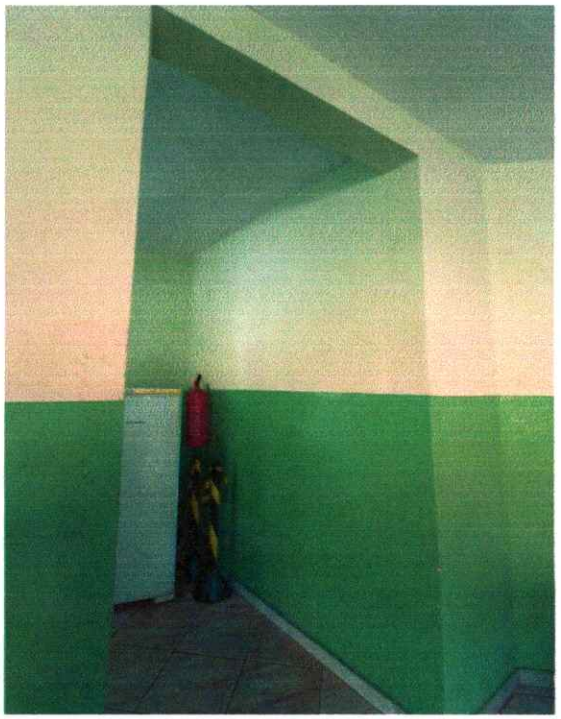

SALA DE SESSÕES, 06 DE ABRIL DE 2026

VEREADOR ARLINDO RESENDE FONSECA

VEREADORA GINA COSTA

VEREADOR ROGER DIEGO EVANGELISTA