Requerimento

Nº do Protocolo: 2025081029000793

Nº SAPL: 7162/2025

Registrado por LUIZ SÉRGIO SANTOS em 19 de agosto de 2025 às 07:27

Para conferir o documento assinado digitalmente, acesse o endereço eletrônico abaixo:

https://cmfor360.fortaleza.ce.leg.br/documento/1755610079609_477ad764-0874-44a8-ac49-0891f7f40627

Autores:

LUIZ SÉRGIO SANTOS

REQUERIMENTO N°

REQUER O ENVIO DE OFÍCIO DE EXPEDIENTE À SECRETARIA MUNICIPAL DE INFRAESTRUTURA – SEINF, SECRETARIA MUNICIPAL DE CONSERVAÇÃO E SERVIÇOS PÚBLICOS - SCSP E À SECRETARIA EXECUTIVA REGIONAL VIII, SOLICITANDO PAVIMENTAÇÃO ASFÁLTICA NA RUA RECANTO DA ESPERANÇA, BAIRRO PLANALTO AYRTON SENNA.

EXMO. SR. PRESIDENTE DA CÂMARA MUNICIPAL DE FORTALEZA

O **VEREADOR LUIZ SÉRGIO (PSB)**, no uso de sua atribuição regimental, vem, mui respeitosamente, à presença de V. Exª, requerer o envio de ofício de Expediente à Secretaria Municipal de Infraestrutura – SEINF, Secretaria Municipal de Conservação e Serviços Públicos - SCSP e à Secretaria Executiva Regional VIII, solicitando pavimentação asfáltica na Rua Recanto da Esperança, Bairro Planalto Ayrton Senna.

Sem mais para o momento antecipamos protestos de mais elevada estima e consideração, bem como, nos colocamos ao seu inteiro dispor para qualquer esclarecimento que se faça necessário.

DEPTO. LEGISLATIVO DA CÂMARA MUNICIPAL DE FORTALEZA, DE AGOSTO DE 2025.

LUIZ SÉRGIO
VEREADOR- PSB

Assinado por LUIZ SÉRGIO SANTOS em 19/08/2025 10:29
Para acessar o documento assinado digitalmente, clique na URL abaixo:
https://cmfor360.fortaleza.ce.leg.br/documento/1755610079609_477ad764-0874-44a8-ac49-0891f7f40627

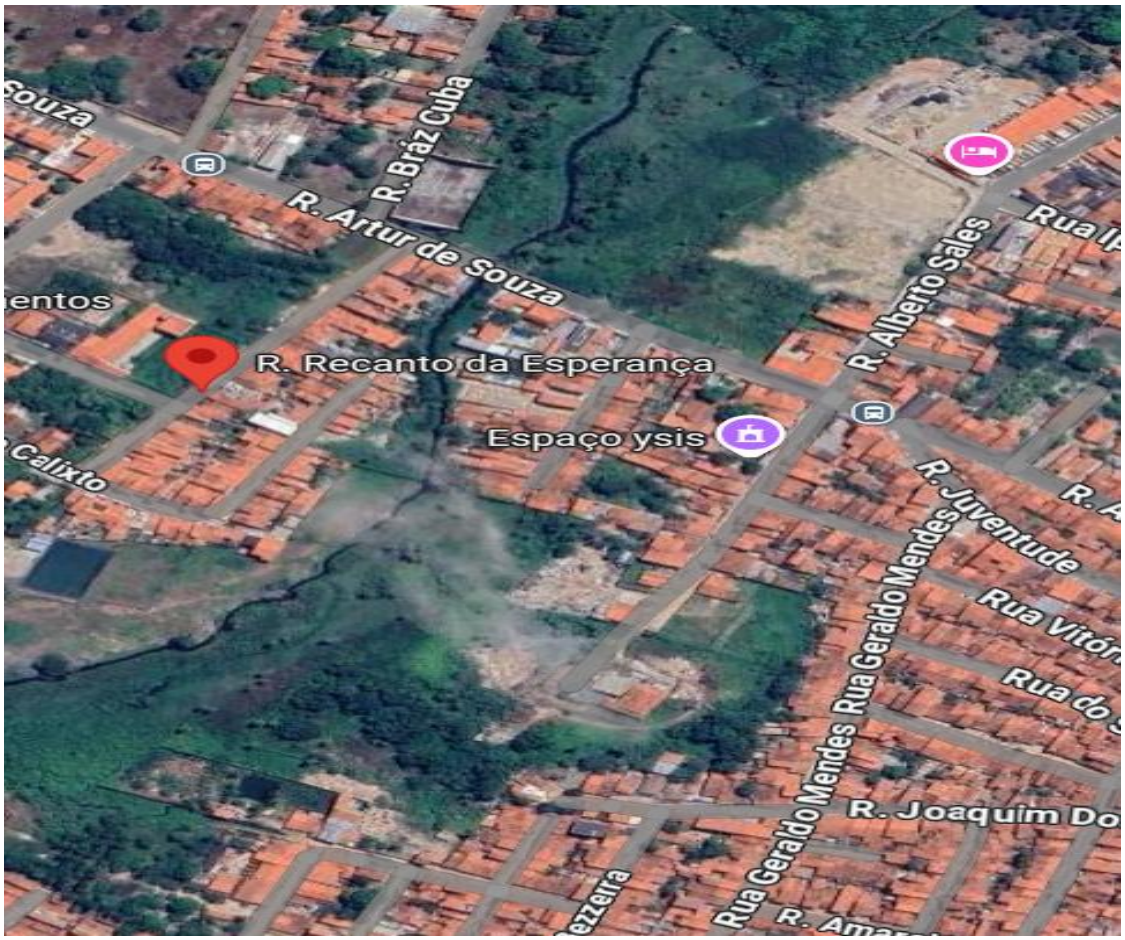

LUIZ SÉRGIO
VEREADOR- PSB

Assinado por LUIZ SÉRGIO SANTOS em 19/08/2025 10:29
Para acessar o documento assinado digitalmente, clique na URL abaixo:
https://cmfor360.fortaleza.ce.leg.br/documento/1755610079609_477ad764-0874-44a8-ac49-0891f7f40627

Assinaturas Digitais

Documento registrado em 19 de agosto de 2025 às 10:27

Para conferir o documento assinado digitalmente, acesse o endereço eletrônico abaixo:

https://cmfor360.fortaleza.ce.leg.br/documento/1755610079609_477ad764-0874-44a8-ac49-0891f7f40627

Documento assinado por

LUIZ SÉRGIO SANTOS