Câmara Municipal de Cascavel
ESTADO DO PARANÁ

INDICAÇÃO N.º 204, DE 2023
(Proponente: Vereador Professor Santello/PTB)

CÂMARA MUNICIPAL DE CASCAVEL
Recebido em 28/02/23
Protocolo

Excelentíssimo Senhor Presidente da Câmara Municipal de Cascavel.

INDICO, nos termos que regem o art. 143 do Regimento Interno desta Casa de Leis, seja encaminhado expediente ao Poder Público Municipal, perante a Secretaria Municipal de Meio Ambiente - Sema, solicitando para que seja feita revitalização, limpeza e colocação de placa de identificação na praça e fonte d'agua, localizada na rua Haiti, bairro Periolo.

É a Indicação. Sala das Sessões.
Cascavel, 27 de fevereiro de 2023.

Professor Santello
Vereador/PTB

Justificação

A referida proposição tem a finalidade de atender um pedido da comunidade do bairro Periolo que utilizam a praça diariamente.

De acordo com os munícipes, são necessárias melhorias nas calçadas, bancos e na fonte de água, além da retirada dos entulhos depositados no local e fixação de uma placa com a identificação do local.

Conto com a atenção desta Secretaria Municipal de Meio Ambiente no atendimento a esta solicitação e aguardo providências.

CONFERIDO
DIRETORIA LEGISLATIVA

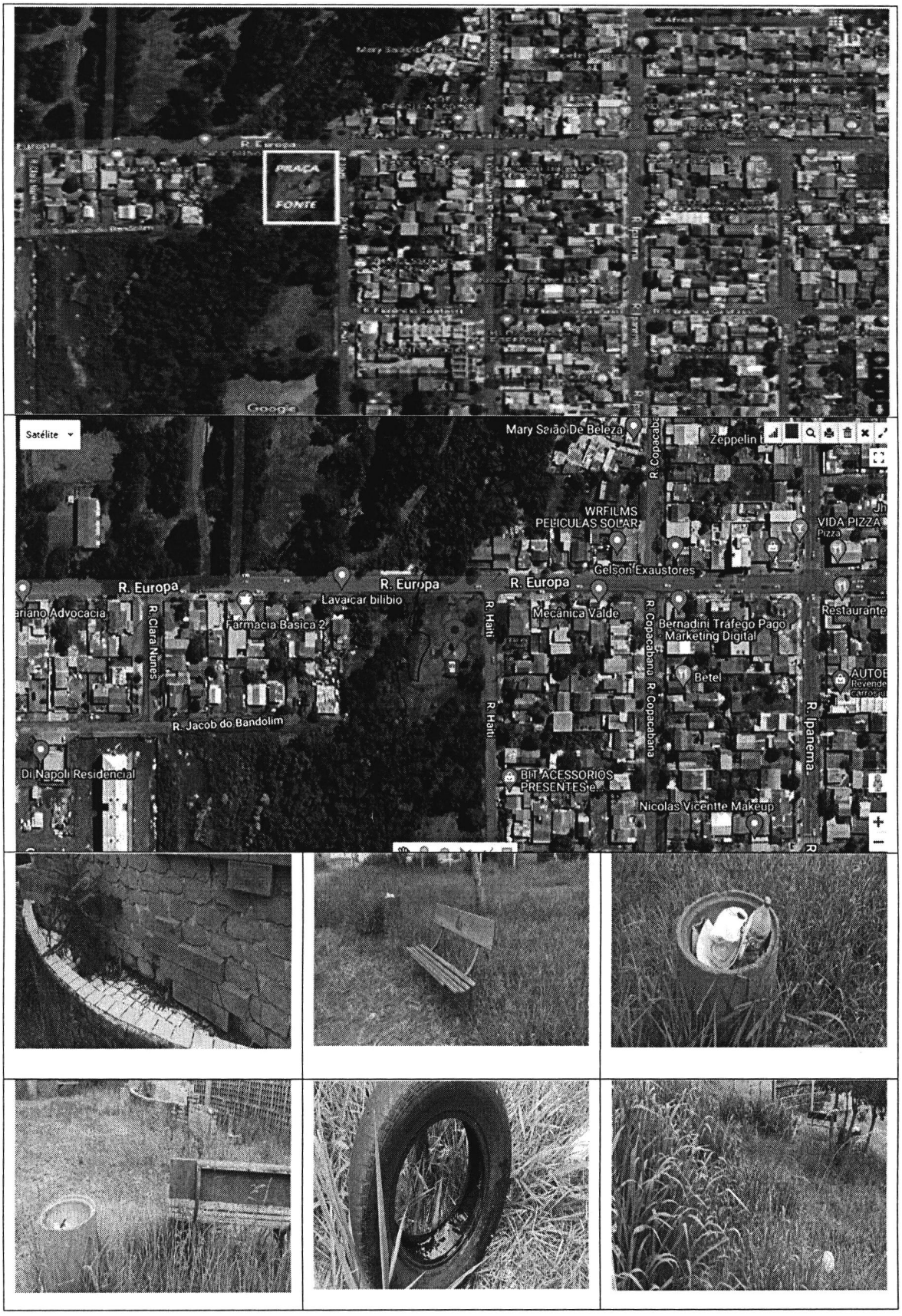
PRAÇA
FONTE
Google
Satélite
Mary Salão De Beleza
R. Copacabana
WRFILMS
PELICULAS SOLAR
VIDA PIZZA
Pizza
Gelson Exaustores
R. Europa
R. Europa
R. Europa
Lavacar bilibio
Farmácia Basica 2
Mecânica Valde
Bernadini Tráfego Pago
Marketing Digital
Restaurante
R. Ciara Nunes
R. Haiti
R. Haiti
R. Copacabana
R. Copacabana
Betel
R. Ipanema
R. Jacob do Bandolim
Di Napoli Residencial
BIT ACESSORIOS
PRESENTES
Nicolas Vicentte Makeup