Câmara Municipal de Castro

ESTADO DO PARANÁ

REQUERIMENTO Nº 58/2023

Súmula: Requer informação sobre a viabilidade de instalação de lombada ou faixa elevada na Rua Arthur Ehait nº97e 197, e pintura da ciclovia nas ruas Jerônimo Cabral, Arthur Gomes Machado, Av. Vicente Fiorillo, Karl Joseph Hoffman, Arthur Ehait, neste Município.

Requeremos após ouvido em Plenário na forma regimental, que seja oficiado à Secretaria de Infraestrutura e Meio Ambiente, a viabilidade de instalação de lombada ou faixa elevada na Rua Arthur Ehait nº 97 e 197,e pintura das ciclovias nas ruas Jerônimo Cabral, Arthur Gomes Machado, Av. Vicente Fiorillo, Karl Joseph Hoffman e Arthur Ehait.

JUSTIFICATIVA

A Comunidade solicita instalação de lombada ou faixa elevada para redução de velocidade nesta via. Rua Arthur Ehait é local de tráfego intenso e alguns condutores expõem a risco eminente de atropelamento, os moradores da região, devido abuso na velocidade.

Pelos motivos expostos, conto com a colaboração dos nobres pares na aprovação deste requerimento.

Sala das Sessões da Câmara Municipal de Castro, 02 Março de 2023.

Jonathan César Flores Barros
Vereador

Miguel Zahdi Neto
Presidente

Jhonnathan de Sousa Fluge
Matrícula: 1046

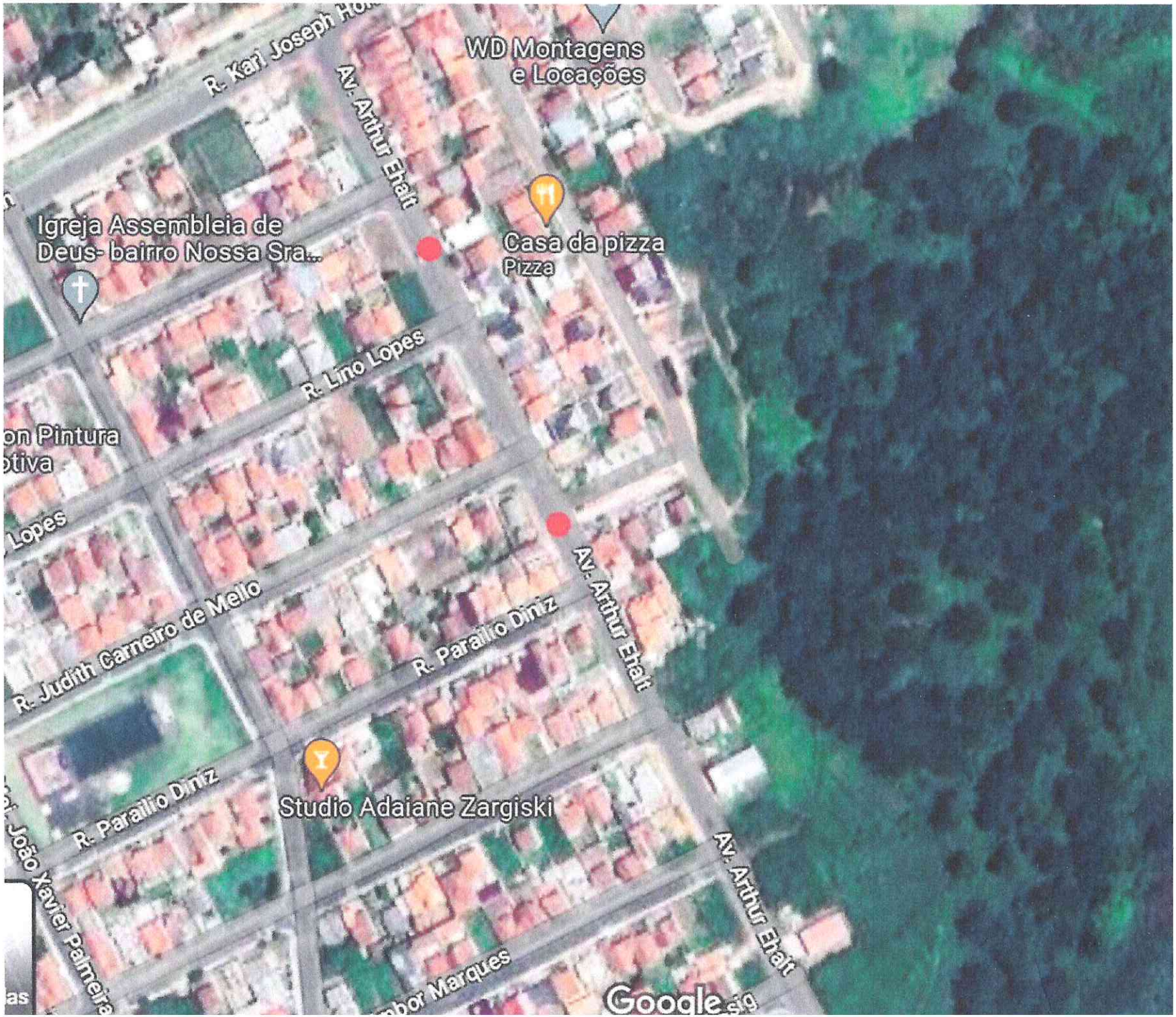
R. Kari Joseph Hon
Av. Arthur Ehalt
WD Montagens
e Locações
Igreja Assembleia de
Deus- bairro Nossa Sra...
Casa da pizza
Pizza
R. Lino Lopes
on Pintura
otiva
Lopes
R. Judith Carneiro de Melo
R. Parailo Diniz
Av. Arthur Ehalt
R. Parailo Diniz
Studio Adaiane Zargiski
João Xavier Palmeira
Av. Arthur Ehalt
Google